



DITON

BETONOVÉ VÝROBKY



CENÍK 2019



ČLEN SKUPINY DITON - BETON BROŽ

 **DITON**
BETONOVÉ VÝROBKY

BETON **BROŽ** má tvar...

SERVIS A PROFESIONÁLNÍ PŘÍSTUP

TVORBA KLADECÍHO NÁVRHU

Pro koho je to určeno?

- pro všechny, kteří nevědí, „jak na to“
- pomocí finálního kladecího návrhu budete schopni snadno s návodem / plánem zrealizovat Vaši vysněnou konstrukci (terasu, chodník, parkoviště, příjezd, plot, zídku, okolí bazénů, atd.).

Jaké jsou omezení?

- jen pro vybrané výrobky ze slevové skupiny A, C
- netýká se to „obyčejných / standardních“ výrobků typu PARKETA a IČKO, UNI, UNI-DEKOR, atd.

Co je k tomu potřeba?

- vědět, o jakou plochu se jedná / jaké bude mít využití - zkušený technik Vám tak dokáže sdělit (doporučit), zda produkt, který jste si vybrali, je pro daný účel vhodný
- jednoduchý - stačí v ruce - okótovaný plánec se všemi rozměry, označení plochy, kam chcete výrobky umístit a vyznačení okolí (vstupy, vjezdy, či jiná ohraničení, již položené ohrubníky, atp.)
- výběr výrobku / výrobků, které chcete navrhnout
- barevné provedení vybraných výrobků.

Co bude výstupem?

- obdržíte návrh kladecího plánu požadované dlažďené plochy nebo plotu v „pdf“ formátu (obrázek č. 1)
- obdržíte informaci o množství výrobků (m², ks nebo bm), které je potřeba na zbudování např. dlažďené plochy nebo plotu
- obdržíte cenovou nabídku vycházející z našich ceníkových cen včetně DPH.

Jak si objednat kladecí návrh?

Kontaktujte nás na níže uvedených kontaktech:

e-mail: navrh@diton.cz

tel: +420 773 797 850

Jak rychle Vám budeme schopni předložit kladecí návrh?

- naší snahou je, zaslat Vám kladecí návrh do 5-ti pracovních dnů od obdržení kompletních podkladů
- budou-li nějaké údaje chybět, nebo nebudeme-li schopni Váš požadavek z nějakého jiného důvodu vyřešit, budeme Vás kontaktovat.

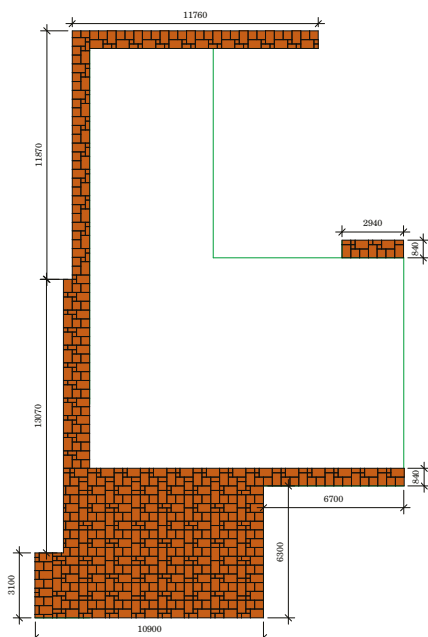

Výpis výrobků				
Označení	Popis	Výrobce	Počet (m ² , ks)	Cena vč. DPH
1	DITON SETA - LATTE	Skupina DITON, Beton Brož	114,48	54 721 Kč
Cena celkem vč. DPH				54 721 Kč

Návrh	Skupina DITON, Beton Brož	kladecí návrh
Zod. projektant	Skupina DITON, Beton Brož	
Vypracoval	Skupina DITON, Beton Brož	
Schválil	Skupina DITON, Beton Brož	



Obr. č. 1: Výstup KLADECÍHO NÁVRHU, který Vám zašleme.

TVORBA GRAFICKÉHO NÁVRHU

Pro koho je to určeno?

- pro všechny, kteří si nedokážou představit, jak budou vybrané výrobky vypadat po zabudování do konstrukce
- pro všechny, kteří se bojí experimentovat a nemají odvahu vyzkoušet něco „nového“.

Jaké jsou omezení?

- minimální velikost dlažďené plochy musí být 30 m², nebo délka plotu minimálně 10 bm
- jen pro výrobky slevové skupiny A, C
- netýká se to „obyčejných / standardních“ výrobků typu PARKETA a IČKO, UNI, UNI-DEKOR, atd.

Co je k tomu potřeba?

- fotografie v „jpg“ daného místa nebo okolí domu, kde bude plocha / plot realizován (obrázek č. 2)
- vědět, o jakou plochu se jedná / jaké bude mít využití - zkušený technik Vám tak dokáže sdělit (doporučit), zda produkt, který jste si vybrali, je pro daný účel vhodný
- jednoduchý - stačí v ruce - okótovaný plánec se všemi rozměry, označení plochy, kam chcete výrobky umístit a vyznačení okolí (vstupy, vjezdy, či jiná ohraničení, již položené ohrubníky, atp.)
- výběr výrobku / výrobků, které chcete navrhnout
- barevné provedení vybraných výrobků.

Co bude výstupem?

- obdržíte grafický návrh - vizualizaci požadované plochy / plotu v „pdf“ formátu (obrázek č. 3)
- obdržíte informaci o množství výrobků (m², kusů nebo bm), které je pro zbudování plochy / plotu potřeba (obrázek č. 2)
- obdržíte cenovou nabídku vycházející z našich ceníkových cen včetně DPH.

Jak si objednat grafický návrh?

Kontaktujte nás na níže uvedených kontaktech:

e-mail: navrh@diton.cz

tel: +420 773 797 850

Jak rychle Vám budeme schopni předložit grafický návrh?

- naší snahou je, zaslat Vám grafický návrh do 10-ti pracovních dnů od obdržení kompletních podkladů
- budou-li nějaké údaje chybět, nebo nebudeme-li schopni Váš požadavek z nějakého jiného důvodu vyřešit, budeme Vás kontaktovat.



Obr. č. 2: Ukázka Vámi zaslané fotografie.



Obr. č. 3: Výstup GRAFICKÉHO NÁVRHU, který Vám zašleme.

OBSAH

	Servis a profesionální přístup	2
	Složení konstrukčních vrstev	3
	Skladebné a zámkové dlažby	4 – 11
	Plošné a velkoformátové dlažby	12 – 21
	Prvky zahradní architektury	22 – 25
	Linie dřeva, linie kamene	26 – 32
	Zatrávňovací a vegetační dlažby, přídlažby a žlaby	33 – 34
	Obrubníky, opěrné a svahové prvky	35 – 40
	Betonové obklady	41 – 42
	Zdicí prvky	43 – 46
	Technické prvky	46
	Gumová dlažba	47
	Kanalizační komponenty	48 – 50
	Doplňky k výrobkům	51 – 52
	Ošetřování povrchu betonových výrobků	53
	Všeobecné obchodní a dodací podmínky	54 – 55

SLOŽENÍ KONSTRUKČNÍCH VRSTEV PRO JEDNOTLIVÉ KATEGORIE ZATÍŽENÍ

POCHOZÍ KOMUNIKACE - POKLÁDKA NA PLASTOVÉ TERČE

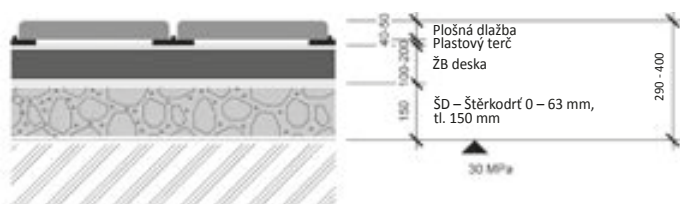

POJEZDOVÉ PLOCHY PRO VOZIDLA DO 3,5 t

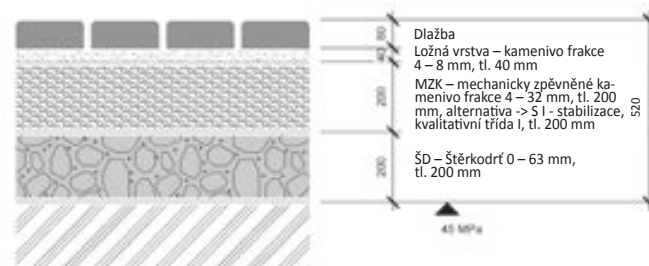

CHODNÍKY

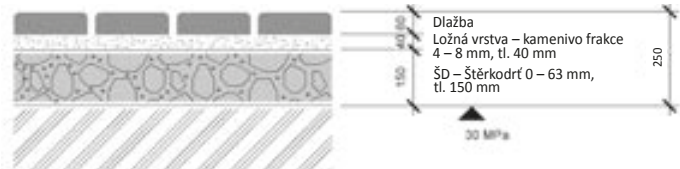

POJEZDOVÉ PLOCHY PRO VOZIDLA NAD 3,5 t

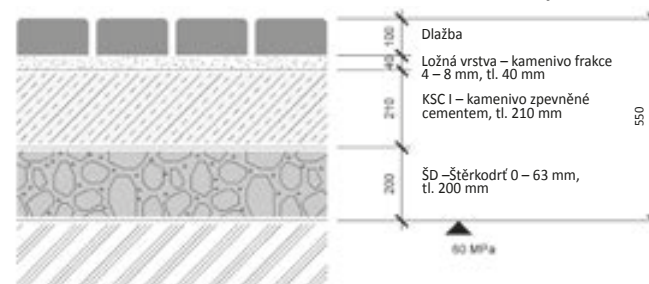

PLOCHY S OBČASNÝM POJEZDEM AUT DO 3,5 t

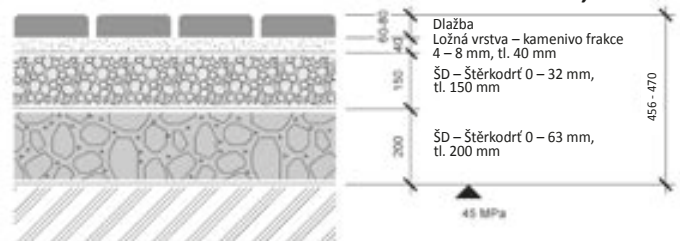

DITON STONE



	rozměry d / š / v (cm)	měrná jednotka	hmotnost kg/m ²	spotřeba ks/m ²	vrstva m ²	paleta m ²	hmotnost kg/balení	povrch
DITON STONE	12 formátů*	m ²	168	-	0,76	7,62	1305	reliéfní

* 36,5x27x8 (12 ks).

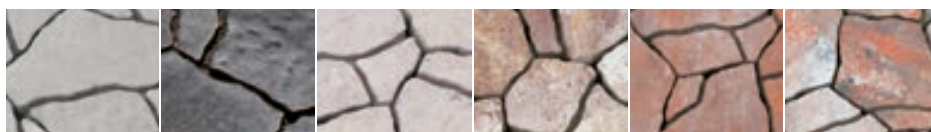

PŘÍRODNÍ

ANTRACIT

CREMO

BRONZERO

FALBO

MORANO

DITON STONE	335,- / 405,-	395,- / 478,-	395,- / 478,-	495,- / 599,-	495,- / 599,-	495,- / 599,-
-------------	---------------	---------------	---------------	---------------	---------------	---------------

DITON SETA

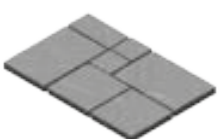

	rozměry d / š / v (cm)	měrná jednotka	hmotnost kg/m ²	spotřeba ks/m ²	vrstva m ²	paleta m ²	hmotnost kg/balení	povrch
DITON SETA	4 formáty*	m ²	132	-	1,06	9,54	1284	reliéfní

* 21x21x6 (2 ks), 42x21x6 (1 ks), 42x42x6 (2 ks), 63x42x6 (2 ks).



MARMO

ARENO

MOCCA

ACERO

LATTE

INTENSO

DITON SETA	455,- / 551,-	455,- / 551,-	455,- / 551,-	455,- / 551,-	455,- / 551,-	455,- / 551,-
------------	---------------	---------------	---------------	---------------	---------------	---------------

DITON KOMBI

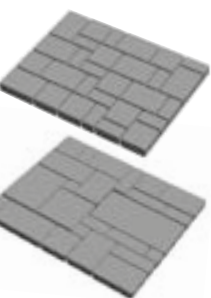

	rozměry d / š / v (cm)	měrná jednotka	hmotnost kg/m ²	spotřeba ks/m ²	vrstva m ²	paleta m ²	hmotnost kg/balení	povrch
DITON KOMBI 6	3 formáty*	m ²	128	-	1,08	10,80	1406	normal, vymývaný

* 20x10x6 (12 ks), 20x20x6 (9 ks), 30x20x6 (8 ks).

DITON KOMBI 8	3 formáty**	m ²	170	-	1,08	8,64	1494	normal
---------------	-------------	----------------	-----	---	------	------	------	--------

** 20x10x8 (12 ks), 20x20x8 (9 ks), 30x20x8 (8 ks).

DITON KOMBI 6 XL	9 formátů***	m ²	128	-	0,96	9,60	1254	normal
------------------	--------------	----------------	-----	---	------	------	------	--------

*** 10x10x6 (3 ks), 20x10x6 (4 ks), 20x20x6 (3 ks), 30x10x6 (4 ks), 30x20x6 (5 ks), 30x30x6 (1 ks), 40x20x6 (2 ks), 40x30x6 (1 ks), 60x30x6 (1 ks).

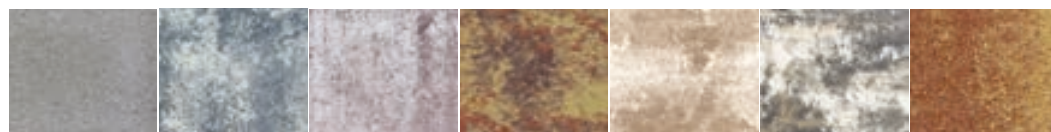

PŘÍRODNÍ

MARMO

MOCCA

TROPICO

LATTE

INTENSO

TERRA

DITON KOMBI 6	273,- / 330,-	356,- / 431,-	356,- / 431,-	356,- / 431,-	356,- / 431,-	356,- / 431,-	-
DITON KOMBI 8	295,- / 357,-	425,- / 514,-	-	425,- / 514,-	425,- / 514,-	425,- / 514,-	-
DITON KOMBI 6 XL	-	395,- / 478,-	-	395,- / 478,-	395,- / 478,-	395,- / 478,-	395,- / 478,-

PERFETTO
FIEROPERFETTO
FINELOPERFETTO
SILVEROMARMETTA
vymývanýFULVO
vymývaný

DITON KOMBI 6	395,- / 478,-	395,- / 478,-	395,- / 478,-	535,- / 647,-	535,- / 647,-
---------------	---------------	---------------	---------------	---------------	---------------

Společnost DITON s.r.o. jako **jediná firma** v ČR vlastní **patentovanou technologii** na výrobu produktové řady **PERFETTO** a užívání názvu **PERFETTO**.

DITON PAVÉ



	rozměry d / š / v (cm)	měrná jednotka	hmotnost kg/m ²	spotřeba ks/m ²	vrstva m ²	paleta m ²	hmotnost kg/balení	povrch
DITON PAVÉ I. 6 (N)	3 formáty*	m ²	132	-	1,10	9,90	1332	normal, vymývaný
DITON PAVÉ I. 8	3 formáty*	m ²	174	-	1,10	8,80	1556	normal, vymývaný
DITON PAVÉ II.	10 formátů**	m ²	172	-	0,90	7,20	1263	normal, vymývaný

* 30x30x8 (3 ks), 45x30x8 (2 ks), 60x30x8 (3 ks).

** 16x15x8 (4 ks), 17x15x8 (3 ks), 18x15x8 (3 ks), 19x15x8 (3 ks), 20x15x8 (3 ks), 22x15x8 (2 ks), 23x15x8 (3 ks), 25x15x8 (2 ks), 27x15x8 (3 ks), 35x15x8 (2 ks).

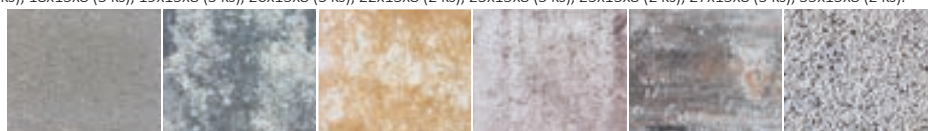

PŘÍRODNÍ

MARMO

ARENO

MOCCA

ACERO

MARMETTA
vymývaný

DITON PAVÉ I. 6 (N)	295,- / 357,-	455,- / 551,-	455,- / 551,-	455,- / 551,-	455,- / 551,-	495,- / 599,-
DITON PAVÉ I. 8	305,- / 369,-	495,- / 599,-	495,- / 599,-	495,- / 599,-	495,- / 599,-	535,- / 647,-
DITON PAVÉ II.	305,- / 369,-	495,- / 599,-	495,- / 599,-	495,- / 599,-	495,- / 599,-	535,- / 647,-

DITON TESELA



	rozměry d / š / v (cm)	měrná jednotka	hmotnost kg/m ²	spotřeba ks/m ²	vrstva m ²	paleta m ²	hmotnost kg/balení	povrch
DITON TESELA 6	3 formáty*	m ²	126	-	1,02	10,20	1310	normal

* 14x7x6 (22 ks), 14x14x6 (17 ks), 21x14x6 (16 ks).



PŘÍRODNÍ

MARMO

ACERO

TROPICO

RUDEN

DITON TESELA 6	273,- / 330,-	375,- / 454,-	375,- / 454,-	375,- / 454,-	375,- / 454,-
----------------	---------------	---------------	---------------	---------------	---------------

DITON MOZAIKA

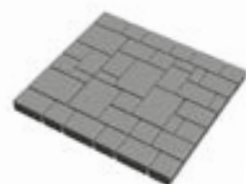

	rozměry d / š / v (cm)	měrná jednotka	hmotnost kg/m ²	spotřeba ks/m ²	vrstva m ²	paleta m ²	hmotnost kg/balení	povrch
DITON MOZAIKA 8	4 formáty*	m ²	173	-	1,03	8,23	1449	normal

* 14x7x8 (6 ks), 14x14x8 (12 ks), 21x14x8 (15 ks), 28x21x8 (5 ks).

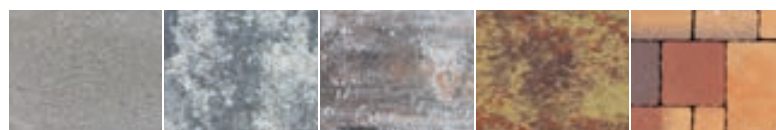

PŘÍRODNÍ

MARMO

ACERO

TROPICO

RUDEN

DITON MOZAIKA 8	295,- / 357,-	435,- / 526,-	435,- / 526,-	435,- / 526,-	435,- / 526,-
-----------------	---------------	---------------	---------------	---------------	---------------

DITON ALPACA



	rozměry d / š / v (cm)	měrná jednotka	hmotnost kg/m ²	spotřeba ks/m ²	vrstva m ²	paleta m ²	hmotnost kg/balení	povrch
DITON ALPACA I.	14 x 14 x 6	m ²	126	51,00	1,10	10,97	1407	normal
DITON ALPACA II.	21 x 14 x 6	m ²	128	34,00	1,03	10,30	1343	normal



PŘÍRODNÍ

MARMO

ARENO

TROPICO

DITON ALPACA I., II.	273,- / 330,-	356,- / 431,-	356,- / 431,-	356,- / 431,-
----------------------	---------------	---------------	---------------	---------------

Nelze objednat jednotlivé formáty samostatně, ale pouze po jednotlivých vrstvách. Rozměry výrobků jsou uváděny ve skladebném formátu.

Systémový prvek

Pojízdné do 3,5 t
 Pojízdné nad 3,5 t
 Diton Aquastop Protect
 Ekoaktiv
 Diton Exclusive Protect
 Slevová skupina

DITON ROCCO



	rozměry d / š / v (cm)	měrná jednotka	hmotnost kg/m²	spotřeba ks/m²	vrstva m²	paleta m²	hmotnost kg/balení	povrch
DITON ROCCO I.	16 x 16 x 6	m²	127	39,00	1,08	10,75	1390	reliéfní
DITON ROCCO II.	24 x 16 x 6	m²	128	26,00	1,15	11,52	1500	reliéfní

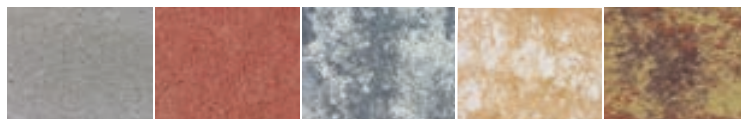

	PŘÍRODNÍ	ČERVENÁ	MARMO	ARENO	TROPICO
DITON ROCCO I., II.	273,- / 330,-	315,- / 381,-	385,- / 466,-	385,- / 466,-	385,- / 466,-

RIMINI

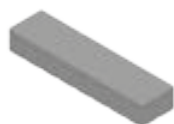

	rozměry d / š / v (cm)	měrná jednotka	hmotnost kg/m²	spotřeba ks/m²	vrstva m²	paleta m²	hmotnost kg/balení	povrch
RIMINI	57 x 14,5 x 8	m²	174	12,00	1,00	8,00	1421	standard



	CREME	GRIS	NOIR	CREME-NOIR	CAPPUCCINO	MARMO	LATTE
RIMINI	385,- / 466,-	385,- / 466,-	385,- / 466,-	475,- / 575,-	475,- / 575,-	475,- / 575,-	475,- / 575,-

DITON RETRO DLAŽBA



	rozměry d / š / v (cm)	měrná jednotka	hmotnost kg/m²	spotřeba ks/m²	vrstva m²	paleta m²	hmotnost kg/balení	povrch
DITON RETRO DLAŽBA I.	14 x 14 x 6	m²	126	51,00	0,78	9,41	1210	retro
DITON RETRO DLAŽBA II.	21 x 14 x 6	m²	128	34,00	0,74	8,82	1154	retro
DITON RETRO DLAŽBA III.	28 x 21 x 6	m²	129	17,00	0,71	10,58	1390	retro
DITON RETRO DLAŽBA IV.	21 x 14 x 8	m²	172	34,00	0,88	7,92	1387	retro

	rozměry d / š / v (cm)	měrná jednotka	hmotnost kg/ks	spotřeba ks/bm	vrstva ks	paleta ks	hmotnost kg/balení	povrch
RETRO OBRUBNÍK, PALISÁDA	39 x 19 x 9	ks	14,5	2,5 (5,0)	12	96	1417	retro



DITON RETRO DLAŽBA I., II., III.	345,- / 417,-	435,- / 526,-	435,- / 526,-	435,- / 526,-	435,- / 526,-	435,- / 526,-	485,- / 587,-
DITON RETRO DLAŽBA IV.	395,- / 478,-	485,- / 587,-	485,- / 587,-	485,- / 587,-	485,- / 587,-	485,- / 587,-	535,- / 647,-
RETRO OBRUBNÍK, PALISÁDA	55,- / 67,-	62,- / 75,-	62,- / 75,-	62,- / 75,-	62,- / 75,-	62,- / 75,-	-

PARKETA



	rozměry d / š / v (cm)	měrná jednotka	hmotnost kg/m ²	spotřeba ks/m ²	vrstva m ²	paleta m ²	hmotnost kg/balení	povrch
PARKETA 4	20 x 10 x 4	m ²	87	50,00	1,08	16,20	1434	normal
PARKETA 6	20 x 10 x 6	m ²	126	50,00	1,08	10,80	1386	normal
PARKETA 8	20 x 10 x 8	m ²	170	50,00	1,08	8,64	1494	normal

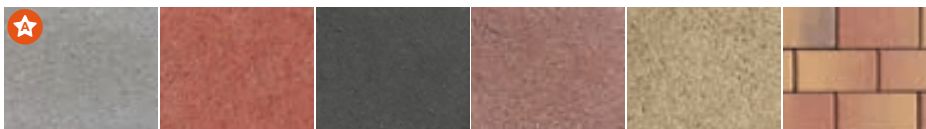

	PŘÍRODNÍ	ČERVENÁ	ČERNÁ	HNĚDÁ	PÍSKOVÁ	RUDEN
PARKETA 4	205,- / 248,-	245,- / 296,-	245,- / 296,-	245,- / 296,-	245,- / 296,-	-
PARKETA 6	230,- / 278,-	265,- / 321,-	265,- / 321,-	265,- / 321,-	265,- / 321,-	395,- / 478,-
PARKETA 8	285,- / 345,-	314,- / 380,-	314,- / 380,-	314,- / 380,-	314,- / 380,-	435,- / 526,-

PARKETA - ROVNÁ HRANA



	rozměry d / š / v (cm)	měrná jednotka	hmotnost kg/m ²	spotřeba ks/m ²	vrstva m ²	paleta m ²	hmotnost kg/balení	povrch
PARKETA 6 rovná hrana	20 x 10 x 6	m²	126	50,00	1,08	10,80	1386	normal
PARKETA 8 rovná hrana	20 x 10 x 8	m²	170	50,00	1,08	8,64	1494	normal



	PŘÍRODNÍ	ČERVENÁ
PARKETA 6 rovná hrana	260,- / 315,-	305,- / 369,-
PARKETA 8 rovná hrana	315,- / 381,-	355,- / 430,-

PARKETA - SLEPECKÁ



	rozměry d / š / v (cm)	měrná jednotka	hmotnost kg/m ²	spotřeba ks/m ²	vrstva m ²	paleta m ²	hmotnost kg/balení	povrch
PARKETA 6 slepecká	20 x 10 x 6	m²	128	50,00	1,08	10,80	1407	normal
PARKETA 8 slepecká	20 x 10 x 8	m²	172	50,00	1,08	8,64	1511	normal



	PŘÍRODNÍ	ČERVENÁ
PARKETA 6 slepecká	410,- / 496,-	425,- / 514,-
PARKETA 8 slepecká	475,- / 575,-	490,- / 593,-

KOSTKA



	rozměry d / š / v (cm)	měrná jednotka	hmotnost kg/m ²	spotřeba ks/m ²	vrstva m ²	paleta m ²	hmotnost kg/balení	povrch
KOSTKA 6	20 x 20 x 6	m ²	128	25,00	1,20	9,60	1254	normal
KOSTKA 8	20 x 20 x 8	m ²	172	25,00	1,20	8,40	1470	normal
KOSTKA 8 rovná hrana	20 x 20 x 8	m ²	172	25,00	1,20	8,40	1470	normal
KOSTKA 6 vodící linie	20 x 20 x 6	m ²	123	25,00	0,96	9,60	1206	normal
KOSTKA 8 vodící linie	20 x 20 x 8	m ²	170	25,00	1,20	8,40	1453	normal

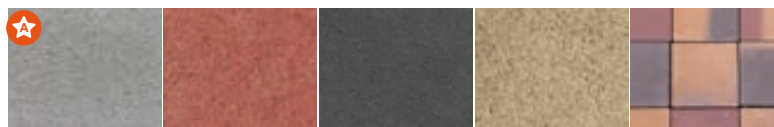

	PŘÍRODNÍ	ČERVENÁ	ČERNÁ	PÍSKOVÁ	RUDEN
KOSTKA 6	265,- / 321,-	282,- / 341,-	282,- / 341,-	282,- / 341,-	395,- / 478,-
KOSTKA 8	285,- / 345,-	300,- / 363,-	300,- / 363,-	300,- / 363,-	-
KOSTKA 8 rovná hrana	320,- / 387,-	-	-	-	-
KOSTKA 6 vodící linie	455,- / 551,-	465,- / 563,-	-	-	-
KOSTKA 8 vodící linie	475,- / 575,-	495,- / 599,-	-	-	-

KOSTIČKA



	rozměry d / š / v (cm)	měrná jednotka	hmotnost kg/m ²	spotřeba ks/m ²	vrstva m ²	paleta m ²	hmotnost kg/balení	povrch
KOSTIČKA 6	10 x 10 x 6	m ²	124	100,00	0,99	9,90	1253	normal
KOSTIČKA 8	10 x 10 x 8	m ²	168	100,00	0,99	7,92	1356	normal

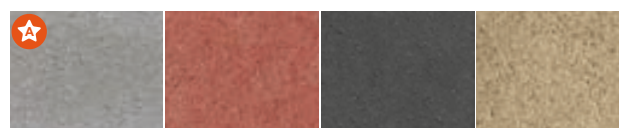

	PŘÍRODNÍ	ČERVENÁ	ČERNÁ	PÍSKOVÁ
KOSTIČKA 6	265,- / 321,-	282,- / 341,-	282,- / 341,-	282,- / 341,-
KOSTIČKA 8	285,- / 345,-	300,- / 363,-	300,- / 363,-	300,- / 363,-



KOSTKA 6 - RUDEN

ÍČKO - NESKLADBA



	rozměry d / š / v (cm)	měrná jednotka	hmotnost kg/m ²	spotřeba ks/m ²	vrstva m ²	paleta m ²	hmotnost kg/balení	povrch
ÍČKO 4 neskladba	20 x 16 x 4	m ²	87	36,00	1,00	15,00	1330	normal
ÍČKO 6 neskladba	20 x 16 x 6	m ²	126	36,00	1,00	10,00	1285	normal
ÍČKO 8 neskladba	20 x 16 x 8	m ²	170	36,00	1,00	8,00	1385	normal
ÍČKO 10 neskladba	20 x 16 x 10	m ²	215	36,00	1,00	6,00	1315	normal

Poznámka: Neskladba = na paletách není připraveno pro strojní pokládku.

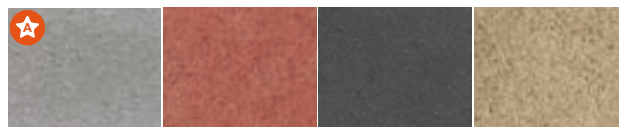

PŘÍRODNÍ ČERVENÁ ČERNÁ PÍSKOVÁ

ÍČKO 4 neskladba
ÍČKO 6 neskladba
ÍČKO 8 neskladba
ÍČKO 10 neskladba

205,- / 248,-	245,- / 296,-	-	-
230,- / 278,-	265,- / 321,-	-	265,- / 321,-
285,- / 345,-	314,- / 380,-	314,- / 380,-	314,- / 380,-
334,- / 404,-	360,- / 436,-	-	-

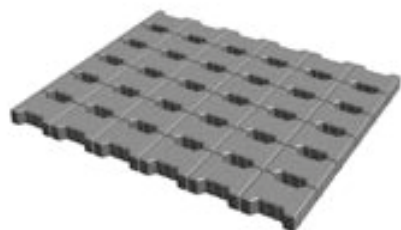

ÍČKO - SKLADBA



	rozměry d / š / v (cm)	měrná jednotka	hmotnost kg/m ²	spotřeba ks/m ²	vrstva m ²	paleta m ²	hmotnost kg/balení	povrch
ÍČKO 6 skladba	20 x 16 x 6	m ²	126	36,00	1,00	10,00	1285	normal
ÍČKO 8 skladba	20 x 16 x 8	m ²	170	36,00	1,00	8,00	1385	normal
ÍČKO 10 skladba	20 x 16 x 10	m ²	215	36,00	1,00	6,00	1315	normal

Poznámka: Skladba = na paletách připraveno pro strojní pokládku.



PŘÍRODNÍ ČERVENÁ

ÍČKO 6 skladba
ÍČKO 8 skladba
ÍČKO 10 skladba

230,- / 278,-	265,- / 321,-
285,- / 345,-	314,- / 380,-
334,- / 404,-	360,- / 436,-

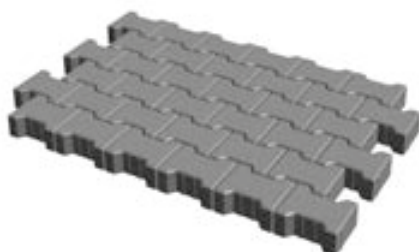

ÍČKO - KRAJOVKA



	rozměry d / š / v (cm)	měrná jednotka	hmotnost kg/ks	spotřeba ks/m ²	vrstva ks	paleta ks	hmotnost kg/balení	povrch
ÍČKO 6 krajovka	20 x 14 x 6	ks	3,2	42,00	42	420	1386	normal
ÍČKO 8 krajovka	20 x 14 x 8	ks	4,3	42,00	42	336	1470	normal
ÍČKO 10 krajovka	20 x 14 x 10	ks	5,4	42,00	42	252	1386	normal

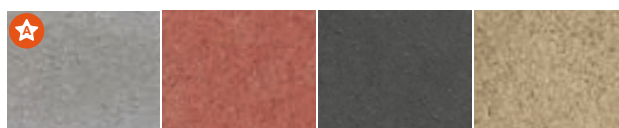

PŘÍRODNÍ ČERVENÁ ČERNÁ PÍSKOVÁ

ÍČKO 6 krajovka
ÍČKO 8 krajovka
ÍČKO 10 krajovka

7,00 / 8,50	7,40 / 9,00	-	7,40 / 9,00
8,40 / 10,20	8,80 / 10,70	8,80 / 10,70	8,80 / 10,70
9,60 / 11,60	9,90 / 12,00	-	-

ÍČKO - PŮLKA

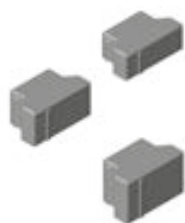

	rozměry d / š / v (cm)	měrná jednotka	hmotnost kg/ks	spotřeba ks/m²	vrstva ks	paleta ks	hmotnost kg/balení	povrch
ÍČKO 6 půlka	10 x 16 x 6	ks	1,7	72,00	72	720	1249	normal
ÍČKO 8 půlka	10 x 16 x 8	ks	2,3	72,00	72	576	1350	normal
ÍČKO 10 půlka	10 x 16 x 10	ks	2,9	72,00	72	432	1278	normal

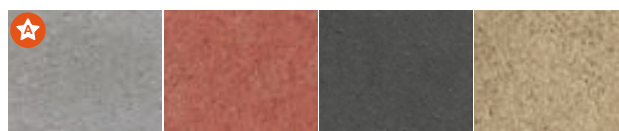

PŘÍRODNÍ ČERVENÁ ČERNÁ PÍSKOVÁ

ÍČKO 6 půlka	4,10 / 5,00	4,30 / 5,20	-	4,30,- / 5,20
ÍČKO 8 půlka	4,90 / 5,90	5,10 / 6,20	5,10 / 6,20	5,10,- / 6,20
ÍČKO 10 půlka	5,60 / 6,80	5,80 / 7,00	-	-

ÍČKO - ROVNÁ HRANA



	rozměry d / š / v (cm)	měrná jednotka	hmotnost kg/m²	spotřeba ks/m²	vrstva m²	paleta m²	hmotnost kg/balení	povrch
ÍČKO 6 ROVNÁ HRANA	20 x 16 x 6	m²	126	36,00	1,00	10,00	1285	normal
ÍČKO 8 ROVNÁ HRANA	20 x 16 x 8	m²	170	36,00	1,00	8,00	1385	normal
ÍČKO 10 ROVNÁ HRANA	20 x 16 x 10	m²	215	36,00	1,00	6,00	1315	normal



PŘÍRODNÍ

ÍČKO 6 rovná hrana	260,- / 315,-
ÍČKO 8 rovná hrana	315,- / 381,-
ÍČKO 10 rovná hrana	365,- / 442,-

ÍČKO - SLEPECKÁ



	rozměry d / š / v (cm)	měrná jednotka	hmotnost kg/m²	spotřeba ks/m²	vrstva m²	paleta m²	hmotnost kg/balení	povrch
ÍČKO 6 slepecká	20 x 16 x 6	m²	128	36,00	1,00	10,00	1305	normal
ÍČKO 8 slepecká	20 x 16 x 8	m²	172	36,00	1,00	8,00	1401	normal

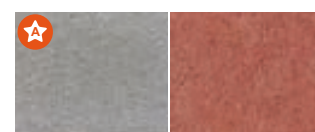

PŘÍRODNÍ ČERVENÁ

ÍČKO 6 slepecká	410,- / 496,-	425,- / 514,-
ÍČKO 8 slepecká	475,- / 575,-	490,- / 593,-

VLNKA



	rozměry d / š / v (cm)	měrná jednotka	hmotnost kg/m ²	spotřeba ks/m ²	vrstva m ²	paleta m ²	hmotnost kg/balení	povrch
VLNKA 6	22 x 11 x 6	m ²	128	40,00	1,00	10,00	1305	normal
VLNKA 8	22 x 11 x 8	m ²	172	40,00	1,00	8,00	1401	normal

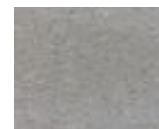

PŘÍRODNÍ

VLNKA 6 | 236,- / 286,-
VLNKA 8 | 290,- / 351,-

TERČÍK



	rozměry d / š / v (cm)	měrná jednotka	hmotnost kg/m ²	spotřeba ks/m ²	vrstva m ²	paleta m ²	hmotnost kg/balení	povrch
TERČÍK	23 x 11 x 6	m ²	128	38,00	1,05	10,52	1372	normal

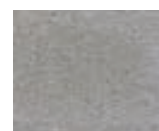

PŘÍRODNÍ

TERČÍK | 236,- / 286,-



TERČÍK - PŘÍRODNÍ



Systémový prvek



Pojízdné do 3,5 t



Pojízdné nad 3,5 t



Diton Aquastop Protect



Slevová skupina

PLOŠNÁ DLAŽBA - STANDARD



	rozměry d / š / v (cm)	měrná jednotka	hmotnost kg/m²	spotřeba ks/m²	vrstva m²	paleta m²	hmotnost kg/balení	povrch
PLOŠNÁ DLAŽBA 30 x 30 x 4	30 x 30 x 4	m²	87	11,11	1,08	12,96	1153	normal
PLOŠNÁ DLAŽBA 40 x 40 x 5	40 x 40 x 5	m²	109	6,25	0,96	11,52	1281	normal
PLOŠNÁ DLAŽBA 60 x 40 x 5	60 x 40 x 5	m²	110	4,17	0,96	11,52	1292	normal
PLOŠNÁ DLAŽBA 50 x 50 x 5	50 x 50 x 5	m²	110	4,00	1,00	12,00	1345	normal
PLOŠNÁ DLAŽBA 50 x 50 x 5 rovná hrana	50 x 50 x 5	m²	110	4,00	1,00	12,00	1345	normal



PŘÍRODNÍ ČERVENÁ MARMO ARENO MOCCA ACERO TROPICO

PLOŠNÁ DLAŽBA 30 x 30 x 4	263,- / 318,-	289,- / 350,-	-	-	-	-	-
PLOŠNÁ DLAŽBA 40 x 40 x 5	285,- / 345,-	-	385,- / 466,-	385,- / 466,-	385,- / 466,-	385,- / 466,-	385,- / 466,-
PLOŠNÁ DLAŽBA 60 x 40 x 5	285,- / 345,-	-	385,- / 466,-	385,- / 466,-	385,- / 466,-	385,- / 466,-	385,- / 466,-
PLOŠNÁ DLAŽBA 50 x 50 x 5	285,- / 345,-	-	385,- / 466,-	385,- / 466,-	385,- / 466,-	385,- / 466,-	385,- / 466,-
PLOŠNÁ DLAŽBA 50 x 50 x 5 rovná hrana	325,- / 393,-	-	-	-	-	-	-

PLOŠNÁ DLAŽBA HLADKÁ - PRAKTIK



	rozměry d / š / v (cm)	měrná jednotka	hmotnost kg/m²	spotřeba ks/m²	vrstva m²	paleta m²	hmotnost kg/balení	povrch
DLAŽDICE 40 x 40 x 4	39,7 x 39,7 x 4	m²	91	6,25	-	9,12	855	praktik
DLAŽDICE 60 x 40 x 4	59,7 x 39,7 x 4	m²	91	4,17	-	13,68	1270	praktik



ŠEDÁ OKROVÁ PÍSKOVÁ CIHLOVÁ KARAMELOVÁ

DLAŽDICE 40 x 40 x 4	247,- / 299,-	295,- / 357,-	295,- / 357,-	295,- / 357,-	295,- / 357,-
DLAŽDICE 60 x 40 x 4	259,- / 313,-	-	305,- / 369,-	305,- / 369,-	305,- / 369,-

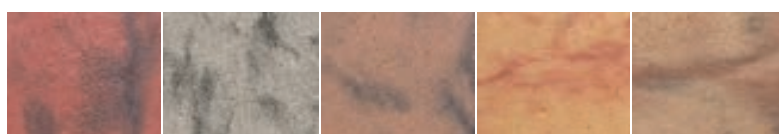

ČERVENO-ČERNÁ ČERNO-BÍLÁ CIHLOVO-ČERNÁ ŽLUTO-CIHLOVÁ PÍSKOVO-CIHLOVO-ČERNÁ

DLAŽDICE 40 x 40 x 4	455,- / 551,-	455,- / 551,-	455,- / 551,-	455,- / 551,-	455,- / 551,-
----------------------	---------------	---------------	---------------	---------------	---------------

STADIO



	rozměry d / š / v (cm)	měrná jednotka	hmotnost kg/m²	spotřeba ks/m²	vrstva m²	paleta m²	hmotnost kg/balení	povrch
STADIO 60 x 30 x 5	60 x 30 x 5	m²	109	5,56	1,08	12,96	1438	normal, vymývaný

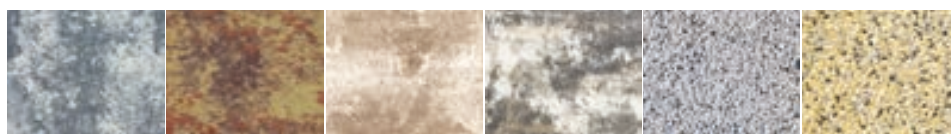

MARMO

TROPICO

LATTE

INTENSO

MARMETTA
vymývaný

FULVO
vymývaný

STADIO 60 x 30 x 5

385,- / 466,-

385,- / 466,-

385,- / 466,-

385,- / 466,-

455,- / 551,-

455,- / 551,-

PERFETTO
FIERO

PERFETTO
FINELO

PERFETTO
SILVERO

STADIO 60 x 30 x 5

395,- / 478,-

395,- / 478,-

395,- / 478,-

Společnost DITON s.r.o. jako **jediná firma** v ČR vlastní **patentovanou technologii** na výrobu produktové řady **PERFETTO** a užívání názvu **PERFETTO**.

PLOŠNÁ DLAŽBA - DECENTO

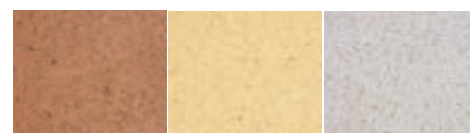

	rozměry d / š / v (cm)	měrná jednotka	hmotnost kg/m²	spotřeba ks/m²	vrstva m²	paleta m²	hmotnost kg/balení	povrch
DECENTO 40 x 40 x 5	40 x 40 x 5	m²	109	6,25	0,96	11,52	1281	normal
DECENTO 60 x 40 x 5	60 x 40 x 5	m²	110	4,17	0,96	11,52	1292	normal

DECENTO
CIHLOVÁ

DECENTO
ŽLUTÁ

DECENTO
BÍLÁ

DECENTO 40 x 40 x 5

375,- / 454,-

375,- / 454,-

375,- / 454,-

DECENTO 60 x 40 x 5

375,- / 454,-

375,- / 454,-

375,- / 454,-

PLOŠNÁ DLAŽBA TRYSKANÁ - PICANTO

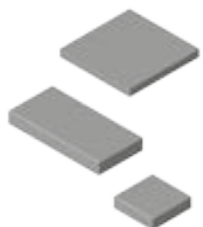

	rozměry d / š / v (cm)	měrná jednotka	hmotnost kg/m²	spotřeba ks/m²	vrstva m²	paleta m²	hmotnost kg/balení	povrch
PICANTO 40 x 40 x 4	39,7 x 39,7 x 4	m²	91	6,25	-	9,12	855	tryskaný
DEKORAČNÍ PÁS PICANTO 40 x 19,5 x 4	39,7 x 19,5 x 4	ks	7,10	25,00	-	VL	VL	tryskaný
DEKORAČNÍ KOSTKA PICANTO 19,5 x 19,5 x 4	19,5 x 19,5 x 4	ks	3,50	12,50	-	VL	VL	tryskaný

Poznámka: Volně ložené, zakázková výroba.

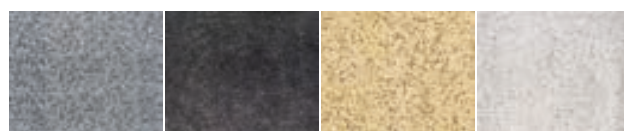

PŘÍRODNÍ

ANTRACIT

ŽLUTÁ

BÍLÁ

PICANTO 40 x 40 x 4

435,- / 526,-

475,- / 575,-

475,- / 575,-

475,- / 575,-

DEKORAČNÍ PÁS PICANTO 40 x 19,5 x 4

85,- / 103,-

85,- / 103,-

85,- / 103,-

85,- / 103,-

DEKORAČNÍ KOSTKA PICANTO 19,5 x 19,5 x 4

85,- / 103,-

85,- / 103,-

85,- / 103,-

85,- / 103,-



Systémový prvek



Pochodí



Diton Aquastop Protect



Pokládka dlažby je možná na terče



Slevová skupina

PLOŠNÁ DLAŽBA TRYSKANÁ - TYPICAL



	rozměry d / š / v (cm)	měrná jednotka	hmotnost kg/m ²	spotřeba ks/m ²	paleta m ²	hmotnost kg/balení	povrch
TYPICAL 40 x 40 x 4	39,7 x 39,7 x 4	m ²	91	6,25	9,12	855	tryskaný



PŘÍRODNÍ

TYPICAL 40 x 40 x 4 | 385,- / 466,-

PLOŠNÁ DLAŽBA TRYSKANÁ - OPTIMAL, IDEAL, FANTASY



	rozměry d / š / v (cm)	měrná jednotka	hmotnost kg/m ² (ks)	spotřeba ks/m ²	paleta m ² (ks)	hmotnost kg/balení	povrch
DLAŽDICE 40 x 40 x 4	39,7 x 39,7 x 4	m ²	91	6,25	9,12	855	optimal, ideal, fantasy
DLAŽDICE 60 x 40 x 4	59,7 x 39,7 x 4	m ²	91	4,17	13,68	1270	ideal, fantasy
DEKORAČNÍ PÁS 40 x 19,5 x 4	39,7 x 19,5 x 4	ks	7,1	12,50	VL	VL	ideal, fantasy
DEKORAČNÍ KOSTKA 19,5 x 19,5 x 4	19,5 x 19,5 x 4	ks	3,5	25,00	VL	VL	ideal, fantasy

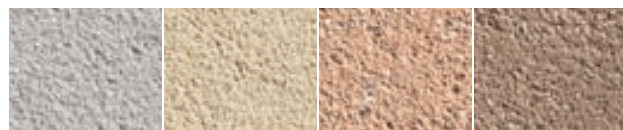

OPTIMAL
ŠEDÁ

OPTIMAL
PÍSKOVÁ

OPTIMAL
CIHLOVÁ

OPTIMAL
KARAMELOVÁ

DLAŽDICE 40 x 40 x 4 | 370,- / 448,- | 415,- / 502,- | 415,- / 502,- | 415,- / 502,-

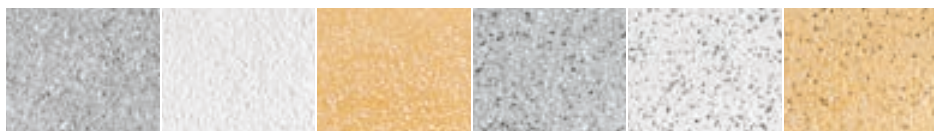

IDEAL
ŠEDÁ

IDEAL
BÍLÁ

IDEAL
ŽLUTÁ

FANTASY
ŠEDÁ

FANTASY
BÍLÁ

FANTASY
ŽLUTÁ

DLAŽDICE 40 x 40 x 4	405,- / 490,-	445,- / 538,-	445,- / 538,-	455,- / 551,-	475,- / 575,-	475,- / 575,-
DLAŽDICE 60 x 40 x 4	405,- / 490,-	445,- / 538,-	445,- / 538,-	465,- / 563,-	485,- / 587,-	485,- / 587,-
DEKORAČNÍ PÁS 40 x 19,5 x 4	85,- / 103,-	85,- / 103,-	85,- / 103,-	85,- / 103,-	85,- / 103,-	-
DEKORAČNÍ KOSTKA 19,5 x 19,5 x 4	85,- / 103,-	85,- / 103,-	85,- / 103,-	85,- / 103,-	85,- / 103,-	85,- / 103,-

PLOŠNÁ DLAŽBA TRYSKANÁ - EXCELENT



	rozměry d / š / v (cm)	měrná jednotka	hmotnost kg/m ²	spotřeba ks/m ²	paleta m ²	hmotnost kg/balení	povrch
EXCELENT 40 x 40 x 4	39,7 x 39,7 x 4	m ²	91	6,25	9,12	855	tryskaný BOSS 5
EXCELENT 60 x 30 x 4	59,7 x 29,7 x 4	m ²	91	5,56	6,84	648	tryskaný BOSS 5
EXCELENT 60 x 40 x 4	59,7 x 39,7 x 4	m ²	91	4,17	13,68	1270	tryskaný BOSS 5
EXCELENT 80 x 40 x 4	79,7 x 39,7 x 4	m ²	91	3,12	8,64	812	tryskaný BOSS 5
EXCELENT 50 x 50 x 5	49,7 x 49,7 x 5	m ²	110	4,00	7,50	750	tryskaný BOSS 5
EXCELENT 60 x 60 x 5	59,7 x 59,7 x 5	m ²	110	2,77	10,80	1213	tryskaný BOSS 5
EXCELENT 100 x 50 x 5	99,7 x 49,7 x 5	m ²	110	2,00	7,50	850	tryskaný BOSS 5



BÍLÁ

BÉŽOVÁ

ČERNÁ

EXCELENT 40 x 40 x 4	625,- / 756,-	625,- / 756,-	625,- / 756,-
EXCELENT 60 x 30 x 4	625,- / 756,-	625,- / 756,-	625,- / 756,-
EXCELENT 60 x 40 x 4	625,- / 756,-	625,- / 756,-	625,- / 756,-
EXCELENT 80 x 40 x 4	655,- / 793,-	655,- / 793,-	655,- / 793,-
EXCELENT 50 x 50 x 5	685,- / 829,-	685,- / 829,-	685,- / 829,-
EXCELENT 60 x 60 x 5	685,- / 829,-	685,- / 829,-	685,- / 829,-
EXCELENT 100 x 50 x 5	685,- / 829,-	685,- / 829,-	685,- / 829,-



OCHRANOU BOSS 5 DOSAHUJEME NÁSLEDUJÍCÍCH POZITIVNÍCH VLASTNOSTÍ:

- vysoká odolnost proti trvalému znečištění, snadnější čištění
- vysoká odolnost proti poškrábání
- zabraňuje vyblednutí barvy, výrobky tak zůstávají stálobarevné
- vysoká ochrana proti povětrnostním vlivům
- zaručení odolnosti proti smyku/skluzu dle kyvadlové hodnoty
- vyšší odolnost proti působení vody a chemickému rozmrazování látek jako jsou posypové soli apod.
- beton je chráněn proti růstu řas a mechů
- povrch výrobků má vysokou odolnost proti otěru, tato povrchová úprava je stálá a nemusí s po čase upravovat
- vysoká odolnost proti mechanickému namáhání.

PLOŠNÁ DLAŽBA TRYSKANÁ, RELIÉFNÍ - BŘIDLICE



	rozměry d / š / v (cm)	měrná jednotka	hmotnost kg/m ²	spotřeba ks/m ²	paleta m ²	hmotnost kg/balení	povrch
BŘIDLICE TRYSKANÁ, RELIÉFNÍ 40 x 40 x 4	39,7 x 39,7 x 4	m ²	91	6,25	9,12	855	tryskaný, reliéfní

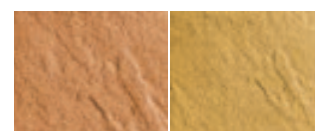

CIHLOVÁ

ŽLUTÁ

BŘIDLICE TRYSKANÁ, RELIÉFNÍ 40 x 40 x 4

465,- / 563,-

465,- / 563,-



Systémový prvek



Pochodzí



Diton Aquastop Protect



Vícevrstvé nanesení speciálního vytvrditelného laku UV zářením



Pokládka dlažby je možná na terče



Slevová skupina

PLOŠNÁ DLAŽBA RELIÉFNÍ - BŘIDLICE



	rozměry d / š / v (cm)	měrná jednotka	hmotnost kg/m ²	spotřeba ks/m ²	vrstva m ²	paleta m ²	hmotnost kg/balení	povrch
BŘIDLICE 40 x 40 x 4	39,7 x 39,7 x 4	m²	91	6,25	-	9,12	855	standard
BŘIDLICE 60 x 40 x 4	59,7 x 39,7 x 4	m²	91	4,17	-	13,68	1270	standard



ŠEDÁ

PÍSKOVÁ

CIHLOVÁ

KARAMELOVÁ

BŘIDLICE 40 x 40 x 4	395,- / 478,-	425,- / 514,-	425,- / 514,-	425,- / 514,-
BŘIDLICE 60 x 40 x 4	395,- / 478,-	425,- / 514,-	425,- / 514,-	425,- / 514,-

PLOŠNÁ DLAŽBA RELIÉFNÍ - TRAVERTIN

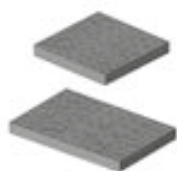

	rozměry d / š / v (cm)	měrná jednotka	hmotnost kg/m ²	spotřeba ks/m ²	vrstva m ²	paleta m ²	hmotnost kg/balení	povrch
TRAVERTIN 40 x 40 x 4	39,7 x 39,7 x 4	m²	91	6,25	-	9,12	855	reliéfní
TRAVERTIN 60 x 40 x 4	59,7 x 39,7 x 4	m²	91	4,17	-	13,68	1270	reliéfní



ŽLUTÁ

TRAVERTIN 40 x 40 x 4	465,- / 563,-
TRAVERTIN 60 x 40 x 4	465,- / 563,-

PLOŠNÁ DLAŽBA RELIÉFNÍ - TRAVERTIN ELEGANCE



	rozměry d / š / v (cm)	měrná jednotka	hmotnost kg/m ²	spotřeba ks/m ²	vrstva m ²	paleta m ²	hmotnost kg/balení	povrch
TRAVERTIN ELEGANCE 40 x 40 x 4	40 x 40 x 4	m²	91	6,25	-	8,96	840	reliéfní
TRAVERTIN ELEGANCE 60 x 40 x 4	60 x 40 x 4	m²	91	4,17	-	6,72	637	reliéfní



KRÉMOVÁ

PÍSKOVCOVÁ

TRAVERTIN ELEGANCE 40 x 40 x 4	845,- / 1 022,-	845,- / 1 022,-
TRAVERTIN ELEGANCE 60 x 40 x 4	845,- / 1 022,-	845,- / 1 022,-

BAZÉNOVÝ LEM - TRAVERTIN ELEGANCE



	rozměry d / š / v (cm)	měrná jednotka	hmotnost kg/ks	spotřeba ks/bm	vrstva ks	paleta ks	hmotnost kg/balení	povrch
BAZÉNOVÝ LEM VNITŘNÍ ROHOVÝ - TRAVERTIN ELEGANCE 40 x 40 x 4	40 x 40 x 4	ks	13,5	-	-	56	781	reliéfní
BAZÉNOVÝ LEM VNĚJŠÍ ROHOVÝ - TRAVERTIN ELEGANCE 30 x 30 x 4	30 x 30 x 4	ks	7,7	-	-	56	456	reliéfní
BAZÉNOVÝ LEM PŘÍMÝ - TRAVERTIN ELEGANCE 40 x 30 x 4	40 x 30 x 4	ks	10,8	2,5	-	56	628	reliéfní

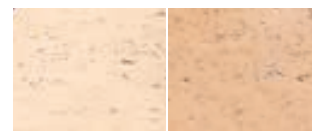

KRÉMOVÁ

PÍSKOVCOVÁ

BAZÉNOVÝ LEM VNITŘNÍ ROHOVÝ - TRAVERTIN ELEGANCE 40 x 40 x 4

255,- / 309,-

255,- / 309,-

BAZÉNOVÝ LEM VNĚJŠÍ ROHOVÝ - TRAVERTIN ELEGANCE 30 x 30 x 4

255,- / 309,-

255,- / 309,-

BAZÉNOVÝ LEM PŘÍMÝ - TRAVERTIN ELEGANCE 40 x 30 x 4

265,- / 321,-

265,- / 321,-

SCHODIŠŤOVÝ BLOK - TRAVERTIN ELEGANCE



	rozměry d / š / v (cm)	měrná jednotka	hmotnost kg/ks	spotřeba ks/bm	vrstva ks	paleta ks	hmotnost kg/balení	povrch
SCHODIŠŤOVÝ BLOK - TRAVERTIN ELEGANCE	50 x 40 x 14	ks	65	2	-	12	805	reliéfní



KRÉMOVÁ

PÍSKOVCOVÁ

SCHODIŠŤOVÝ BLOK

795,- / 962,-

795,- / 962,-

OBRUBNÍK - TRAVERTIN ELEGANCE



	rozměry d / š / v (cm)	měrná jednotka	hmotnost kg/ks	spotřeba ks/bm	vrstva ks	paleta ks	hmotnost kg/balení	povrch
OBRUBNÍK - TRAVERTIN ELEGANCE	50 x 8 x 25	ks	22	2	-	40	905	reliéfní



KRÉMOVÁ

PÍSKOVCOVÁ

OBRUBNÍK

275,- / 333,-

275,- / 333,-



Systémový prvek



Pochozí



Ekoaktiv



Diton Exclusive Protect



Diton Aquastop Protect



Pokládka dlažby je možná na terče



Slevová skupina



Novinka

PLOŠNÁ DLAŽBA RELIÉFNÍ - KAZETA



	rozměry d / š / v (cm)	měrná jednotka	hmotnost kg/m ²	spotřeba ks/m ²	vrstva m ²	paleta m ²	hmotnost kg/balení	povrch
KAZETA 50 x 50 x 5	50 x 50 x 5	m ²	110	4,00	-	7,50	850	standard



PÍSKOVÁ KARAMELOVÁ

KAZETA 50 x 50 x 5 | 465,- / 563,- | 465,- / 563,-

PLOŠNÁ DLAŽBA RELIÉFNÍ - DUNA



	rozměry d / š / v (cm)	měrná jednotka	hmotnost kg/m ²	spotřeba ks/m ²	vrstva m ²	paleta m ²	hmotnost kg/balení	povrch
DUNA 40 x 40 x 4	39,7 x 39,7 x 4	m ²	91	6,25	-	9,12	855	praktik, optimal



PRAKTIK ŠEDÁ PRAKTIK PÍSKOVÁ PRAKTIK ANTRACITOVÁ OPTIMAL PÍSKOVÁ OPTIMAL ANTRACITOVÁ

DUNA 40 x 40 x 4 | 395,- / 478,- | 425,- / 514,- | 425,- / 514,- | 465,- / 563,- | 465,- / 563,-

PLOŠNÁ DLAŽBA RELIÉFNÍ - KOSTKA

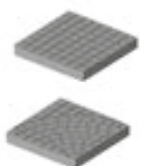

	rozměry d / š / v (cm)	měrná jednotka	hmotnost kg/m ²	spotřeba ks/m ²	vrstva m ²	paleta m ²	hmotnost kg/balení	povrch
KOSTKA 40 x 40 x 4	40 x 40 x 4	m ²	91	6,25	-	9,12	855	praktik
KOSTKA 40 x 40 x 4 - čtvrtkruh	40 x 40 x 4	m ²	91	6,25	-	9,12	855	praktik



ŠEDÁ

KOSTKA 40 x 40 x 4 | 385,- / 466,-

KOSTKA 40 x 40 x 4 - čtvrtkruh | 385,- / 466,-

PLOŠNÁ DLAŽBA RELIÉFNÍ - QUARCIT



	rozměry d / š / v (cm)	měrná jednotka	hmotnost kg/m ²	spotřeba ks/m ²	vrstva m ²	paleta m ²	hmotnost kg/balení	povrch
QUARCIT 40 x 40 x 4	39,7 x 39,7 x 4	m ²	91	6,25	-	9,12	855	standard

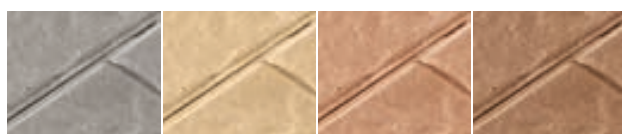

ŠEDÁ PÍSKOVÁ CIHLOVÁ KARAMELOVÁ

QUARCIT 40 x 40 x 4 | 395,- / 478,- | 425,- / 514,- | 425,- / 514,- | 425,- / 514,-

PLOŠNÁ DLAŽBA - VYMÝVANÁ

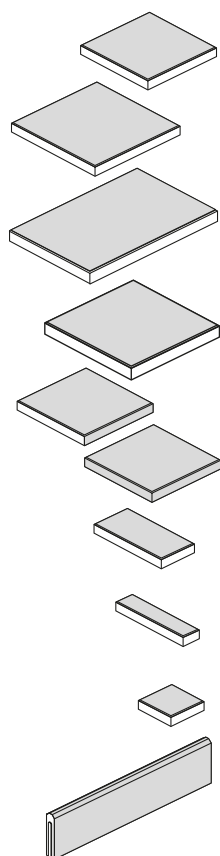

	rozměry d / š / v (cm)	měrná jednotka	hmotnost kg/m² (ks)	spotřeba ks/m²	paleta m² (ks)	hmotnost kg/balení	povrch
DLAŽDICE 40 x 40 x 4	40 x 40 x 4	m²	91	6,25	9,12	855	vymývaný
DLAŽDICE 50 x 50 x 4	50 x 50 x 4	m²	91	4,00	9,50	890	vymývaný
DLAŽDICE 60 x 40 x 4	60 x 40 x 4	m²	91	4,17	13,68	1270	vymývaný
DLAŽDICE 50 x 50 x 5	50 x 50 x 5	m²	110	4,00	7,50	850	vymývaný
DLAŽDICE 40 x 40 x 4 - 1 vymývaná hrana	40 x 40 x 4	ks	14,6	-	50	750	vymývaný
DLAŽDICE 40 x 40 x 4 - 2 vymývané hrany	40 x 40 x 4	ks	14,6	-	50	750	vymývaný
DEKORAČNÍ PÁS 40 x 9,5 x 4	40 x 9,5 x 4	ks	3,5	-	VL	VL	vymývaný
DEKORAČNÍ PÁS 40 x 19,5 x 4	40 x 19,5 x 4	ks	7,1	-	VL	VL	vymývaný
DEKORAČNÍ KOSTKA 19,5 x 19,5 x 4	19,5 x 19,5 x 4	ks	3,5	-	VL	VL	vymývaný
OBRUBNÍK VYMÝVANÝ 100 x 5 x 25	100 x 5 x 25	ks	26,5	1,00 ks/bm	30	820	vymývaný

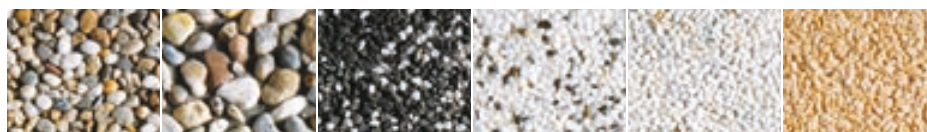

DUNAJ 4-8

DUNAJ 10-16

GALAXY

ARKTIK

ELEGANCE

ESENCE

DLAŽDICE 40 x 40 x 4	339,- / 410,-	339,- / 410,-	525,- / 635,-	525,- / 635,-	525,- / 635,-	525,- / 635,-
DLAŽDICE 50 x 50 x 4	399,- / 483,-	-	-	-	-	-
DLAŽDICE 60 x 40 x 4	349,- / 422,-	349,- / 422,-	525,- / 635,-	525,- / 635,-	525,- / 635,-	525,- / 635,-
DLAŽDICE 50 x 50 x 5	419,- / 507,-	-	-	-	-	-
DLAŽDICE 40 x 40 x 4 - 1 vymývaná hrana	255,- / 309,-	255,- / 309,-	255,- / 309,-	255,- / 309,-	255,- / 309,-	255,- / 309,-
DLAŽDICE 40 x 40 x 4 - 2 vymývané hrany	355,- / 430,-	355,- / 430,-	355,- / 430,-	355,- / 430,-	355,- / 430,-	355,- / 430,-
DEKORAČNÍ PÁS 40 x 9,5 x 4	85,- / 103,-	85,- / 103,-	85,- / 103,-	85,- / 103,-	85,- / 103,-	85,- / 103,-
DEKORAČNÍ PÁS 40 x 19,5 x 4	85,- / 103,-	85,- / 103,-	85,- / 103,-	85,- / 103,-	85,- / 103,-	85,- / 103,-
DEKORAČNÍ KOSTKA 19,5 x 19,5 x 4	85,- / 103,-	85,- / 103,-	85,- / 103,-	85,- / 103,-	85,- / 103,-	85,- / 103,-
OBRUBNÍK VYMÝVANÝ 100 x 5 x 25	285,- / 345,-	285,- / 345,-	285,- / 345,-	285,- / 345,-	285,- / 345,-	285,- / 345,-



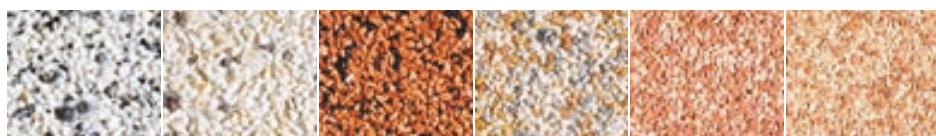

ROMANCE

KREATIV

VULCANO

COLORO

SYMFONIE

CREMA

DLAŽDICE 40 x 40 x 4	525,- / 635,-	525,- / 635,-	525,- / 635,-	525,- / 635,-	525,- / 635,-	525,- / 635,-
DLAŽDICE 60 x 40 x 4	525,- / 635,-	525,- / 635,-	525,- / 635,-	525,- / 635,-	525,- / 635,-	525,- / 635,-
DLAŽDICE 40 x 40 x 4 - 1 vymývaná hrana	255,- / 309,-	255,- / 309,-	255,- / 309,-	255,- / 309,-	255,- / 309,-	255,- / 309,-
DLAŽDICE 40 x 40 x 4 - 2 vymývané hrany	355,- / 430,-	355,- / 430,-	355,- / 430,-	355,- / 430,-	355,- / 430,-	355,- / 430,-
DEKORAČNÍ PÁS 40 x 9,5 x 4	85,- / 103,-	85,- / 103,-	85,- / 103,-	85,- / 103,-	85,- / 103,-	85,- / 103,-
DEKORAČNÍ PÁS 40 x 19,5 x 4	85,- / 103,-	85,- / 103,-	85,- / 103,-	85,- / 103,-	85,- / 103,-	85,- / 103,-
DEKORAČNÍ KOSTKA 19,5 x 19,5 x 4	85,- / 103,-	85,- / 103,-	85,- / 103,-	85,- / 103,-	85,- / 103,-	85,- / 103,-
OBRUBNÍK VYMÝVANÝ 100 x 5 x 25	285,- / 345,-	285,- / 345,-	285,- / 345,-	285,- / 345,-	285,- / 345,-	285,- / 345,-



MARMETTA

FULVO

LAVA

DLAŽDICE 40 x 40 x 4	525,- / 635,-	525,- / 635,-	525,- / 635,-
DLAŽDICE 60 x 40 x 4	525,- / 635,-	525,- / 635,-	525,- / 635,-
DLAŽDICE 40 x 40 x 4 - 1 vymývaná hrana	255,- / 309,-	255,- / 309,-	255,- / 309,-
DLAŽDICE 40 x 40 x 4 - 2 vymývané hrany	355,- / 430,-	355,- / 430,-	355,- / 430,-
DEKORAČNÍ PÁS 40 x 9,5 x 4	85,- / 103,-	85,- / 103,-	85,- / 103,-
DEKORAČNÍ PÁS 40 x 19,5 x 4	85,- / 103,-	85,- / 103,-	85,- / 103,-
DEKORAČNÍ KOSTKA 19,5 x 19,5 x 4	85,- / 103,-	85,- / 103,-	85,- / 103,-
OBRUBNÍK VYMÝVANÝ 100 x 5 x 25	285,- / 345,-	285,- / 345,-	285,- / 345,-



DLAŽDICE 40 x 40 x 4 - VULCANO, DEKORAČNÍ KOSTKA 19,5 x 19,5 x 4 - ESENCE

PLOŠNÁ DLAŽBA - GRANDE XL

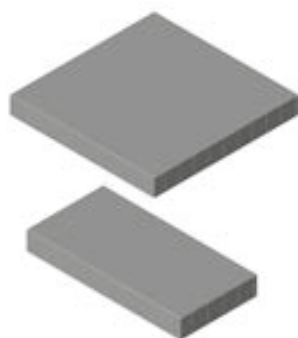

	rozměry d / š / v (cm)	měrná jednotka	hmotnost kg/m²	spotřeba ks/m²	vrstva m²	paleta m²	hmotnost kg/balení	povrch
GRANDE I. XL	100 x 100 x 12	m²	275	1,00	1,00	5,00	1400	normal, vymývaný
GRANDE II. XL	100 x 50 x 12	m²	274	2,00	1,00	5,00	1395	normal, vymývaný

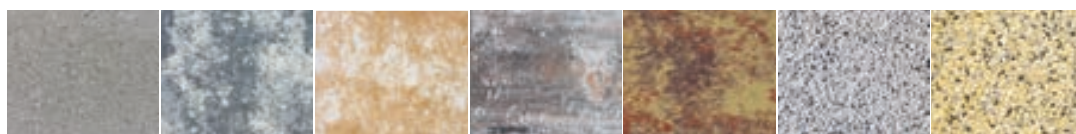

PŘÍRODNÍ

MARMO

ARENO

ACERO

TROPICO

MARMETTA
vymývanýFULVO
vymývaný

GRANDE I. XL	785,- / 950,-	885,- / 1 071,-	885,- / 1 071,-	885,- / 1 071,-	885,- / 1 071,-	925,- / 1 119,-	925,- / 1 119,-
GRANDE II. XL	785,- / 950,-	885,- / 1 071,-	885,- / 1 071,-	885,- / 1 071,-	885,- / 1 071,-	925,- / 1 119,-	925,- / 1 119,-

PLOŠNÁ DLAŽBA - MODERN

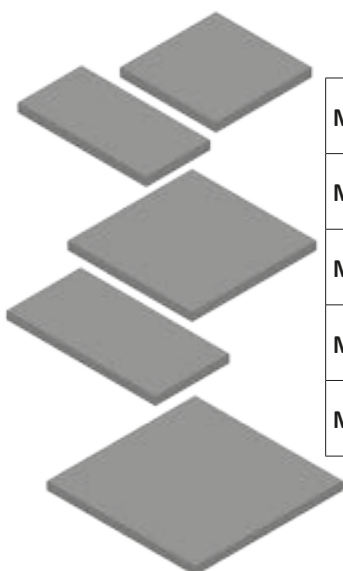

	rozměry d / š / v (cm)	měrná jednotka	hmotnost kg/ks	spotřeba ks/m²	paleta ks	hmotnost kg/balení	povrch	cena
MODERN 60 x 60 x 6	60 x 60 x 6	ks	50,0	2,78	20	1025	natur	635,- / 768,-
MODERN 80 x 40 x 6	80 x 39,5 x 6	ks	45,0	3,13	20	925	natur	565,- / 684,-
MODERN 80 x 80 x 6	80 x 80 x 6	ks	90,0	1,56	10	925	natur	1 135,- / 1 373,-
MODERN 100 x 50 x 6	100 x 49,5 x 6	ks	72,0	2,00	10	745	natur	885,- / 1 071,-
MODERN 100 x 100 x 6	100 x 100 x 6	ks	150,0	1,00	10	1525	natur	1 765,- / 2 136,-



NATUR ŠEDÁ



MODERN 80 x 80 x 6 - NATUR ŠEDÁ



Systémový prvek



Pochozí



Pojízdné nad 3,5 t



Diton Aquastop Protect



Slevová skupina

VÝSEČE



	rozměry ø / v (cm)	měrná jednotka	hmotnost kg/ks	spotřeba ks/bm	paleta ks	hmotnost kg/balení	povrch
VÝSEČ PRŮBĚŽNÁ 40	40 x 5	ks	12,0	3,34	60	745	vymývaný
VÝSEČ PRŮBĚŽNÁ 50	50 x 5	ks	19,0	2,67	40	785	vymývaný
VÝSEČ PRŮBĚŽNÁ 60	60 x 5	ks	27,0	2,23	20	565	vymývaný
VÝSEČ PRŮBĚŽNÁ 80	80 x 5	ks	48,0	1,67	10	505	vymývaný
VÝSEČ HLADKÁ PRŮBĚŽNÁ 50	50 x 5	ks	19,0	2,50	48	937	standard

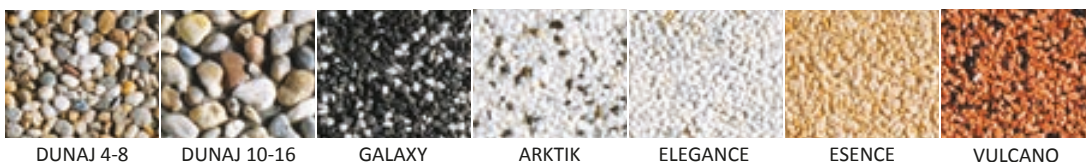

VÝSEČ PRŮBĚŽNÁ 40	140,- / 169,-	140,- / 169,-	195,- / 236,-	195,- / 236,-	195,- / 236,-	195,- / 236,-	195,- / 236,-
VÝSEČ PRŮBĚŽNÁ 50	150,- / 182,-	150,- / 182,-	205,- / 248,-	205,- / 248,-	205,- / 248,-	205,- / 248,-	205,- / 248,-
VÝSEČ PRŮBĚŽNÁ 60	305,- / 369,-	305,- / 369,-	405,- / 490,-	405,- / 490,-	405,- / 490,-	405,- / 490,-	405,- / 490,-
VÝSEČ PRŮBĚŽNÁ 80	405,- / 490,-	405,- / 490,-	525,- / 635,-	525,- / 635,-	525,- / 635,-	525,- / 635,-	525,- / 635,-



ŠEDÁ

VÝSEČ HLADKÁ PRŮBĚŽNÁ 50 115,- / 139,-

NÁŠLAPY



	rozměry ø / v (cm)	měrná jednotka	hmotnost kg/ks	paleta ks	hmotnost kg/balení	povrch
NÁŠLAP KRUHOVÝ 40	40 x 5	ks	14,0	60	865	vymývaný
NÁŠLAP KRUHOVÝ 50	50 x 5	ks	21,0	20	445	vymývaný
NÁŠLAP KRUHOVÝ 60	60 x 5	ks	31,0	20	645	vymývaný
NÁŠLAP KRUHOVÝ 80	80 x 5	ks	55,0	10	575	vymývaný



NÁŠLAP KRUHOVÝ 40	140,- / 169,-	140,- / 169,-	195,- / 236,-	195,- / 236,-	195,- / 236,-	195,- / 236,-	195,- / 236,-
NÁŠLAP KRUHOVÝ 50	150,- / 182,-	150,- / 182,-	205,- / 248,-	205,- / 248,-	205,- / 248,-	205,- / 248,-	205,- / 248,-
NÁŠLAP KRUHOVÝ 60	305,- / 369,-	305,- / 369,-	405,- / 490,-	405,- / 490,-	405,- / 490,-	405,- / 490,-	405,- / 490,-
NÁŠLAP KRUHOVÝ 80	405,- / 490,-	405,- / 490,-	525,- / 635,-	525,- / 635,-	525,- / 635,-	525,- / 635,-	525,- / 635,-

SCHODIŠŤOVÉ BLOKY



	rozměry d / š / v (cm)	měrná jednotka	hmotnost kg/ks	paleta ks	hmotnost kg/balení	povrch
SCHODIŠŤOVÝ BLOK 60	60 x 35 x 15	ks	74,0	6	469	hladký, vymývaný
SCHODIŠŤOVÝ BLOK 90	90 x 35 x 15	ks	109,0	3	352	hladký, vymývaný
SCHODIŠŤOVÝ BLOK 120	120 x 35 x 15	ks	145,0	3	460	hladký, vymývaný
SCHODIŠŤOVÝ BLOK 150	150 x 35 x 15	ks	182,0	2	389	hladký, vymývaný
SCHODIŠŤOVÝ BLOK 180	180 x 35 x 15	ks	218,0	2	461	hladký, vymývaný

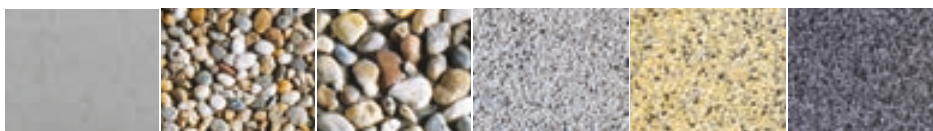

	PŘÍRODNÍ	DUNAJ 4-8	DUNAJ 10-16	MARMETTA	FULVO	LAVA
SCHODIŠŤOVÝ BLOK 60	555,- / 672,-	895,- / 1 083,-	895,- / 1 083,-	1 055,- / 1 277,-	1 055,- / 1 277,-	1 055,- / 1 277,-
SCHODIŠŤOVÝ BLOK 90	795,- / 962,-	1 095,- / 1 325,-	1 095,- / 1 325,-	1 295,- / 1 567,-	1 295,- / 1 567,-	1 295,- / 1 567,-
SCHODIŠŤOVÝ BLOK 120	995,- / 1 204,-	1 055,- / 1 277,-	1 055,- / 1 277,-	1 495,- / 1 809,-	1 495,- / 1 809,-	1 495,- / 1 809,-
SCHODIŠŤOVÝ BLOK 150	1 295,- / 1 567,-	1 995,- / 2 414,-	1 995,- / 2 414,-	2 295,- / 2 777,-	2 295,- / 2 777,-	2 295,- / 2 777,-
SCHODIŠŤOVÝ BLOK 180	1 495,- / 1 809,-	2 155,- / 2 608,-	-	-	-	-

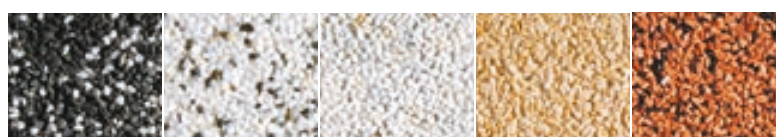

	GALAXY	ARKTIK	ELEGANCE	ESENCE	VULCANO
SCHODIŠŤOVÝ BLOK 60	1 055,- / 1 277,-	1 055,- / 1 277,-	1 055,- / 1 277,-	1 055,- / 1 277,-	1 055,- / 1 277,-
SCHODIŠŤOVÝ BLOK 90	1 295,- / 1 567,-	1 295,- / 1 567,-	1 295,- / 1 567,-	1 295,- / 1 567,-	1 295,- / 1 567,-
SCHODIŠŤOVÝ BLOK 120	1 495,- / 1 809,-	1 495,- / 1 809,-	1 495,- / 1 809,-	1 495,- / 1 809,-	1 495,- / 1 809,-
SCHODIŠŤOVÝ BLOK 150	2 295,- / 2 777,-	2 295,- / 2 777,-	2 295,- / 2 777,-	2 295,- / 2 777,-	2 295,- / 2 777,-

BETONOVÁ ZÁBRANA - KUŽEL



	rozměry d / š / v (cm)	měrná jednotka	hmotnost kg/ks	paleta ks	hmotnost kg/balení	povrch
ZÁBRANA KUŽEL	50 x 50 x 100	ks	180,0	2	385	hladký, vymývaný



	PŘÍRODNÍ	DUNAJ 4-8
ZÁBRANA KUŽEL	1 355,- / 1 640,-	1 695,- / 2 051,-



KOULE, POLOKOULE

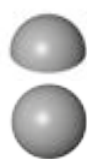

	rozměry ø / v (cm)	měrná jednotka	hmotnost kg/ks	paleta ks	hmotnost kg/balení	povrch
POLOKOULE 45	ø 45 x 22,5	ks	53,0	4	237	vymývaný
KOULE 45	ø 45 x 42	ks	105,0	4	445	vymývaný



POLOKOULE 45

KOULE 45

DUNAJ 4-8	DUNAJ 10-16	GALAXY	ARKTIK	ELEGANCE	ESENCE	VULCANO
745,- / 901,-	745,- / 901,-	945,- / 1 143,-	945,- / 1 143,-	945,- / 1 143,-	945,- / 1 143,-	945,- / 1 143,-
1 295,- / 1 567,-	1 295,- / 1 567,-	1 495,- / 1 809,-	1 495,- / 1 809,-	1 495,- / 1 809,-	1 495,- / 1 809,-	1 495,- / 1 809,-

KVĚTINÁČE - LEA, VINCI



	rozměry d / š / v (cm)	měrná jednotka	hmotnost kg/ks	paleta ks	hmotnost kg/balení	povrch
KVĚTINÁČ LEA I.	40 x 40 x 40	ks	85,0	6	535	natur
KVĚTINÁČ LEA II.	80 x 40 x 40	ks	185,0	3	580	natur
KVĚTINÁČ VINCI I.	40 x 40 x 40	ks	66,0	6	421	vymývaný, natur
KVĚTINÁČ VINCI II.	40 x 40 x 60	ks	95,0	6	595	vymývaný, natur
KVĚTINÁČ VINCI III.	40 x 40 x 80	ks	125,0	6	755	vymývaný, natur

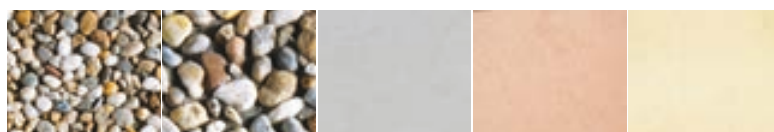

DUNAJ 4-8 DUNAJ 10-16 NATUR ŠEDÁ NATUR CIHLOVÁ NATUR PÍSKOVÁ

KVĚTINÁČ LEA I.	-	-	995,- / 1 204,-	1 295,- / 1 567,-	1 295,- / 1 567,-
KVĚTINÁČ LEA II.	-	-	1 995,- / 2 414,-	2 195,- / 2 656,-	2 195,- / 2 656,-
KVĚTINÁČ VINCI I.	1 395,- / 1 688,-	1 395,- / 1 688,-	995,- / 1 204,-	1 295,- / 1 567,-	1 295,- / 1 567,-
KVĚTINÁČ VINCI II.	1 640,- / 1 984,-	1 640,- / 1 984,-	1 195,- / 1 446,-	1 395,- / 1 688,-	1 395,- / 1 688,-
KVĚTINÁČ VINCI III.	2 050,- / 2 481,-	2 050,- / 2 481,-	1 395,- / 1 688,-	1 595,- / 1 930,-	1 595,- / 1 930,-

TRUHLÍKY



	rozměry d / š / v (cm)	měrná jednotka	hmotnost kg/ks	paleta ks	hmotnost kg/balení	povrch
TRUHLÍK DAVID	50 x 17 x 17	ks	20,0	8	185	vymývaný
TRUHLÍK ALEXANDR	76 x 28 x 28	ks	74,0	4	321	vymývaný
TRUHLÍK CAESAR	76 x 38 x 33	ks	93,0	3	304	vymývaný

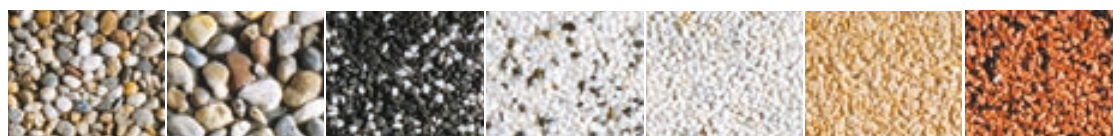

DUNAJ 4-8

DUNAJ 10-16

GALAXY

ARKTIK

ELEGANCE

ESENC

VULCANO

TRUHLÍK DAVID	625,- / 756,-	625,- / 756,-	755,- / 914,-	755,- / 914,-	755,- / 914,-	755,- / 914,-	755,- / 914,-
TRUHLÍK ALEXANDR	1 435,- / 1 736,-	1 435,- / 1 736,-	1 755,- / 2 124,-	1 755,- / 2 124,-	1 755,- / 2 124,-	1 755,- / 2 124,-	1 755,- / 2 124,-
TRUHLÍK CAESAR	1 825,- / 2 208,-	1 825,- / 2 208,-	2 255,- / 2 729,-	2 255,- / 2 729,-	2 255,- / 2 729,-	2 255,- / 2 729,-	2 255,- / 2 729,-

ODPADKOVÝ KOŠ MAX



	rozměry ø / v (cm)	měrná jednotka	hmotnost kg/ks	paleta ks	hmotnost kg/balení	povrch
ODPADKOVÝ KOŠ MAX	48 x 80	ks	141,0	4	589	hladký, vymývaný
POZINKOVANÁ VLOŽKA DO ODPADKOVÉHO KOŠE MAX	39 x 70	ks	8,0	VL	-	pozink
KRYT NA ODPADKOVÝ KOŠ MAX - bez popelníku	48 x 22,5	ks	4,0	VL	-	barva šedá
KRYT NA ODPADKOVÝ KOŠ MAX - s popelníkem	48 x 22,5	ks	4,7	VL	-	barva šedá

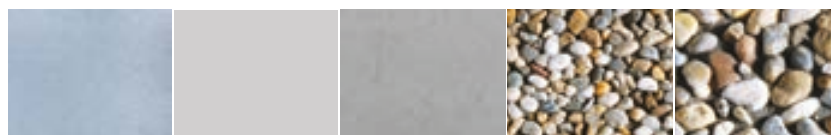

POZINK

ŠEDÁ

PŘÍRODNÍ

DUNAJ 4-8

DUNAJ 10-16

ODPADKOVÝ KOŠ MAX	-	-	2 150,- / 2 602,-	2 495,- / 3 019,-	2 495,- / 3 019,-
POZINKOVANÁ VLOŽKA DO ODPADKOVÉHO KOŠE MAX	1 375,- / 1 664,-	-	-	-	-
KRYT NA ODPADKOVÝ KOŠ MAX - bez popelníku	-	1 995,- / 2 414,-	-	-	-
KRYT NA ODPADKOVÝ KOŠ MAX - s popelníkem	-	2 695,- / 3 261,-	-	-	-

STOJANY NA KOLA



	rozměry d / š / v (cm)	měrná jednotka	hmotnost kg/ks	paleta ks	hmotnost kg/balení	povrch
STOJAN NA KOLO I.	73 x 29	ks	54,0	3	187	hladký, vymývaný
STOJAN NA KOLO II.	91 x 51 x 29	ks	173,0	2	371	hladký, vymývaný

Poznámka: výrobky obsahují oka na uzamčení.

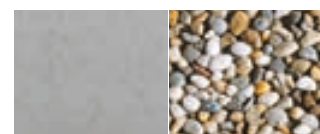

PŘÍRODNÍ

DUNAJ 4-8

STOJAN NA KOLO I.	650,- / 787,-	650,- / 787,-
STOJAN NA KOLO II.	2 290,- / 2 771,-	2 490,- / 3 013,-



Systémový prvek



Obchodované zboží



Slevová skupina

PRKNA – VZOR DUB



	rozměry d / š / v (cm)	měrná jednotka	hmotnost kg/ks	spotřeba ks/m²	paleta ks	hmotnost kg/balení	povrch
PRKNO D1	100 x 25 x 5	ks	26,0	4,00	22	545	reliéfní
PRKNO D2	75 x 25 x 5	ks	20,0	5,30	22	425	reliéfní
PRKNO D3	50 x 25 x 5	ks	13,0	8,00	44	545	reliéfní
PRKNO D4	25 x 25 x 5	ks	6,5	16,00	66	415	reliéfní

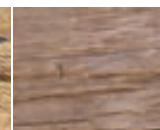
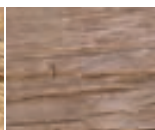

	DUB ARKTIC	DUB SVĚTLÝ	DUB TMAVÝ		DUB ARKTIC	DUB SVĚTLÝ	DUB TMAVÝ
PRKNO D1	299,- / 362,-	299,- / 362,-	299,- / 362,-	PRKNO D3	159,- / 192,-	159,- / 192,-	159,- / 192,-
PRKNO D2	229,- / 277,-	229,- / 277,-	229,- / 277,-	PRKNO D4	109,- / 132,-	109,- / 132,-	109,- / 132,-

BAZÉNOVÝ LEM – VZOR DUB



	rozměry d / š / v (cm)	měrná jednotka	hmotnost kg/ks	spotřeba ks/m²	paleta ks	hmotnost kg/balení	povrch
BAZÉNOVÝ LEM VNITŘNÍ ROHOVÝ, DUB	50 x 50 x 5	ks	20,0	-	20	425	reliéfní
BAZÉNOVÝ LEM VNĚJŠÍ ROHOVÝ, DUB	50 x 50 x 5	ks	20,0	-	20	425	reliéfní

DUB ARKTIC

DUB SVĚTLÝ

DUB TMAVÝ

BAZÉNOVÝ LEM ROHOVÝ VNITŘNÍ, DUB

450,- / 545,-

450,- / 545,-

450,- / 545,-

BAZÉNOVÝ LEM ROHOVÝ VNĚJŠÍ, DUB

450,- / 545,-

450,- / 545,-

450,- / 545,-

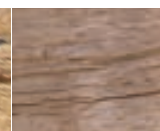

DUB ARKTIC

DUB SVĚTLÝ

DUB TMAVÝ

PRKNA – VZOR SMRK



	rozměry d / š / v (cm)	měrná jednotka	hmotnost kg/ks	spotřeba ks/m²	paleta ks	hmotnost kg/balení	povrch
PRKNO S1	90 x 22,5 x 5	ks	22,0	4,90	22	465	reliéfní
PRKNO S2	45 x 22,5 x 5	ks	11,0	9,90	44	465	reliéfní

SMRK ARKTIC

SMRK SVĚTLÝ

SMRK TMAVÝ

PRKNO S1

244,- / 295,-

244,- / 295,-

244,- / 295,-

PRKNO S2

129,- / 156,-

129,- / 156,-

129,- / 156,-



SMRK ARKTIC

SMRK SVĚTLÝ

SMRK TMAVÝ

BAZÉNOVÝ LEM – VZOR SMRK



	rozměry d / š / v (cm)	měrná jednotka	hmotnost kg/ks	spotřeba ks/m²	paleta ks	hmotnost kg/balení	povrch
BAZÉNOVÝ LEM VNITŘNÍ ROHOVÝ, SMRK	45 x 45 x 5	ks	16,2	-	20	349	reliéfní
BAZÉNOVÝ LEM VNĚJŠÍ ROHOVÝ, SMRK	45 x 45 x 5	ks	16,2	-	20	349	reliéfní

SMRK ARKTIC

SMRK SVĚTLÝ

SMRK TMAVÝ

BAZÉNOVÝ LEM ROHOVÝ VNITŘNÍ, SMRK

450,- / 545,-

450,- / 545,-

450,- / 545,-

BAZÉNOVÝ LEM ROHOVÝ VNĚJŠÍ, SMRK

450,- / 545,-

450,- / 545,-

450,- / 545,-



SMRK ARKTIC

SMRK SVĚTLÝ

SMRK TMAVÝ

PALISÁDOVÝ OBRUBNÍK – VZOR DUB



	rozměry d / š / v (cm)	měrná jednotka	hmotnost kg/ks	spotřeba ks/bm	paleta ks	hmotnost kg/balení	povrch
PALISÁDOVÝ OBRUBNÍK, DUB	50 x 8 x 30	ks	26,0	2,00	26	701	reliéfní

DUB ARKTIC

DUB SVĚTLÝ

DUB TMAVÝ

PALISÁDOVÝ OBRUBNÍK, DUB

295,- / 357,-

295,- / 357,-

295,- / 357,-



DUB ARKTIC

DUB SVĚTLÝ

DUB TMAVÝ

PALISÁDY – VZOR DUB



	rozměry d / š / v (cm)	měrná jednotka	hmotnost kg/ks	spotřeba ks/bm	paleta ks	hmotnost kg/balení	povrch
PALISÁDA D60/15*	15 x 15 x 60	ks	28,0	6,70	35	1005	reliéfní
PALISÁDA D60/25	25 x 15 x 60	ks	56,0	4,00	14	809	reliéfní
PALISÁDA D90/15*	15 x 15 x 90	ks	42,0	6,70	28	1201	reliéfní
PALISÁDA D90/25	25 x 15 x 90	ks	79,0	4,00	14	1131	reliéfní
PALISÁDA D120/15*	15 x 15 x 120	ks	54,0	6,70	20	1105	reliéfní
PALISÁDA D150/15*	15 x 15 x 150	ks	70,0	6,70	15	1075	reliéfní

Poznámka: Pro zvýšení variability použití má palisáda všechny své strany pohledové.

* PALISÁDY je možné doplnit o LED osvětlení.



DUB ARKTIC

DUB SVĚTLÝ

DUB TMAVÝ



DUB ARKTIC

DUB SVĚTLÝ

DUB TMAVÝ

PALISÁDA D60/15	525,- / 635,-	525,- / 635,-	525,- / 635,-
PALISÁDA D60/25	695,- / 841,-	695,- / 841,-	695,- / 841,-
PALISÁDA D90/15	595,- / 720,-	595,- / 720,-	595,- / 720,-
PALISÁDA D90/25	995,- / 1 204,-	995,- / 1 204,-	995,- / 1 204,-
PALISÁDA D120/15	795,- / 962,-	795,- / 962,-	795,- / 962,-
PALISÁDA D150/15	995,- / 1 204,-	995,- / 1 204,-	995,- / 1 204,-

PALISÁDA LED D60/15	2 295,- / 2 777,-	2 295,- / 2 777,-	2 295,- / 2 777,-
PALISÁDA LED D90/15	2 495,- / 3 019,-	2 495,- / 3 019,-	2 495,- / 3 019,-
PALISÁDA LED D120/15	2 695,- / 3 261,-	2 695,- / 3 261,-	2 695,- / 3 261,-
PALISÁDA LED D150/15	2 895,- / 3 503,-	2 895,- / 3 503,-	2 895,- / 3 503,-

Poznámka: každé další LED světlo za příplatek 800,- Kč bez DPH / 968,- Kč s DPH.

PALISÁDY – VZOR SMRK



	rozměry d / š / v (cm)	měrná jednotka	hmotnost kg/ks	spotřeba ks/bm	paleta ks	hmotnost kg/balení	povrch
PALISÁDA S60/15*	15 x 15 x 60	ks	29,0	6,70	35	1040	reliéfní
PALISÁDA S90/15*	15 x 15 x 90	ks	49,0	6,70	28	1397	reliéfní
PALISÁDA S120/15*	15 x 15 x 120	ks	54,0	6,70	20	1105	reliéfní
PALISÁDA S150/15*	15 x 15 x 150	ks	81,0	6,70	15	1240	reliéfní

Poznámka: Pro zvýšení variability použití má palisáda všechny své strany pohledové.

* PALISÁDY je možné doplnit o LED osvětlení.



SMRK ARKTIC

SMRK SVĚTLÝ

SMRK TMAVÝ



SMRK ARKTIC

SMRK SVĚTLÝ

SMRK TMAVÝ

PALISÁDA S60/15	525,- / 635,-	525,- / 635,-	525,- / 635,-
PALISÁDA S90/15	595,- / 720,-	595,- / 720,-	595,- / 720,-
PALISÁDA S120/15	795,- / 962,-	795,- / 962,-	795,- / 962,-
PALISÁDA S150/15	995,- / 1 204,-	995,- / 1 204,-	995,- / 1 204,-

PALISÁDA LED S60/15	2 295,- / 2 777,-	2 295,- / 2 777,-	2 295,- / 2 777,-
PALISÁDA LED S90/15	2 495,- / 3 019,-	2 495,- / 3 019,-	2 495,- / 3 019,-
PALISÁDA LED S120/15	2 695,- / 3 261,-	2 695,- / 3 261,-	2 695,- / 3 261,-
PALISÁDA LED S150/15	2 895,- / 3 503,-	2 895,- / 3 503,-	2 895,- / 3 503,-

Poznámka: každé další LED světlo za příplatek 800,- Kč bez DPH / 968,- Kč s DPH.

SCHODY – VZOR DUB



	rozměry d / š / v (cm)	měrná jednotka	hmotnost kg/ks	spotřeba ks/bm	paleta ks	hmotnost kg/balení	povrch
SCHOD D60, DUB	60 x 35 x 15	ks	70,0	1,60	14	1005	reliéfní
SCHOD D90, DUB	90 x 35 x 15	ks	105,0	1,10	14	1495	reliéfní

Poznámka: SCHODY je možné doplnit o LED osvětlení.

	DUB ARKTIC	DUB SVĚTLÝ	DUB TMAVÝ
SCHOD D60, DUB	899,- / 1 088,-	899,- / 1 088,-	899,- / 1 088,-
SCHOD D90, DUB	1 399,- / 1 693,-	1 399,- / 1 693,-	1 399,- / 1 693,-
SCHOD LED D60, DUB	2 899,- / 3 508,-	2 899,- / 3 508,-	2 899,- / 3 508,-
SCHOD LED D90, DUB	3 399,- / 4 113,-	3 399,- / 4 113,-	3 399,- / 4 113,-



DUB ARKTIC DUB SVĚTLÝ DUB TMAVÝ

TRÁVNÍKOVÝ LEM – VZOR DUB



	rozměry d / š / v (cm)	měrná jednotka	hmotnost kg/ks	spotřeba ks/bm	paleta ks	hmotnost kg/balení	povrch
TRÁVNÍKOVÝ LEM, DUB	25 x 12 x 4,5	ks	2,7	4,00	390	1105	reliéfní

	DUB ARKTIC	DUB SVĚTLÝ	DUB TMAVÝ
TRÁVNÍKOVÝ LEM, DUB	55,- / 67,-	55,- / 67,-	55,- / 67,-



DUB ARKTIC DUB SVĚTLÝ DUB TMAVÝ

ŽLABY – VZOR DUB



	rozměry d / š / v (cm)	měrná jednotka	hmotnost kg/ks	spotřeba ks/bm	paleta ks	hmotnost kg/balení	povrch
ŽLAB MALÝ, DUB	50 x 25 x 6	ks	16,4	2,00	48	812	reliéfní
ŽLAB VELKÝ, DUB	100 x 25 x 6	ks	32,8	1,00	24	812	reliéfní

	DUB ARKTIC	DUB SVĚTLÝ	DUB TMAVÝ
ŽLAB MALÝ, DUB	195,- / 236,-	195,- / 236,-	195,- / 236,-
ŽLAB VELKÝ, DUB	395,- / 478,-	395,- / 478,-	395,- / 478,-



DUB ARKTIC DUB SVĚTLÝ DUB TMAVÝ

ŠLAPÁK – VZOR SMRK



	rozměry ø / v (cm)	měrná jednotka	hmotnost kg/ks	spotřeba ks/bm	paleta ks	hmotnost kg/balení	povrch
ŠLAPÁK (37 cm), SMRK	37 x 4	ks	10,0	-	36	385	reliéfní

	SMRK ARKTIC	SMRK SVĚTLÝ	SMRK TMAVÝ
ŠLAPÁK (37 cm), SMRK	275,- / 333,-	275,- / 333,-	275,- / 333,-



SMRK ARKTIC SMRK SVĚTLÝ SMRK TMAVÝ

STŮL – VZOR DUB



	rozměry d / š / v (cm)	měrná jednotka	hmotnost kg/ks	spotřeba ks/bm	paleta ks	hmotnost kg/balení	povrch
STŮL I., DUB	180 x 80 x 77	ks	399,0	-	1	424	reliéfní

	DUB ARKTIC	DUB SVĚTLÝ	DUB TMAVÝ
STŮL I., DUB	8 495,- / 10 279,-	8 495,- / 10 279,-	8 495,- / 10 279,-



DUB ARKTIC DUB SVĚTLÝ DUB TMAVÝ

LAVICE – VZOR DUB



	rozměry d / š / v (cm)	měrná jednotka	hmotnost kg/ks	spotřeba ks/bm	paleta ks	hmotnost kg/balení	povrch
LAVICE, DUB	180 x 39 x 43,5	ks	191,0	-	1	216	reliéfní
LAVICE S OPĚRADLEM, DUB	180 x 70 x 86	ks	269,0	-	1	294	reliéfní



DUB ARKTIC

DUB SVĚTLÝ

DUB TMAVÝ

LAVICE, DUB

4 495,- / 5 439,-

4 495,- / 5 439,-

4 495,- / 5 439,-

LAVICE S OPĚRADLEM, DUB

4 995,- / 6 044,-

4 995,- / 6 044,-

4 995,- / 6 044,-

KVĚTINÁČE – VZOR DUB



	rozměry d / š / v (cm)	měrná jednotka	hmotnost kg/ks	spotřeba ks/bm	paleta ks	hmotnost kg/balení	povrch
KVĚTINÁČ I., DUB	48 x 48 x 80	ks	184,0	-	2	393	reliéfní
KVĚTINÁČ II., DUB	96 x 48 x 40	ks	144,0	-	1	169	reliéfní



DUB ARKTIC

DUB SVĚTLÝ

DUB TMAVÝ

KVĚTINÁČ I., DUB

3 995,- / 4 834,-

3 995,- / 4 834,-

3 995,- / 4 834,-

KVĚTINÁČ II., DUB

3 795,- / 4 592,-

3 795,- / 4 592,-

3 795,- / 4 592,-

ZÁHONY – VZOR DUB



	rozměry d / š / v (cm)	měrná jednotka	hmotnost kg/ks	spotřeba ks/bm	paleta ks	hmotnost kg/balení	povrch
ZÁHON I., DUB	126 x 126 x 75	ks	472,0	-	1	497	reliéfní
ZÁHON II., DUB	126 x 101 x 75	ks	439,0	-	1	464	reliéfní
ZÁHON III., DUB	235 x 126 x 75	ks	696,0	-	1	721	reliéfní
ZÁHON IV., DUB	235 x 101 x 75	ks	660,0	-	1	685	reliéfní
ZÁHON V., DUB	126 x 126 x 75	ks	534,0	-	1	559	reliéfní
ZÁHON VI., DUB	186 x 102 x 75	ks	588,0	-	1	613	reliéfní



DUB ARKTIC

DUB SVĚTLÝ

DUB TMAVÝ

ZÁHON I., DUB

6 950,- / 8 410,-

6 950,- / 8 410,-

6 950,- / 8 410,-

ZÁHON II., DUB

6 750,- / 8 168,-

6 750,- / 8 168,-

6 750,- / 8 168,-

ZÁHON III., DUB

9 990,- / 12 088,-

9 990,- / 12 088,-

9 990,- / 12 088,-

ZÁHON IV., DUB

9 790,- / 11 846,-

9 790,- / 11 846,-

9 790,- / 11 846,-

ZÁHON V., DUB

8 650,- / 10 467,-

8 650,- / 10 467,-

8 650,- / 10 467,-

ZÁHON VI., DUB

8 990,- / 10 878,-

8 990,- / 10 878,-

8 990,- / 10 878,-

PLOTOVÝ SYSTÉM – QUICK WALL WOOD



	rozměry d / š / v (cm)	měrná jednotka	hmotnost kg/ks	paleta ks	hmotnost kg/balení	povrch	cena
PLOTOVÁ VÝPLŇ JEDNOSTRANNÁ WOOD	183 x 5 x 30	ks	60,0	16	985	reliéfní	995,- / 1 204,-
PLOTOVÁ VÝPLŇ OBOUSTRANNÁ WOOD	183 x 5 x 30	ks	60,0	16	985	reliéfní	1 295,- / 1 567,-
SLOUPKOVÁ DESKA 240 WOOD	25 x 6 x 240	ks	90,0	14	1195	reliéfní	695,- / 841,-
SLOUPKOVÁ DESKA 210 WOOD	25 x 6 x 210	ks	80,0	14	1065	reliéfní	595,- / 720,-
SLOUPKOVÁ DESKA 180 WOOD	25 x 6 x 180	ks	70,0	14	935	reliéfní	555,- / 672,-
SLOUPKOVÁ DESKA 150 WOOD	25 x 6 x 150	ks	60,0	14	805	reliéfní	495,- / 599,-
SLOUPKOVÁ DESKA 120 WOOD	25 x 6 x 120	ks	46,0	14	623	reliéfní	395,- / 478,-
SLOUPEK DĚLENÝ PRŮBĚŽNÝ 320 WOOD*	25 x 11 x 320	ks	184,0	VL	-	reliéfní	1 895,- / 2 293,-
SLOUPEK DĚLENÝ PRŮBĚŽNÝ 290 WOOD*	25 x 11 x 290	ks	170,0	VL	-	reliéfní	1 695,- / 2 051,-
SLOUPEK DĚLENÝ PRŮBĚŽNÝ 260 WOOD*	25 x 11 x 260	ks	156,0	VL	-	reliéfní	1 495,- / 1 809,-
SLOUPEK DĚLENÝ PRŮBĚŽNÝ 230 WOOD*	25 x 11 x 230	ks	140,0	VL	-	reliéfní	1 295,- / 1 567,-
SLOUPEK DĚLENÝ PRŮBĚŽNÝ 200 WOOD*	25 x 11 x 200	ks	118,0	VL	-	reliéfní	1 095,- / 1 325,-
SLOUPEK DĚLENÝ ROHOVÝ 320 WOOD*	25 x 11 x 320	ks	186,0	VL	-	reliéfní	1 895,- / 2 293,-
SLOUPEK DĚLENÝ ROHOVÝ 290 WOOD*	25 x 11 x 290	ks	170,0	VL	-	reliéfní	1 695,- / 2 051,-
SLOUPEK DĚLENÝ ROHOVÝ 260 WOOD*	25 x 11 x 260	ks	153,0	VL	-	reliéfní	1 495,- / 1 809,-
SLOUPEK DĚLENÝ ROHOVÝ 230 WOOD*	25 x 11 x 230	ks	135,0	VL	-	reliéfní	1 295,- / 1 567,-
SLOUPEK DĚLENÝ ROHOVÝ 200 WOOD*	25 x 11 x 200	ks	124,0	VL	-	reliéfní	1 095,- / 1 325,-
SLOUPKOVÁ STŘÍŠKA WOOD	25 x 35 x 6	ks	11,0	40	465	reliéfní	245,- / 296,-
VLOŽKA SLOUPKU WOOD	3,5 x 4,5 x 30	ks	1,5	VL	-	reliéfní	95,- / 115,-

* U všech sloupků je 80 cm z výšky sloupku určeno do základu.

PLOTOVÝ SYSTÉM QUICK WALL WOOD - příklad skladby plotu

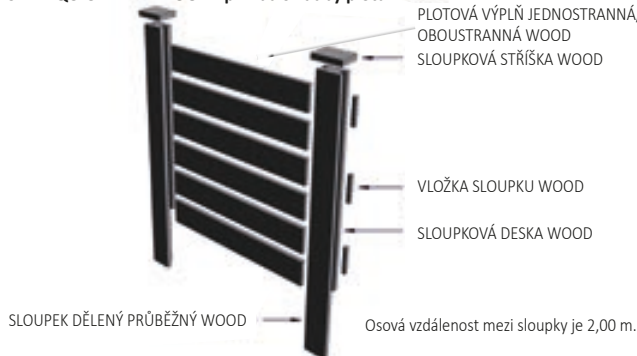

DUB ARKTIC
druhá pohledová
strana

DUB ARKTIC

DUB SVĚTLÝ

DUB TMAVÝ

Osová vzdálenost mezi sloupky je 2,00 m.

PLOTOVÝ SYSTÉM - MODERN



	rozměry d / š / v (cm)	měrná jednotka	hmotnost kg/ks	paleta ks	hmotnost kg/balení	povrch	cena
SLOUPEK PRŮBĚŽNÝ**	10 x 10 x 272	ks	47,0	35	1690	natur	725,- / 877,-
SLOUPEK KONCOVÝ**	10 x 13 x 272	ks	70,0	30	2145	natur	725,- / 877,-
SLOUPEK ROHOVÝ**	13 x 13 x 272	ks	91,5	15	1398	natur	725,- / 877,-
SLOUPEK T PROFIL**	13 x 13 x 272	ks	85,0	15	1300	natur	725,- / 877,-
DESKA*	185 x 5 x 50	ks	105,0	14	1500	natur	645,- / 780,-
STŘÍŠKA NA SLOUPEK	17 x 17 x 3,5	ks	2,0	VL	VL	natur	60,- / 73,-

* Výrobky jsou baleny na paletě EUR (80 x 120) cm s držáky.

** Výrobky jsou baleny na paletě Standard (80 x 240) cm.

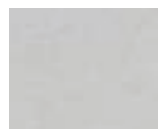

NATUR ŠEDÁ

PLOTOVÝ SYSTÉM – QUICK WALL STONE



	rozměry d / š / v (cm)	měrná jednotka	hmotnost kg/ks	paleta ks	hmotnost kg/balení	povrch
PLOTOVÁ VÝPLŇ JEDNOSTRANNÁ STONE	207 x 4,5 x 40	ks	92,0	16	1497	reliéfní
PLOTOVÁ VÝPLŇ OBOUSTRANNÁ STONE (N)	207 x 4,5 x 40	ks	92,0	16	1497	reliéfní
SLOUPEK PRŮBĚŽNÝ 320 STONE*	15 x 15 x 320	ks	174,0	VL	-	reliéfní
SLOUPEK PRŮBĚŽNÝ 280 STONE*	15 x 15 x 280	ks	153,0	VL	-	reliéfní
SLOUPEK PRŮBĚŽNÝ 240 STONE*	15 x 15 x 240	ks	130,0	VL	-	reliéfní
SLOUPEK PRŮBĚŽNÝ 200 STONE*	15 x 15 x 200	ks	110,0	VL	-	reliéfní
SLOUPEK ROHOVÝ 320 STONE (N)	15 x 15 x 320	ks	174,0	VL	-	reliéfní
SLOUPEK ROHOVÝ 280 STONE (N)	15 x 15 x 280	ks	153,0	VL	-	reliéfní
SLOUPEK ROHOVÝ 240 STONE (N)	15 x 15 x 240	ks	130,0	VL	-	reliéfní
SLOUPEK ROHOVÝ 200 STONE (N)	15 x 15 x 200	ks	110,0	VL	-	reliéfní
STŘÍŠKA DESKOVÁ STONE	200 x 15 x 7	ks	41,0	30	1255	reliéfní
SLOUPKOVÁ STŘÍŠKA STONE	22 x 16 x 7	ks	6,0	112	325	reliéfní
VLOŽKA SLOUPKU STONE	3,5 x 4,5 x 40	ks	1,5	VL	-	reliéfní

* U všech sloupků je 80 cm z výšky sloupku určeno do základu.

PŘÍRODNÍ
druhá pohledová
strana

PŘÍRODNÍ

ŠEDÝ MIX

BÉŽOVÝ MIX

HNĚDÝ MIX

PLOTOVÁ VÝPLŇ JEDNOSTRANNÁ STONE (N)	495,- / 599,-	1 295,- / 1 567,-	1 295,- / 1 567,-	1 295,- / 1 567,-
PLOTOVÁ VÝPLŇ OBOUSTRANNÁ STONE	795,- / 962,-	1 595,- / 1 930,-	1 595,- / 1 930,-	1 595,- / 1 930,-
SLOUPEK PRŮBĚŽNÝ 320 STONE	1 155,- / 1 398,-	1 695,- / 2 051,-	1 695,- / 2 051,-	1 695,- / 2 051,-
SLOUPEK PRŮBĚŽNÝ 280 STONE	975,- / 1 180,-	1 495,- / 1 809,-	1 495,- / 1 809,-	1 495,- / 1 809,-
SLOUPEK PRŮBĚŽNÝ 240 STONE	825,- / 998,-	1 295,- / 1 567,-	1 295,- / 1 567,-	1 295,- / 1 567,-
SLOUPEK PRŮBĚŽNÝ 200 STONE	675,- / 817,-	1 095,- / 1 325,-	1 095,- / 1 325,-	1 095,- / 1 325,-
SLOUPEK ROHOVÝ 320 STONE (N)	1 355,- / 1 640,-	1 895,- / 2 293,-	1 895,- / 2 293,-	1 895,- / 2 293,-
SLOUPEK ROHOVÝ 280 STONE (N)	1 175,- / 1 422,-	1 695,- / 2 051,-	1 695,- / 2 051,-	1 695,- / 2 051,-
SLOUPEK ROHOVÝ 240 STONE (N)	1 025,- / 1 240,-	1 495,- / 1 809,-	1 495,- / 1 809,-	1 495,- / 1 809,-
SLOUPEK ROHOVÝ 200 STONE (N)	875,- / 1 059,-	1 295,- / 1 567,-	1 295,- / 1 567,-	1 295,- / 1 567,-
STŘÍŠKA DESKOVÁ STONE	395,- / 478,-	695,- / 841,-	695,- / 841,-	695,- / 841,-
SLOUPKOVÁ STŘÍŠKA STONE	95,- / 115,-	195,- / 236,-	195,- / 236,-	195,- / 236,-
VLOŽKA SLOUPKU STONE	95,- / 115,-	95,- / 115,-	95,- / 115,-	95,- / 115,-

PLOTOVÝ SYSTÉM QUICK WALL STONE - příklad skladby plotu



PLOTOVÝ SYSTÉM - NOVÁ TRÓJA

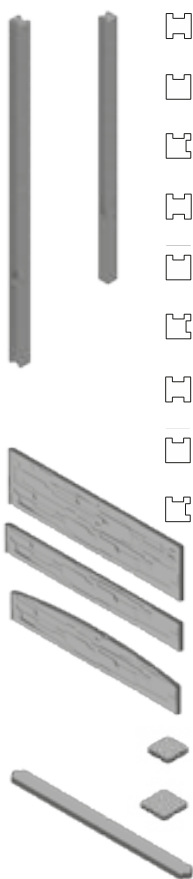

	rozměry d / š / v (cm)	měrná jednotka	hmotnost kg/ks	paleta ks	hmotnost kg/balení	povrch
SLOUPEK 210 PRŮBĚŽNÝ**	10 x 12 x 272	ks	59,0	30	1800	natur
SLOUPEK 210 KONCOVÝ**	13 x 13 x 272	ks	93,0	15	1440	natur
SLOUPEK 210 ROHOVÝ**	13 x 13 x 272	ks	88,0	15	1365	natur
SLOUPEK 260 PRŮBĚŽNÝ**	13 x 13 x 331	ks	110,0	10	1145	natur
SLOUPEK 260 KONCOVÝ**	13 x 13 x 331	ks	120,0	10	1245	natur
SLOUPEK 260 ROHOVÝ**	13 x 13 x 331	ks	110,0	10	1145	natur
SLOUPEK 310 PRŮBĚŽNÝ**	15 x 15 x 400	ks	187,0	10	1541	natur
SLOUPEK 310 KONCOVÝ**	15 x 15 x 400	ks	193,0	10	1589	natur
SLOUPEK 310 ROHOVÝ**	15 x 15 x 400	ks	187,0	10	1541	natur
DESKA ZÁKLADNÍ*	185 x 5 x 50	ks	74,0	20	1510	natur
DESKA POLOVIČNÍ*	185 x 5 x 25	ks	35,0	20	730	natur
DESKA OBLOUKOVÁ*	185 x 5 x 35	ks	48,0	20	990	natur
STŘÍŠKA NA SLOUPEK 210	17 x 17 x 3,5	ks	2,0	VL	VL	natur
STŘÍŠKA NA SLOUPEK 260, 310	22,5 x 22,5 x 4	ks	3,5	150	550	natur
STŘÍŠKA NA DESKU	184 x 13 x 5	ks	28,0	20	585	natur

* Výrobky jsou baleny na paletě EUR (80 x 120) cm s drážky.

** Výrobky jsou baleny na paletě Standard (80 x 240) cm.

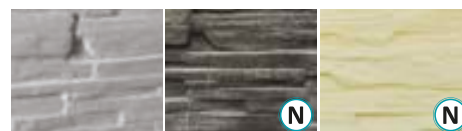

NATUR
ŠEDÁ

NATUR
ANTRACITOVÁ

NATUR
PÍSKOVÁ

SLOUPEK 210 PRŮBĚŽNÝ	555,- / 672,-	615,- / 744,-	615,- / 744,-
SLOUPEK 210 KONCOVÝ**	765,- / 926,-	845,- / 1 022,-	845,- / 1 022,-
SLOUPEK 210 ROHOVÝ**	765,- / 926,-	845,- / 1 022,-	845,- / 1 022,-
SLOUPEK 260 PRŮBĚŽNÝ**	1 155,- / 1 398,-	1 245,- / 1 506,-	1 245,- / 1 506,-
SLOUPEK 260 KONCOVÝ**	1 595,- / 1 930,-	1 685,- / 2 039,-	1 685,- / 2 039,-
SLOUPEK 260 ROHOVÝ**	1 595,- / 1 930,-	1 685,- / 2 039,-	1 685,- / 2 039,-
SLOUPEK 310 PRŮBĚŽNÝ**	1 795,- / 2 172,-	1 925,- / 2 329,-	1 925,- / 2 329,-
SLOUPEK 310 KONCOVÝ**	1 795,- / 2 172,-	1 925,- / 2 329,-	1 925,- / 2 329,-
SLOUPEK 310 ROHOVÝ**	1 795,- / 2 172,-	1 925,- / 2 329,-	1 925,- / 2 329,-
DESKA ZÁKLADNÍ*	399,- / 483,-	449,- / 543,-	449,- / 543,-
DESKA POLOVIČNÍ*	299,- / 362,-	329,- / 398,-	329,- / 398,-
DESKA OBLOUKOVÁ*	349,- / 422,-	389,- / 471,-	389,- / 471,-
STŘÍŠKA NA SLOUPEK 210	75,- / 91,-	79,- / 96,-	79,- / 96,-
STŘÍŠKA NA SLOUPEK 260, 310	75,- / 91,-	79,- / 96,-	79,- / 96,-
STŘÍŠKA NA DESKU	205,- / 248,-	229,- / 277,-	229,- / 277,-



ZATRAVŇOVACÍ TVÁRNICE



	rozměry d / š / v (cm)	měrná jednotka	hmotnost kg/ks (m²)	spotřeba ks/m²	vrstva ks (m²)	paleta ks (m²)	hmotnost kg/balení	povrch
ZATRAVŇOVACÍ TVÁRNICE 80 MALÁ	45 x 30 x 8	ks	14,5	7,40	8	80	1185	normal
ZATRAVŇOVACÍ TVÁRNICE 80 STŘEDNÍ	40 x 40 x 8	ks	18,0	6,25	6	48	889	normal
ZATRAVŇOVACÍ TVÁRNICE 80	60 x 40 x 8	ks	27,0	4,17	5	45	1240	normal
ZATRAVŇOVACÍ TVÁRNICE 100	60 x 40 x 10	ks	33,0	4,17	5	40	1345	normal

ZATRAVŇOVACÍ TVÁRNICE 80 MALÁ

DLAŽBA VEGETAČNÍ 80 STŘEDNÍ

ZATRAVŇOVACÍ TVÁRNICE 80

ZATRAVŇOVACÍ TVÁRNICE 100

38,- / 46,-

45,- / 54,-

67,- / 81,-

92,- / 111,-

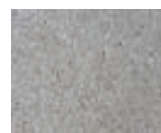

PŘÍRODNÍ

DLAŽBA VEGETAČNÍ



	rozměry d / š / v (cm)	měrná jednotka	hmotnost kg (m²)	spotřeba ks/m²	vrstva (m²)	paleta (m²)	hmotnost kg/balení	povrch
DLAŽBA VEGETAČNÍ 20 / 20 / 8	20 x 20 x 8	m²	148	25,00	1,20	9,60	1445	normal



PŘÍRODNÍ

ČERVENÁ

ČERNÁ

DLAŽBA VEGETAČNÍ 20 / 20 / 8

365,- / 442,-

415,- / 502,-

415,- / 502,-

PŘÍDLAŽBA



	rozměry d / š / v (cm)	měrná jednotka	hmotnost kg/ks	spotřeba ks/bm	vrstva ks	paleta ks	hmotnost kg/balení	povrch
PŘÍDLAŽBA 8	50 x 25 x 8	ks	22,0	2,00	10	60	1345	normal
PŘÍDLAŽBA 10	50 x 25 x 10	ks	26,9	2,00	10	50	1370	normal



PŘÍRODNÍ

BÍLÁ

PŘÍDLAŽBA 8

PŘÍDLAŽBA 10

57,- / 69,-

66,- / 80,-

69,- / 83,-

79,- / 96,-

ŽLABY



	rozměry d / š / v (cm)	měrná jednotka	hmotnost kg/ks	spotřeba ks/bm	vrstva ks	paleta ks	hmotnost kg/balení	povrch
ŽLAB VELKÝ	33 x 68 x 8	ks	42,8	3,00	7	21	924	normal
ŽLAB MALÝ I.	20 x 34 x 4,5	ks	8,1	5,00	30	90	754	normal
ŽLAB MALÝ II.	25 x 21 x 6	ks	8,2	4,00	56	168	1403	normal

ŽLAB VELKÝ

ŽLAB MALÝ I.

ŽLAB MALÝ II.

74,- / 90,-

48,- / 58,-

48,- / 58,-



PŘÍRODNÍ



Systémový prvek



Pojízdné do 3,5 t



Pojízdné nad 3,5 t



Diton Aquastop Protect



Slevová skupina

ŠTĚRBINOVÝ ŽLAB



	rozměry d / š / v (cm)	měrná jednotka	hmotnost kg/ks	spotřeba ks/bm	vrstva ks	paleta ks	hmotnost kg/balení	povrch	cena
ŠTĚRBINOVÝ ŽLAB	100 x 20 x 20	ks	73,5	1,00	5	20	1495	standard	795,- / 962,-
ČISTIČÍ KUS	50 x 20 x 20	ks	29,4	2,00	10	50	1495	natur	895,- / 1 083,-
VPUSŤOVÝ KUS	50 x 20 x 20	ks	24,5	2,00	-	50	1251	natur	955,- / 1 156,-
KALOVÝ KOŠ	40 x 8 x 23,5	ks	1,4	-	-	VL	-	-	515,- / 623,-
LITINOVÝ ROŠT*	50 x 20 x 1	ks	6,5	2,00	-	VL	-	-	595,- / 720,-
PŘECHODOVÁ DESKA	Ø 60 x 7	ks	36,0	-	-	VL	-	natur	585,- / 708,-
ZÁSLEPKA	10 x 20 x 20	ks	9,9	-	-	VL	-	natur	235,- / 284,-
ZÁSLEPKA S ODTOKEM DN 110	10 x 20 x 20	ks	7,2	-	-	VL	-	natur	265,- / 321,-

* LITINOVÝ ROŠT je dodáván včetně spojovacího materiálu.

SESTAVA ŠTĚRBINOVÝCH ŽLABŮ

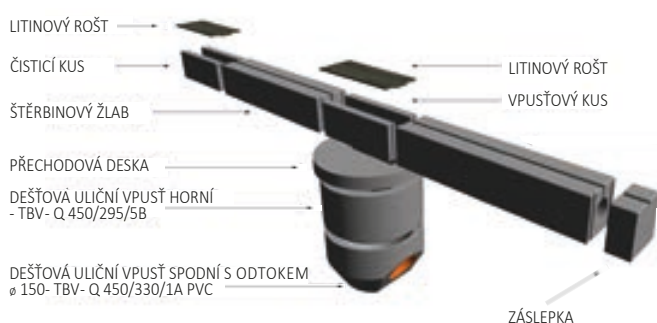

SESTAVA ODVODŇOVACÍCH ŽLABŮ EUROPA

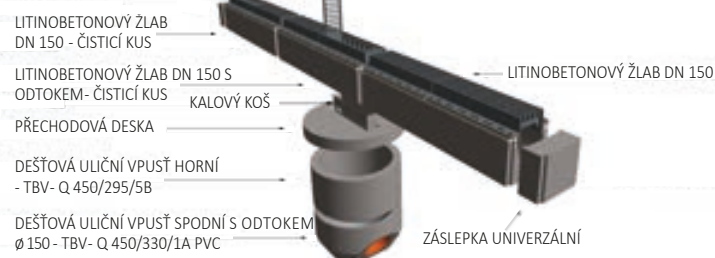

NATUR ŠEDÁ PŘÍRODNÍ

ODVODŇOVACÍ ŽLAB EUROPA



	rozměry d / š / v (cm)	měrná jednotka	hmotnost kg/ks	spotřeba ks/bm	vrstva ks	paleta ks	hmotnost kg/balení	povrch	cena
LITINOBETONOVÝ ŽLAB DN 150**	100 x 23,4 x 26,9	ks	85,0	1,00	4*	20*	1 265*	standard	1 595,- / 1 930,-
LITINOBETONOVÝ ŽLAB DN 150 - ČISTIČÍ KUS**	100 x 23,4 x 26,9	ks	85,0	1,00	4*	20*	1 265*	standard	1 750,- / 2 118,-
LITINOBETONOVÝ ŽLAB DN 150 S ODTOKEM - ČISTIČÍ KUS**	100 x 23,4 x 26,9	ks	85,0	1,00	4*	20*	1 265*	standard	1 795,- / 2 172,-
KALOVÝ KOŠ	40 x 8 x 23,5	ks	1,6	-	-	VL	-	-	515,- / 623,-
PŘECHODOVÁ DESKA	Ø 60 x 7	ks	36,0	-	-	VL	-	natur	585,- / 708,-
ZÁSLEPKA UNIVERZÁLNÍ	10 x 23,4 x 19,5	ks	11,0	-	-	VL	-	natur	265,- / 321,-
ZÁSLEPKA S ODTOKEM DN 125	10 x 23,4 x 19,5	ks	8,5	-	-	VL	-	natur	305,- / 369,-

* Hmotnost balení, počty kusů na paletě a ve vrstvě platí pro BETONOVÝ ŽLAB, LITINOVÁ MŘÍŽKA je dodávána volně ložená.

** Mezi LITINOVOU MŘÍŽKOU a BETONOVÝM ŽLABEM je implementovaná tlumič polyuretanová vložka.

NATUR ŠEDÁ PŘÍRODNÍ



PALISÁDOVÉ OBRUBNÍKY



	rozměry d / š / v (cm)	měrná jednotka	hmotnost kg/ks	spotřeba ks/bm	paleta ks	hmotnost kg/balení	povrch
PALISÁDOVÝ OBRUBNÍK	50 x 6 x 25	ks	13,5	2,00	72	997	normal
PALISÁDOVÝ OBRUBNÍK DUO	10 x 6 x 25	ks	2,5	10,00	396	1015	normal

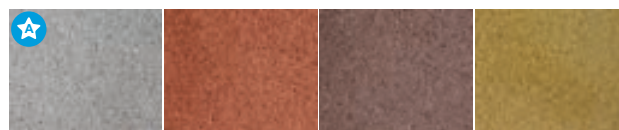

PŘÍRODNÍ

ČERVENÁ

HNĚDÁ

OKROVÁ

PALISÁDOVÝ OBRUBNÍK

65,- / 79,-

75,- / 91,-

75,- / 91,-

75,- / 91,-

PALISÁDOVÝ OBRUBNÍK DUO

22,- / 27,-

28,- / 34,-

28,- / 34,-

28,- / 34,-

ZÁHONOVÉ OBRUBNÍKY



	rozměry d / š / v (cm)	měrná jednotka	hmotnost kg/ks	spotřeba ks/bm	paleta ks	hmotnost kg/balení	povrch
ZÁHONOVÝ OBRUBNÍK ROHOVÝ PD 20 / 20 / 5 L	20 x 5 x 20	ks	7,4	-	135	1024	normal
ZÁHONOVÝ OBRUBNÍK ROHOVÝ PD 20 / 20 / 5 P	20 x 5 x 20	ks	7,4	-	135	1024	normal
ZÁHONOVÝ OBRUBNÍK 15 půlka	50 x 5 x 15	ks	7,9	2,00	120	973	normal
ZÁHONOVÝ OBRUBNÍK 20 půlka	50 x 5 x 20	ks	10,5	2,00	108	1159	normal
OBRUBNÍK ZÁHONOVÝ SE ZÁMKEM	50 x 5 x 20	ks	10,1	2,00	96	995	normal
OBRUBNÍK ZÁHONOVÝ	50 x 5 x 24	ks	12,2	2,00	96	1196	normal
ZÁHONOVÝ OBRUBNÍK 20	100 x 5 x 20	ks	21,0	1,00	54	1159	normal
ZÁHONOVÝ OBRUBNÍK 25	100 x 5 x 25	ks	26,0	1,00	40	1065	normal

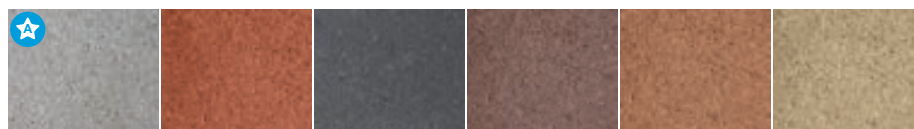

PŘÍRODNÍ

ČERVENÁ

ČERNÁ

HNĚDÁ

KARAMELOVÁ

PÍSKOVÁ

ZÁHONOVÝ OBRUBNÍK ROHOVÝ
PD 20 / 20 / 5 L

69,- / 83,-

-

-

-

-

-

ZÁHONOVÝ OBRUBNÍK ROHOVÝ
PD 20 / 20 / 5 P

69,- / 83,-

-

-

-

-

-

ZÁHONOVÝ OBRUBNÍK 15 půlka

30,- / 36,-

38,- / 46,-

-

-

-

-

ZÁHONOVÝ OBRUBNÍK 20 půlka

36,- / 44,-

46,- / 56,-

46,- / 56,-

46,- / 56,-

46,- / 56,-

46,- / 56,-

OBRUBNÍK ZÁHONOVÝ
SE ZÁMKEM

36,- / 44,-

-

-

-

-

-

OBRUBNÍK ZÁHONOVÝ

40,- / 48,-

-

-

-

-

-

ZÁHONOVÝ OBRUBNÍK 20

58,- / 70,-

79,- / 96,-

79,- / 96,-

79,- / 96,-

79,- / 96,-

79,- / 96,-

ZÁHONOVÝ OBRUBNÍK 25

72,- / 87,-

92,- / 111,-

-

-

-

-

TRÁVNÍKOVÝ LEM, PŘÍDLAŽBY



	rozměry d / š / v (cm)	měrná jednotka	hmotnost kg/ks	spotřeba ks/bm	paleta ks	hmotnost kg/balení	povrch
TRÁVNÍKOVÝ LEM	22 x 12 x 4	ks	2,5	4,54	525	1338	normal
PŘÍDLAŽBA TRÁVNÍKOVÁ VELKÁ	35 x 16 x 6	ks	6,7	1,13	180	1231	normal
PŘÍDLAŽBA TRÁVNÍKOVÁ KULATÁ	30 x 10 x 5	ks	2,9	3,33	280	837	normal

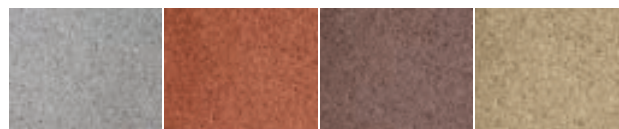

PŘÍRODNÍ ČERVENÁ HNĚDÁ PÍSKOVÁ

★ TRÁVNÍKOVÝ LEM	9,- / 11,-	12,- / 15,-	12,- / 15,-	12,- / 15,-
PŘÍDLAŽBA TRÁVNÍKOVÁ VELKÁ	15,- / 18,-	-	-	-
PŘÍDLAŽBA TRÁVNÍKOVÁ KULATÁ	15,- / 18,-	-	-	-

CHODNÍKOVÉ OBRUBNÍKY



	rozměry d / š / v (cm)	měrná jednotka	hmotnost kg/ks	spotřeba ks/bm	paleta ks	hmotnost kg/balení	povrch
CHODNÍKOVÝ OBRUBNÍK ROHOVÝ VNITŘNÍ	20 x 20 x 25	ks	17,0	-	32	569	normal
CHODNÍKOVÝ OBRUBNÍK ROHOVÝ VNĚJŠÍ	20 x 20 x 25	ks	17,0	-	32	569	normal
CHODNÍKOVÝ OBRUBNÍK 8 půlka	50 x 8 x 25	ks	21,5	2,00	56	1229	normal
CHODNÍKOVÝ OBRUBNÍK 8 / 20	100 x 8 x 20	ks	33,5	1,00	36	1231	normal
CHODNÍKOVÝ OBRUBNÍK 8	100 x 8 x 25	ks	43,0	1,00	28	1229	normal
CHODNÍKOVÝ OBRUBNÍK 10 / 20	100 x 10 x 20	ks	41,2	1,00	24	1014	normal
CHODNÍKOVÝ OBRUBNÍK 10	100 x 10 x 25	ks	55,0	1,00	22	1235	normal

CHODNÍKOVÝ OBRUBNÍK ROHOVÝ VNITŘNÍ

95,- / 115,-

CHODNÍKOVÝ OBRUBNÍK ROHOVÝ VNĚJŠÍ

95,- / 115,-

CHODNÍKOVÝ OBRUBNÍK 8 půlka

65,- / 79,-

CHODNÍKOVÝ OBRUBNÍK 8 / 20

94,- / 114,-

CHODNÍKOVÝ OBRUBNÍK 8

100,- / 121,-

CHODNÍKOVÝ OBRUBNÍK 10 / 20

102,- / 123,-

CHODNÍKOVÝ OBRUBNÍK 10

108,- / 131,-



PŘÍRODNÍ

SILNIČNÍ OBRUBNÍKY



	rozměry d / š / v (cm)	měrná jednotka	hmotnost kg/ks	spotřeba ks/bm	paleta ks	hmotnost kg/balení	povrch
SILNIČNÍ OBRUBNÍK 25 půlka	50 x 15 x 25	ks	40,0	2,00	36	1465	normal
SILNIČNÍ OBRUBNÍK 25	100 x 15 x 25	ks	80,0	1,00	18	1465	normal
SILNIČNÍ OBRUBNÍK 30	100 x 15 x 30	ks	92,0	1,00	15	1405	normal
SILNIČNÍ OBRUBNÍK NÁJEZDOVÝ	100 x 15 x 15	ks	48,0	1,00	28	1369	normal
SILNIČNÍ OBRUBNÍK PŘECHODOVÝ L/P	100 x 15 x 15-25	ks	68,0	1,00	6+6	841	normal
SILNIČNÍ OBRUBNÍK ROHOVÝ VNITŘNÍ	30 x 30 x 15 x 25	ks	34,5	-	12	439	normal
SILNIČNÍ OBRUBNÍK ROHOVÝ VNĚJŠÍ	30 x 30 x 15 x 25	ks	32,0	-	12	409	normal
SILNIČNÍ OBRUBNÍK OBLÝ R 0,5 m VNĚJŠÍ	78 x 15 x 25	ks	53,0	4 ks/kruh	18	979	normal
SILNIČNÍ OBRUBNÍK OBLÝ R 1,0 m VNĚJŠÍ	78 x 15 x 25	ks	58,5	8 ks/kruh	18	1078	normal
SILNIČNÍ OBRUBNÍK OBLÝ R 2,0 m VNĚJŠÍ	78 x 15 x 25	ks	61,0	16 ks/kruh	18	1123	normal
SILNIČNÍ OBRUBNÍK OBLÝ R 0,5 m VNITŘNÍ	78 x 15 x 25	ks	72,0	4 ks/kruh	15	1105	normal
SILNIČNÍ OBRUBNÍK OBLÝ R 1,0 m VNITŘNÍ	78 x 15 x 25	ks	68,0	8 ks/kruh	18	1249	normal



PŘÍRODNÍ

SILNIČNÍ OBRUBNÍK 25 půlka

91,- / 110,-

SILNIČNÍ OBRUBNÍK 25

125,- / 151,-

SILNIČNÍ OBRUBNÍK 30

162,- / 196,-

SILNIČNÍ OBRUBNÍK NÁJEZDOVÝ

112,- / 136,-

SILNIČNÍ OBRUBNÍK PŘECHODOVÝ L/P

359,- / 434,-

SILNIČNÍ OBRUBNÍK ROHOVÝ VNITŘNÍ

255,- / 309,-

SILNIČNÍ OBRUBNÍK ROHOVÝ VNĚJŠÍ

255,- / 309,-

SILNIČNÍ OBRUBNÍK OBLÝ R 0,5 m VNĚJŠÍ

359,- / 434,-

SILNIČNÍ OBRUBNÍK OBLÝ R 1,0 m VNĚJŠÍ

359,- / 434,-

SILNIČNÍ OBRUBNÍK OBLÝ R 2,0 m VNĚJŠÍ

359,- / 434,-

SILNIČNÍ OBRUBNÍK OBLÝ R 0,5 m VNITŘNÍ

359,- / 434,-

SILNIČNÍ OBRUBNÍK OBLÝ R 1,0 m VNITŘNÍ

359,- / 434,-

ZASTÁVKOVÉ OBRUBNÍKY

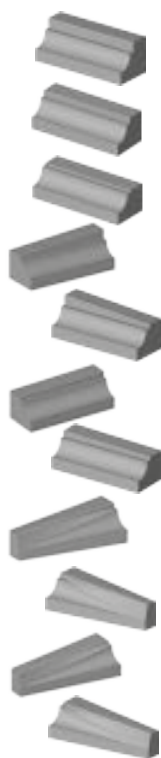

	rozměry d / š / v (cm)	měrná jednotka	hmotnost kg/ks	spotřeba ks/bm	paleta ks	hmotnost kg/balení	povrch	cena
ZASTÁVKOVÝ OBRUBNÍK BUS PŘÍMÝ 370	100 x 40 x 37	ks	259,0	1,00	6	1579	hladký	2 190,- / 2 650,-
ZASTÁVKOVÝ OBRUBNÍK BUS PŘÍMÝ 330	100 x 40 x 33	ks	248,0	1,00	6	1513	hladký	2 190,- / 2 650,-
ZASTÁVKOVÝ OBRUBNÍK BUS PŘÍMÝ 290	100 x 40 x 29	ks	224,0	1,00	6	1369	hladký	2 190,- / 2 650,-
ZASTÁVKOVÝ OBRUBNÍK BUS NÁBĚHOVÝ LEVÝ 310-370	100 x 40 x 31-37	ks	245,0	1,00	6	1495	hladký	2 190,- / 2 650,-
ZASTÁVKOVÝ OBRUBNÍK BUS NÁBĚHOVÝ PRAVÝ 370-310	100 x 40 x 37-31	ks	245,0	1,00	6	1495	hladký	2 190,- / 2 650,-
ZASTÁVKOVÝ OBRUBNÍK BUS NÁBĚHOVÝ LEVÝ 310-330	100 x 40 x 31-33	ks	238,0	1,00	6	1453	hladký	2 190,- / 2 650,-
ZASTÁVKOVÝ OBRUBNÍK BUS NÁBĚHOVÝ PRAVÝ 330-310	100 x 40 x 33-31	ks	238,0	1,00	6	1453	hladký	2 190,- / 2 650,-
ZASTÁVKOVÝ OBRUBNÍK BUS PŘECHODOVÝ LEVÝ 250-310	100 x 15-40 x 25-31	ks	155,0	1,00	4	645	hladký	2 190,- / 2 650,-
ZASTÁVKOVÝ OBRUBNÍK BUS PŘECHODOVÝ PRAVÝ 310-250	100 x 40-15 x 31-25	ks	155,0	1,00	4	645	hladký	2 190,- / 2 650,-
ZASTÁVKOVÝ OBRUBNÍK BUS PŘECHODOVÝ LEVÝ 250-290	100 x 15-40 x 25-29	ks	150,0	1,00	4	625	hladký	2 190,- / 2 650,-
ZASTÁVKOVÝ OBRUBNÍK BUS PŘECHODOVÝ PRAVÝ 290-250	100 x 40-15 x 29-25	ks	150,0	1,00	4	625	hladký	2 190,- / 2 650,-

PŘÍKLAD SKLADBY ZASTÁVKOVÝCH OBRUBNÍKŮ

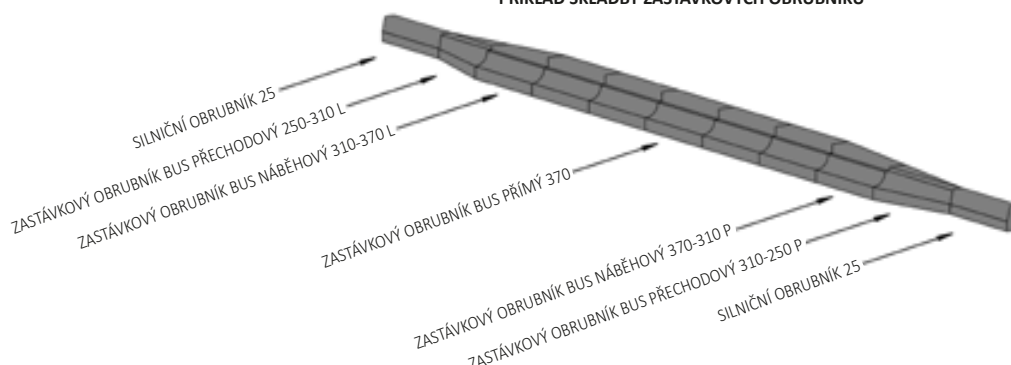

PŘÍRODNÍ

OSTRŮVKOVÉ OBRUBNÍKY



	rozměry d / š / v (cm)	měrná jednotka	hmotnost kg/ks	paleta ks	hmotnost kg/balení	povrch	cena
OBRUBNÍK PŘÍMÝ půlka	30 x 30,5 x 19,5	ks	33,0	36	1213	hladký	195,- / 236,-
OBRUBNÍK PŘÍMÝ	60 x 30,5 x 19,5	ks	66,0	20	1345	hladký	325,- / 393,-
VNĚJŠÍ OBLOUK R 0,5	26,5 x 30,5 x 19,5	ks	21,0	36	781	hladký	195,- / 236,-
VNĚJŠÍ OBLOUK R 1,0	52 x 30,5 x 19,5	ks	51,0	24	1249	hladký	265,- / 321,-
VNITŘNÍ OBLOUK R 0,5	26,2 x 30,5 x 19,5	ks	37,0	24	913	hladký	265,- / 321,-
VNITŘNÍ OBLOUK R 1,0	52,4 x 30,5 x 19,5	ks	67,0	18	1231	hladký	295,- / 357,-
KONCOVÝ OBLOUK R 0,6	60 x 60 x 19,5	ks	108,0	4	457	hladký	395,- / 478,-
KONCOVÝ OBLOUK R 0,75	75 x 75 x 19,5	ks	166,0	4	689	hladký	445,- / 538,-

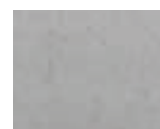

PŘÍRODNÍ

PALISÁDY



	rozměry d / š / v (cm)	měrná jednotka	hmotnost kg/ks	spotřeba ks/bm	paleta ks	hmotnost kg/balení	povrch
PALISÁDA POLO 35	11,5 x 11,5 x 35	ks	9,5	8,70	56	557	normal
PALISÁDA POLO 50	11,5 x 11,5 x 50	ks	13,2	8,70	40	553	normal
PALISÁDA CORTO 40	10 x 13 x 40	ks	10,5	10,00	90	970	normal
PALISÁDA CORTO 60	10 x 13 x 60	ks	16,0	10,00	72	1177	normal
PALISÁDA GRANDE 60	17,5 x 20 x 60	ks	41,4	6,50	30	1267	normal
PALISÁDA GRANDE 80	17,5 x 20 x 80	ks	55,0	6,50	20	1125	normal
PALISÁDA GRANDE 100	17,5 x 20 x 100	ks	69,0	6,50	20	1405	normal
PALISÁDA GRANDE 120	17,5 x 20 x 120	ks	83,8	6,50	20	1701	normal
PALISÁDA ČTVERCOVÁ ODLEHČENÁ 40	18 x 18 x 40	ks	19,0	5,50	48	937	normal
PALISÁDA ČTVERCOVÁ ODLEHČENÁ 60	18 x 18 x 60	ks	27,0	5,50	32	889	normal
PALISÁDA ČTVERCOVÁ ODLEHČENÁ 80	18 x 18 x 80	ks	36,5	5,50	24	901	normal
PALISÁDA ČTVERCOVÁ ODLEHČENÁ 115	18 x 18 x 115	ks	54,5	5,50	16	897	normal
PALISÁDA ALTA 40*	18 x 12 x 40	ks	20,0	5,50 (8,33)	72	1465	normal
PALISÁDA ALTA 60*	18 x 12 x 60	ks	29,0	5,50 (8,33)	48	1417	normal
PALISÁDA ALTA 80*	18 x 12 x 80	ks	38,5	5,50 (8,33)	30	1180	normal
PALISÁDA ALTA 100*	18 x 12 x 100	ks	48,0	5,50 (8,33)	30	1465	normal
PALISÁDA PARKETA	20 x 10 x 40	ks	16,0	5,00 (10,00)	72	1177	normal

* Výrobek lze použít na skladebnou délku 18 cm nebo 12 cm.



	PŘÍRODNÍ	ČERVENÁ	CIHLOVÁ	ČERNÁ	HNĚDÁ	OKROVÁ	KARAMELOVÁ
PALISÁDA POLO 35	38,- / 46,-	46,- / 56,-	N 46,- / 56,-	-	-	46,- / 56,-	46,- / 56,-
PALISÁDA POLO 50	64,- / 77,-	76,- / 92,-	N 76,- / 92,-	-	-	76,- / 92,-	76,- / 92,-
PALISÁDA CORTO 40	42,- / 51,-	52,- / 63,-	-	-	-	52,- / 63,-	52,- / 63,-
PALISÁDA CORTO 60	76,- / 92,-	86,- / 104,-	-	-	-	86,- / 104,-	86,- / 104,-
PALISÁDA GRANDE 60	185,- / 224,-	205,- / 248,-	-	-	-	205,- / 248,-	-
PALISÁDA GRANDE 80	235,- / 284,-	265,- / 321,-	-	-	-	265,- / 321,-	-
PALISÁDA GRANDE 100	295,- / 357,-	335,- / 405,-	-	-	-	335,- / 405,-	-
PALISÁDA GRANDE 120	355,- / 430,-	405,- / 490,-	-	-	-	405,- / 490,-	-
PALISÁDA ČTVERCOVÁ ODLEHČENÁ 40	135,- / 163,-	155,- / 188,-	-	-	155,- / 188,-	155,- / 188,-	-
PALISÁDA ČTVERCOVÁ ODLEHČENÁ 60	185,- / 224,-	205,- / 248,-	-	-	205,- / 248,-	205,- / 248,-	-
PALISÁDA ČTVERCOVÁ ODLEHČENÁ 80	235,- / 284,-	265,- / 321,-	-	-	265,- / 321,-	265,- / 321,-	-
PALISÁDA ČTVERCOVÁ ODLEHČENÁ 115	355,- / 430,-	405,- / 490,-	-	-	405,- / 490,-	405,- / 490,-	-
PALISÁDA ALTA 40	56,- / 68,-	66,- / 80,-	-	-	66,- / 80,-	66,- / 80,-	-
PALISÁDA ALTA 60	135,- / 163,-	170,- / 206,-	-	170,- / 206,-	170,- / 206,-	170,- / 206,-	170,- / 206,-
PALISÁDA ALTA 80	190,- / 230,-	235,- / 284,-	-	235,- / 284,-	235,- / 284,-	235,- / 284,-	235,- / 284,-
PALISÁDA ALTA 100	230,- / 278,-	275,- / 333,-	-	275,- / 333,-	275,- / 333,-	275,- / 333,-	275,- / 333,-
PALISÁDA PARKETA	62,- / 75,-	72,- / 87,-	72,- / 87,-	-	72,- / 87,-	-	-

OPĚRNÉ STĚNY



	rozměry d / š / v (cm)	měrná jednotka	hmotnost kg/ks	spotřeba ks/bm	paleta ks	hmotnost kg/balení	povrch	cena
OPĚRNÁ STĚNA L PŘÍMÁ 60	50 x 60 x 60	ks	158,0	2,00	4	657	hladký	995,- / 1 204,-
OPĚRNÁ STĚNA L PŘÍMÁ 80	50 x 60 x 80	ks	182,0	2,00	4	753	hladký	1 185,- / 1 434,-
OPĚRNÁ STĚNA L PŘÍMÁ 100	50 x 60 x 100	ks	220,0	2,00	4	905	hladký	1 295,- / 1 567,-
OPĚRNÁ STĚNA L PŘÍMÁ 120	50 x 60 x 120	ks	246,0	2,00	4	1009	hladký	1 485,- / 1 797,-
OPĚRNÁ STĚNA L VNĚJŠÍ ROHOVÁ 60	50 x 50 x 60	ks	192,0	2,00	4	793	hladký	1 295,- / 1 567,-
OPĚRNÁ STĚNA L VNĚJŠÍ ROHOVÁ 80	50 x 50 x 80	ks	223,0	2,00	4	917	hladký	1 495,- / 1 809,-
OPĚRNÁ STĚNA L VNĚJŠÍ ROHOVÁ 100	50 x 50 x 100	ks	280,0	2,00	4	1145	hladký	1 695,- / 2 051,-
OPĚRNÁ STĚNA L VNĚJŠÍ ROHOVÁ 120	50 x 50 x 120	ks	342,0	2,00	4	1393	hladký	1 995,- / 2 414,-

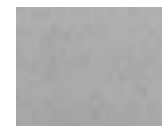

PŘÍRODNÍ

SVAHOVÉ TVÁRNICE

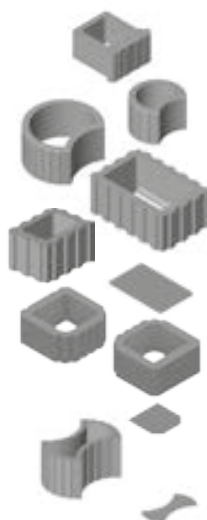

	rozměry d / š / v (cm)	měrná jednotka	hmotnost kg/ks	spotřeba ks/m²	paleta ks	hmotnost kg/balení	povrch
SVAHOVÁ TVÁRNICE LADENNA	33 x 31 x 17 (19)	ks	15,9	13,40	54	862	hrubozrný
SVAHOVÁ TVÁRNICE DELTA	30 x 23 x 20	ks	13,5	20,80	72	997	hrubozrný
SVAHOVÁ TVÁRNICE DELTA VELKÁ	38 x 48 x 25	ks	35,8	10,40	20	997	hrubozrný
SVAHOVÁ TVÁRNICE GAMA I.	60 x 40 x 25	ks	53,0	6,70	20	1085	hrubozrný
SVAHOVÁ TVÁRNICE GAMA II.	30 x 40 x 25	ks	34,0	10,00	36	1249	hrubozrný
PLASTOVÉ DNO SVAHOVÉ TVÁRNICE GAMA I., II. *	28 x 18 x 0,5	ks	-	-	VL	-	-
SVAHOVÁ TVAROVKA HLADKÁ	29,5 x 29,5 x 14	ks	12,5	14,00 - 20,00**	84	1075	normal
SVAHOVÁ TVAROVKA ŠTÍPANÁ	29,5 x 30 x 14	ks	12,8	14,00 - 20,00**	84	1100	normal štípaný
PLASTOVÉ DNO SVAHOVÉ TVAROVKY HLADKÉ A ŠTÍPANÉ	20,5 x 20,5 x 0,5	ks	-	-	-	-	-
SVAHOVÁ TVAROVKA OKTÁVA	57 x 38,5 x 25	ks	41,3	10,00	20	851	hrubozrný
PLASTOVÉ DNO SVAHOVÉ TVAROVKY OKTÁVA	16 x 22,5 x 0,5	ks	-	-	-	-	-

* Pro SVAHOVOU TVÁRNICI GAMA I. jsou určena 2 plastová dna/ks. Pro SVAHOVOU TVÁRNICI GAMA II. 1 plastové dno/ks.

** Spotřeba závisí na skladbě jednotlivých tvarovek.

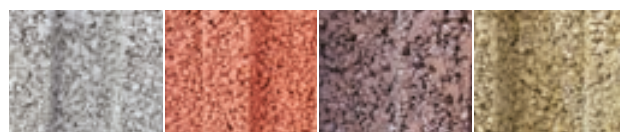

PŘÍRODNÍ

ČERVENÁ

HNĚDÁ

OKROVÁ

SVAHOVÁ TVÁRNICE LADENNA

58,- / 70,-

69,- / 83,-

69,- / 83,-

69,- / 83,-

SVAHOVÁ TVÁRNICE DELTA

45,- / 54,-

56,- / 68,-

56,- / 68,-

56,- / 68,-

SVAHOVÁ TVÁRNICE DELTA VELKÁ

105,- / 127,-

125,- / 151,-

125,- / 151,-

125,- / 151,-

SVAHOVÁ TVÁRNICE GAMA I.

145,- / 175,-

180,- / 218,-

180,- / 218,-

180,- / 218,-

SVAHOVÁ TVÁRNICE GAMA II.

110,- / 133,-

135,- / 163,-

135,- / 163,-

135,- / 163,-

PLASTOVÉ DNO SVAHOVÉ TVÁRNICE GAMA I., II.

30,- / 36,-

-

-

-

SVAHOVÁ TVAROVKA HLADKÁ

42,- / 51,-

52,- / 63,-

52,- / 63,-

52,- / 63,-

SVAHOVÁ TVAROVKA ŠTÍPANÁ

52,- / 63,-

62,- / 75,-

62,- / 75,-

62,- / 75,-

PLASTOVÉ DNO SVAHOVÉ TVAROVKY HLADKÉ A ŠTÍPANÉ

30,- / 36,-

-

-

-

SVAHOVÁ TVAROVKA OKTÁVA

125,- / 151,-

155,- / 188,-

155,- / 188,-

155,- / 188,-

PLASTOVÉ DNO SVAHOVÉ TVAROVKY OKTÁVA

32,- / 39,-

-

-

-

BETONOVÝ OBKLAD - BŘIDLICE



	rozměry d / š / v (cm)	měrná jednotka	hmotnost kg/m ² (ks)	karton m ²	karton ks	paleta kartonů	paleta m ² /(ks)	hmotnost kg/paleta	povrch	cena
BŘIDLICE PÁSKOVÁ	61,5 x 2 x 15	m ²	32	0,54	6	40	21,60	717	natur	795,- / 962,-
BŘIDLICE PÁSKOVÁ POLOVIČNÍ	31,5 x 2 x 15	ks	1,5	0,45	12	40	480	717	natur	50,- / 61,-
BŘIDLICE SKLÁDANÁ	61,5 x 2 x 15	m ²	34	0,54	6	40	21,60	765	natur	795,- / 962,-
BŘIDLICE SKLÁDANÁ POLOVIČNÍ	30 x 2 x 15	ks	1,6	0,45	12	40	480	756	natur	50,- / 61,-

NATUR
ANTRACITOVÁ

BETONOVÝ OBKLAD - ALPY

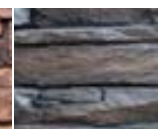

	rozměry d / š / v (cm)	měrná jednotka	hmotnost kg/m ² (ks)	karton m ²	karton ks	paleta kartonů	paleta m ² /(ks)	hmotnost kg/paleta	povrch	cena
ALPY ZÁKLADNÍ	59 x 4,5 x 15	m ²	64	0,25	3	40	10,00	661	natur	855,- / 1 035,-
ALPY ROHOVÝ	59 x 4,5 x 15	ks	5,3	0,25	3	40	120	661	natur	125,- / 151,-
ALPY POLOVIČNÍ, ROHOVÝ	31,5 x 4,5 x 15	ks	2,6	0,25	6	40	240	659	natur	65,- / 79,-

NATUR
LÁVOVÁNATUR
PETROLEJOVÁ

BETONOVÝ OBKLAD - KARPATY



	rozměry d / š / v (cm)	měrná jednotka	hmotnost kg/m ² (ks)	karton m ²	karton ks	paleta kartonů	paleta m ² /(ks)	hmotnost kg/paleta	povrch	cena
KARPATY ZÁKLADNÍ	57 x 4 x 15	m ²	59	0,33	4	40	13,20	805	natur	795,- / 962,-
KARPATY POLOVIČNÍ	28 x 4 x 15	ks	2,5	0,32	8	40	320	805	natur	65,- / 79,-

NATUR
MOCCANATUR
LATTENATUR
ROBUSTANATUR
ARABICA

BETONOVÝ OBKLAD - PYRENEJE



	rozměry d / š / v (cm)	měrná jednotka	hmotnost kg/m ² (ks)	karton m ²	karton ks	paleta kartonů	paleta m ² /(ks)	hmotnost kg/paleta	povrch	cena
PYRENEJE ZÁKLADNÍ, ROHOVÝ	57 x 4 x 15	m ²	58	0,32	4	40	12,96	781	natur	755,- / 914,-
PYRENEJE POLOVIČNÍ, ROHOVÝ	30 x 4 x 15	ks	2,4	0,32	8	40	320	781	natur	55,- / 67,-

NATUR
ANTRACITOVÁ

BETONOVÝ OBKLAD - ALTAJ



	rozměry d / š / v (cm)	měrná jednotka	hmotnost kg/m ² (ks)	karton m ²	karton ks	paleta kartonů	paleta m ² /(ks)	hmotnost kg/paleta	povrch	cena
ALTAJ ZÁKLADNÍ	60 x 3,5 x 15	m ²	60	0,36	4	40	14,40	885	natur	795,- / 962,-
ALTAJ POLOVIČNÍ	30 x 3,5 x 15	ks	2,7	0,36	8	40	320	885	natur	60,- / 73,-



NATUR MĚDĚNÁ

BETONOVÝ OBKLAD - CIHLA



	rozměry d / š / v (cm)	měrná jednotka	hmotnost kg/m ² (ks)	karton m ²	karton ks	paleta kartonů	paleta m ² /(ks)	hmotnost kg/paleta	povrch
CIHLA YORK ZÁKLADNÍ	25 x 2 x 8	m ²	34	0,54	27	27	14,58	519	natur
CIHLA YORK ROHOVÝ	24,5 x 12,5 x 8	ks	1,0	0,50	19	18	342	342	natur

Poznámka: Rozměry obkladů CIHLA YORK jsou uvedeny včetně spár o šířce 1 cm.

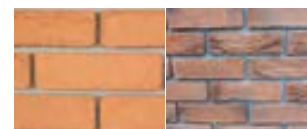
NATUR
CIHLOVÁ

NATUR
CIHLOVO-ČERNÁ

CIHLA YORK ZÁKLADNÍ
CIHLA YORK ROHOVÝ

495,- / 599,-
55,- / 67,-

670,- / 811,-
60,- / 73,-

BETONOVÝ OBKLAD - TVÁŘ KAMENE GABRO



	rozměry d / š / v (cm)	měrná jednotka	hmotnost kg/m ² (ks)	karton ks	paleta kartonů	paleta m ² /(ks)	hmotnost kg/paleta	povrch
OBKLAD PRŮBĚŽNÝ GABRO **	7 formátů*	m ²	45	7 - 9	13	6,50	318	natur
OBKLAD ROHOVÝ GABRO	22,5 x 11 x 10	ks	1,8	8	13	104	212	natur

* 10x2,5x10 (1 ks), 20x2,5x10 (2 ks), 30x2,5x10 (1 ks), 50x2,5x10 (2 ks), 50x2,5x20 (1 ks), 50x2,5x20 (1 ks), 50x2,5x20 (2 ks).

** Nejmenší prodejní množství je 1 karton obsahující 0,5m², které je složené ze 7 - 9 různých formátů.

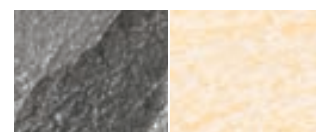

PATINA BAZALT

PATINA PÍSKOVEC

OBKLAD PRŮBĚŽNÝ GABRO
OBKLAD ROHOVÝ GABRO

785,- / 950,-
135,- / 163,-

785,- / 950,-
135,- / 163,-

BETONOVÝ OBKLAD - TVÁŘ DŘEVA



	rozměry d / š / v (cm)	měrná jednotka	hmotnost kg/m ² (ks)	karton m ²	karton ks	paleta kartonů	paleta m ² /(ks)	hmotnost kg/paleta	povrch	cena
OBKLAD PRKNO	60 x 2 x 15	m ²	35	0,54	6	40	21,60	781	natur	895,- / 1 083,-
OBKLAD ŠPALÍKY	62 x 2,5 x 15	m ²	35	0,45	5	40	18,00	649	natur	895,- / 1 083,-
OBKLAD ŠPALÍKY POLOVIČNÍ	32 x 2,5 x 15	ks	1,6	0,45	10	40	400	665	natur	55,- / 67,-

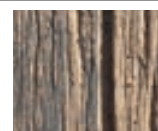

NATUR PATINA

RETRO BLOKY

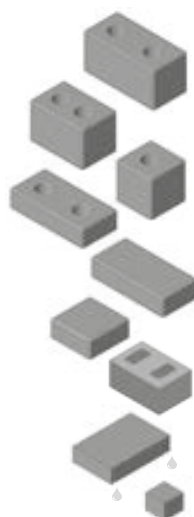

	rozměry d / š / v (cm)	měrná jednotka	hmotnost kg/ks	spotřeba ks/m²	vrstva ks	paleta ks	hmotnost kg/balení	povrch
RETRO BLOK I.	39 x 19 x 19	ks	27,0	12,50	12	48	1321	retro
RETRO BLOK II.	29 x 19 x 19	ks	19,0	16,67	16	64	1241	retro
RETRO BLOK III.	19 x 19 x 19	ks	13,0	25,00	24	96	1273	retro
RETRO BLOK IV. S OTVORY	39 x 19 x 9	ks	13,0	25,00	12	96	1273	retro
RETRO BLOK IV. BEZ OTVORŮ	39 x 19 x 9	ks	14,5	25,00	12	96	1417	retro
RETRO BLOK V.	19 x 19 x 9	ks	7,2	50,00	24	192	1407	retro
RETRO ZÁKRYTOVÁ STŘÍŠKA	30 x 19,5 x 7	ks	9,0	5,00 ks/bm	16	144	1321	retro
ZÁSLEPKA STŘÍŠEK U SLOUPKŮ 400 / 400 RETRO	8,5 x 8,5 x 7	ks	1,1	-	-	VL	-	retro

DŮLEŽITÉ: Při použití technologie zdění na PUR lepidlo je nutné brát v úvahu výrobní tolerance bloků a na základě toho volit vhodnou výšku stěny, ideálně do 1 m.

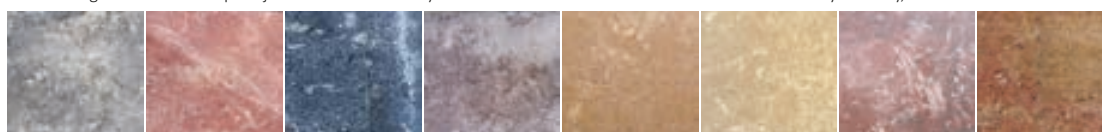

	PŘÍRODNÍ	ČERVENÁ	ČERNÁ	HNĚDÁ	OKROVÁ	PÍSKOVÁ	TAMPICO	GIRALDA
RETRO BLOK I.	92,- / 111,-	108,- / 131,-	108,- / 131,-	108,- / 131,-	108,- / 131,-	108,- / 131,-	118,- / 143,-	118,- / 143,-
RETRO BLOK II.	75,- / 91,-	88,- / 106,-	88,- / 106,-	88,- / 106,-	88,- / 106,-	88,- / 106,-	98,- / 119,-	98,- / 119,-
RETRO BLOK III.	52,- / 63,-	60,- / 73,-	60,- / 73,-	60,- / 73,-	60,- / 73,-	60,- / 73,-	62,- / 75,-	62,- / 75,-
RETRO BLOK IV. S OTVORY	59,- / 71,-	66,- / 80,-	66,- / 80,-	66,- / 80,-	66,- / 80,-	66,- / 80,-	69,- / 83,-	69,- / 83,-
RETRO BLOK IV. BEZ OTVORŮ	59,- / 71,-	66,- / 80,-	66,- / 80,-	66,- / 80,-	66,- / 80,-	66,- / 80,-	69,- / 83,-	69,- / 83,-
RETRO BLOK V.	33,- / 40,-	37,- / 45,-	37,- / 45,-	37,- / 45,-	37,- / 45,-	37,- / 45,-	39,- / 47,-	39,- / 47,-
ZDICÍ BLOK MINI	49,- / 59,-	-	-	-	-	58,- / 70,-	-	-
RETRO ZÁKRYTOVÁ STŘÍŠKA	51,- / 62,-	58,- / 70,-	58,- / 70,-	58,- / 70,-	58,- / 70,-	58,- / 70,-	-	-
ZÁSLEPKA STŘÍŠEK U SLOUPKŮ	16,- / 19,-	16,- / 19,-	16,- / 19,-	16,- / 19,-	16,- / 19,-	16,- / 19,-	-	-

ZDICÍ CIHLY



	rozměry d / š / v (cm)	měrná jednotka	hmotnost kg/ks	spotřeba ks/m²	vrstva ks	paleta ks	hmotnost kg/balení	povrch
RETRO ZDICÍ CIHLA	29 x 14 x 6,5	ks	5,8	44,00*	20	240	1417	retro
LÍCOVÁ CIHLA - OSTRÁ HRANA	29 x 14 x 6,5	ks	5,8	44,00*	51	255	1504	normal

* Spotřeba je udána se šířkou spáry 1 cm.

DŮLEŽITÉ: Výška konstrukcí, kde bude aplikovaná technologie zdění na PUR lepidlo musí být navržena a provedena tak, aby byla splněna podmínka mechanické únosnosti a stability konstrukce dle vyhlášky č. 268/2009 Sb. o technických požadavcích na stavby. Při návrhu konstrukcí, které budou vystavené větší míře zatížení a jejichž výška přesáhne 1,0 m, doporučuje výrobce návrh konstrukce konzultovat s odborně způsobilou osobou.



	PŘÍRODNÍ	ČERVENÁ	ČERNÁ	HNĚDÁ	OKROVÁ	TAMPICO	GIRALDA	MEIRA
RETRO ZDICÍ CIHLA	17,00 / 20,60	20,50 / 24,80	20,50 / 24,80	20,50 / 24,80	20,50 / 24,80	20,50 / 24,80	20,50 / 24,80	20,50 / 24,80
LÍCOVÁ CIHLA - OSTRÁ HRANA	15,00 / 18,20	17,00 / 20,60	-	-	-	-	-	-

PLOTOVÉ TVAROVKY A STŘÍŠKY

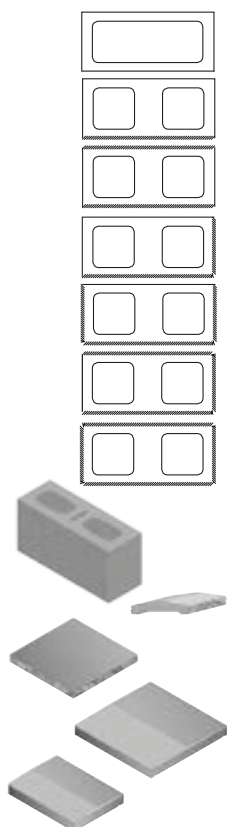

	rozměry d / š / v (cm)	měrná jednotka	hmotnost kg/ks	spotřeba ks/m ²	vrstva ks	paleta ks	hmotnost kg/balení	povrch
PT hladká*	38,5 x 19 x 19	ks	16,5	12,50	15	75	1263	normal
PT A jednostranná	38,5 x 19 x 19	ks	22,5	12,50	12	60	1375	štípaný
PT B oboustranná	38,5 x 19 x 19	ks	22,5	12,50	10	50	1150	štípaný
PT C rohová	38,5 x 19 x 19	ks	23,0	12,50	12	60	1405	štípaný
PT D1 třístranná	38,5 x 19 x 19	ks	23,0	12,50	10	50	1175	štípaný
PT D2 třístranná	38,5 x 19 x 19	ks	23,0	12,50	10	50	1175	štípaný
PT E čtyřstranná	38,5 x 19 x 19	ks	23,0	12,50	10	50	1175	štípaný
OT A 15 jednostranná	39 x 14,5 x 19	ks	16,9	12,50	16	64	1107	štípaný
PS - průběžná štípaná	20 x 30 x 7	ks	6,2	5,00 ks/bm	15	120	769	štípaný
ZD - sloupková štípaná	45 x 45 x 5	ks	23,0	-	4	48	1129	štípaný
ZS - sloupková	50 x 50 x 5,5	ks	28,4	-	4	40	1161	normal
ZS - průběžná	40 x 30 x 5,5	ks	13,9	2,50 ks/bm	8	80	1137	normal

* Jedna paleta vždy obsahuje 10 ks polovičních prvků PT hladkých, v každé vrstvě jsou 2 ks.

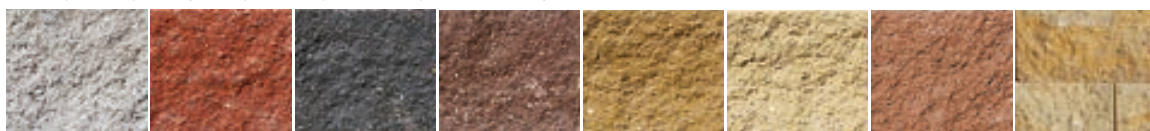

PŘÍRODNÍ

ČERVENÁ

ČERNÁ

HNĚDÁ

OKROVÁ

PÍSKOVÁ

KARAMELOVÁ

BLANCO

PT hladká	56,- / 68,-	66,- / 80,-	66,- / 80,-	66,- / 80,-	66,- / 80,-	66,- / 80,-	66,- / 80,-	-
PT A jednostranná	61,- / 74,-	71,- / 86,-	71,- / 86,-	71,- / 86,-	71,- / 86,-	71,- / 86,-	71,- / 86,-	81,- / 98,-
PT B oboustranná	78,- / 94,-	97,- / 117,-	97,- / 117,-	97,- / 117,-	97,- / 117,-	97,- / 117,-	97,- / 117,-	115,- / 139,-
PT C rohová	88,- / 106,-	100,- / 121,-	100,- / 121,-	100,- / 121,-	100,- / 121,-	100,- / 121,-	100,- / 121,-	120,- / 145,-
PT D1 třístranná	111,- / 134,-	126,- / 152,-	126,- / 152,-	126,- / 152,-	126,- / 152,-	126,- / 152,-	126,- / 152,-	146,- / 177,-
PT D2 třístranná	123,- / 149,-	133,- / 161,-	133,- / 161,-	133,- / 161,-	133,- / 161,-	133,- / 161,-	133,- / 161,-	153,- / 185,-
PT E čtyřstranná	144,- / 174,-	154,- / 186,-	154,- / 186,-	154,- / 186,-	154,- / 186,-	154,- / 186,-	154,- / 186,-	174,- / 211,-
OT A 15 jednostranná	54,- / 65,-	-	-	-	-	-	-	-
PS - průběžná štípaná	66,- / 80,-	78,- / 94,-	78,- / 94,-	78,- / 94,-	78,- / 94,-	78,- / 94,-	-	-
ZD - sloupková štípaná	285,- / 345,-	315,- / 381,-	315,- / 381,-	315,- / 381,-	315,- / 381,-	315,- / 381,-	-	-
ZS - sloupková	255,- / 309,-	295,- / 357,-	295,- / 357,-	295,- / 357,-	295,- / 357,-	295,- / 357,-	-	-
ZS - průběžná	165,- / 200,-	205,- / 248,-	205,- / 248,-	205,- / 248,-	205,- / 248,-	205,- / 248,-	-	-

DITON WALL ROMA - KÁMEN 75, 150



	rozměry d / š / v (cm)	měrná jednotka	hmotnost kg/m ²	vrstva ks	paleta/ počet vrstev	paleta ks	vrstva m ²	paleta m ²	hmotnost kg/balení	povrch
WALL KÁMEN 75 ROMA I.	33,5 x 22 x 7,5	m ²	428	4	8	32	0,34	2,69	1151	štípaný otloukaný
WALL KÁMEN 75 ROMA II.	26,5 x 22 x 7,5			3	8	24				
WALL KÁMEN 75 ROMA III.	19,5 x 22 x 7,5			4	8	32				
WALL KÁMEN 75 ROMA IV.	32 x 22 x 7,5			4	8	32				
WALL KÁMEN 75 ROMA V.	30 x 22 x 7,5			1	8	8				
WALL KÁMEN 150 ROMA I.	33,5 x 22 x 15	m ²	426	4	4	16	0,67	2,69	1145	štípaný otloukaný
WALL KÁMEN 150 ROMA II.	26,5 x 22 x 15			3	4	12				
WALL KÁMEN 150 ROMA III.	19,5 x 22 x 15			4	4	16				
WALL KÁMEN 150 ROMA IV.	32 x 22 x 15			4	4	16				
WALL KÁMEN 150 ROMA V.	30 x 22 x 15			1	4	4				

DITON WALL ROMA - STŘÍŠKY



	rozměry d / š / v (cm)	měrná jednotka	hmotnost bm (ks)	vrstva bm	vrstva ks	paleta ks	hmotnost kg/balení	povrch
WALL STŘÍŠKA 75 ROMA I. průběžná	27 x 33 x 7,5	bm	48,4	2,2	4	36	958	štípaný otloukaný
WALL STŘÍŠKA 75 ROMA II. průběžná	20 x 33 x 7,5				4	36		
WALL STŘÍŠKA 75 ROMA III. B průběžná	32,5 x 33 x 7,5				1	9		
WALL STŘÍŠKA 75 ROMA III. A sloupková	32,5 x 33 x 7,5	ks	15,6	-	9	81	1264	

DITON WALL ROMA - SLOUPEK



	rozměry d / š / v (cm)	měrná jednotka	hmotnost kg/ks	vrstva ks	paleta ks	hmotnost kg/balení	povrch
WALL SLOUPEK 150 ROMA	40 x 40 x 15	ks	37,0	6	36	1357	štípaný otloukaný

DŮLEŽITÉ: Výška konstrukcí, kde bude aplikovaná technologie zdění na PUR lepidlo musí být navržena a provedena tak, aby byla splněna podmínka mechanické únosnosti a stability konstrukce dle vyhlášky č. 268/2009 Sb. o technických požadavcích na stavby. Při návrhu konstrukcí, které budou vystavené větší míře zatížení a jejichž výška přesáhne 1,0 m, doporučuje výrobce návrh konstrukce konzultovat s odborně způsobilou osobou.

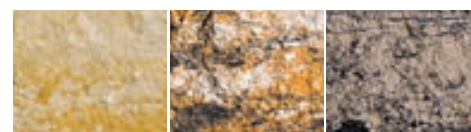

BLANCO

GOBI

PRETO

WALL KÁMEN 75 ROMA I. - V. (Kč/m²)

1 375,- / 1 664,-

1 375,- / 1 664,-

1 375,- / 1 664,-

WALL KÁMEN 150 ROMA I. - V. (Kč/m²)

1 375,- / 1 664,-

1 375,- / 1 664,-

1 375,- / 1 664,-

WALL STŘÍŠKA 75 ROMA I., II., III. B průběžná (Kč/bm)

305,- / 369,-

305,- / 369,-

305,- / 369,-

WALL STŘÍŠKA 75 ROMA III. A sloupková (Kč/ks)

109,- / 132,-

109,- / 132,-

109,- / 132,-

WALL SLOUPEK 150 ROMA (Kč/ks)

195,- / 236,-

195,- / 236,-

195,- / 236,-

DITON WALL KÁMEN ROMA – zobrazení vrstvy na paletě

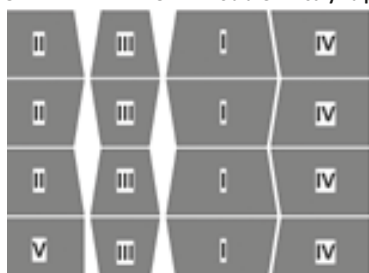

DITON WALL STŘÍŠKA ROMA – zobrazení vrstvy na paletě

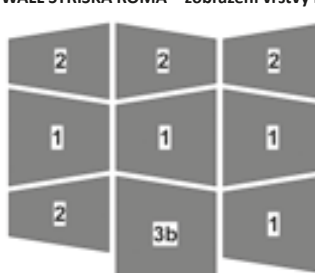

ZTRACENÉ BEDNĚNÍ



	rozměry d / š / v (cm)	měrná jednotka	hmotnost kg/ks	spotřeba ks/m²	vrstva ks	paleta ks	hmotnost kg/balení	povrch
ZTRACENÉ BEDNĚNÍ 10	50 x 10 x 25	ks	19,8	8,00	22	88	1767	normal
ZTRACENÉ BEDNĚNÍ 15	50 x 15 x 25	ks	21,0	8,00	16	64	1369	normal
ZTRACENÉ BEDNĚNÍ 20	50 x 20 x 25	ks	24,6	8,00	12	60	1501	normal
ZTRACENÉ BEDNĚNÍ 25	50 x 25 x 25	ks	25,0	8,00	10	50	1275	normal
ZTRACENÉ BEDNĚNÍ 30	50 x 30 x 25	ks	28,0	8,00	8	40	1145	normal
ZTRACENÉ BEDNĚNÍ 40	50 x 40 x 25	ks	35,0	8,00	6	30	1075	normal
ZTRACENÉ BEDNĚNÍ 50	30 x 50 x 25	ks	26,0	13,33	8	40	1065	normal

	Objem výplňového betonu	
	l	m³
ZTRACENÉ BEDNĚNÍ 10	4,5	0,0045
ZTRACENÉ BEDNĚNÍ 15	8,5	0,0085
ZTRACENÉ BEDNĚNÍ 20	14,0	0,0140
ZTRACENÉ BEDNĚNÍ 25	19,0	0,0190
ZTRACENÉ BEDNĚNÍ 30	25,0	0,0250
ZTRACENÉ BEDNĚNÍ 40	36,0	0,0360
ZTRACENÉ BEDNĚNÍ 50	25,0	0,0250



PŘÍRODNÍ

ZTRACENÉ BEDNĚNÍ 10	39,00,- / 47,20,-
ZTRACENÉ BEDNĚNÍ 15	42,00,- / 50,80,-
ZTRACENÉ BEDNĚNÍ 20	45,00,- / 54,50,-
ZTRACENÉ BEDNĚNÍ 25	47,50,- / 57,50,-
ZTRACENÉ BEDNĚNÍ 30	52,50,- / 63,50,-
ZTRACENÉ BEDNĚNÍ 40	59,00,- / 71,40,-
ZTRACENÉ BEDNĚNÍ 50	50,00,- / 60,50,-

TECHNICKÉ PRVKY

ENERGOKANÁL

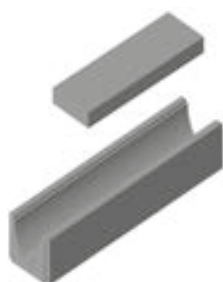

	rozměry d / š / v (cm)	měrná jednotka	hmotnost kg/ks	spotřeba ks/bm	paleta ks	hmotnost kg/balení	povrch
KRYCÍ DESKA ENERGOKANÁLU SE ZÁMKEM	50 x 16 x 5	ks	7,0	2,00	88	641	standard
ENERGOKANÁL I.*	100 x 23,4 x 19,3	ks	62,0	1,00	20	1265	standard

* Vnitřní rozměr 100 / 15 / 14 cm.

KRYCÍ DESKA ENERGOKANÁLU SE ZÁMKEM
ENERGOKANÁL I.

35,- / 42,-
185,- / 224,-



ŠEDÁ



GUMOVÁ DLAŽBA

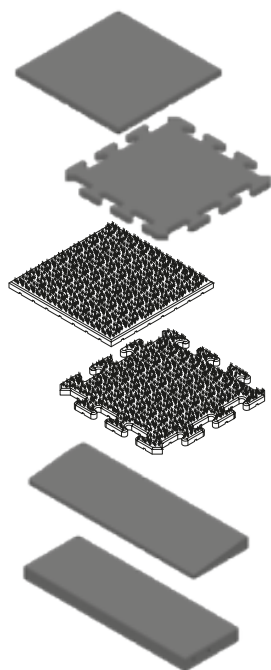

	rozměry d / š / v (cm)	měrná jednotka	hmotnost kg/ks	spotřeba ks/m²	paleta ks
GUMOVÁ DLAŽBA MAX 3	50 x 50 x 2,5	ks	6,0	4,00	220
GUMOVÁ DLAŽBA MAX 3 PUZZLE	50 x 50 x 2,5	ks	6,0	4,00	220
GUMOVÁ DLAŽBA MAX 3 S UMĚLOU TRÁVOU	50 x 50 x 2,5	ks	5,0	4,00	220
GUMOVÁ DLAŽBA MAX 3 S UMĚLOU TRÁVOU PUZZLE	50 x 50 x 2,5	ks	5,0	4,00	220
GUMOVÝ OBRUBNÍK S NÁJEZDEM MAX 3	75 x 25 x 4,5	ks	7,0	1,33 ks/bm	100
GUMOVÝ OBRUBNÍK MAX 3	75 x 25 x 5	ks	8,0	1,33 ks/bm	100



ŠEDÁ

ČERNÁ

ČERVENÁ

ZELENÁ

UMĚLÁ TRÁVA

GUMOVÁ DLAŽBA MAX 3	205,- / 248,-	185,- / 224,-	175,- / 212,-	195,- / 236,-	-
GUMOVÁ DLAŽBA MAX 3 PUZZLE	205,- / 248,-	185,- / 224,-	175,- / 212,-	195,- / 236,-	-
GUMOVÁ DLAŽBA MAX 3 S UMĚLOU TRÁVOU	-	-	-	-	265,- / 321,-
GUMOVÁ DLAŽBA MAX 3 S UMĚLOU TRÁVOU PUZZLE	-	-	-	-	265,- / 321,-
GUMOVÝ OBRUBNÍK S NÁJEZDEM MAX 3	-	-	275,- / 333,-	-	-
GUMOVÝ OBRUBNÍK MAX 3	-	-	305,- / 369,-	-	-



GUMOVÁ DLAŽBA MAX 3 - ŠEDÁ + ČERNÁ



SKRUŽE STUDNIČNÍ – síla stěny 9 cm



	rozměry DN / v (cm)	měrná jednotka	hmotnost kg/ks	paleta ks	hmotnost kg/balení	cena
Skruž studniční TBS-Q.1 1000/250/90	100 x 25	ks	190,0	5	975	790,- / 956,-
Skruž studniční TBS-Q.1 1000/500/90	100 x 50	ks	380,0	3	1165	1 090,- / 1 319,-
Skruž studniční TBS-Q.1 1000/1000/90	100 x 100	ks	750,0	1	775	1 750,- / 2 118,-

POKLOPY



	rozměry DN / v (cm)	měrná jednotka	hmotnost kg/ks	paleta ks	hmotnost kg/balení	cena
POKLOP STUDNIČNÍ LEVÝ půlený D120	120 x 8	ks	120,0	5	1225	572,- / 692,-
POKLOP STUDNIČNÍ PRAVÝ půlený D120	120 x 8	ks	120,0	5		572,- / 692,-

Poznámka: na objednávku možnost výtřtu otvorů do skruží. Cena dle individuální kalkulace.

ŠACHTOVÁ DNA – síla stěny 12 cm



	rozměry DN / v / T (cm)	měrná jednotka	hmotnost kg/ks	cena
PRECIS 1000/600	100 x 60 x 15	ks	1400,0	4 550,- / 5 506,-
PRECIS 1000/800	100 x 80 x 15	ks	1600,0	5 600,- / 6 776,-
PRECIS 1000/1000	100 x 100 x 25	ks	2500,0	6 750,- / 8 168,-
PRECIS 1000/1200	100 x 120 x 25	ks	3000,0	8 050,- / 9 741,-

Poznámka: Uváděné hmotnosti odpovídají typovým výrobkům a jsou tak pouze informativní.

Šachtové dno PRECIS je kompaktní jednolitě šachtové dno. Je vyrobeno ze samozhutitelného betonu s vysokými pevnostními parametry a odolného proti působení chemických látek i mechanické abrazi - pevnostní třída betonu C45/50, odolnost vůči vlivu prostředí XF4, XA3 (vyjma prostředí s chemickou síranovou agresivitou), maximální vodotěsnost a nízká nasákavost do 2 %. Ceníková cena zahrnuje základní provedení šachtového dna bez otvorů s kynetou nebo rovným dnem.

Otvory pro napojení potrubí nejsou součástí ceníkové ceny a jsou buď osazené plastovou vložkou odpovídající použitému druhu potrubí nebo těsněním.

Základní provedení žlabu a nástupnice je BETON/BETON. V případě požadavku na zvýšení odolnosti je možné vyrobit šachtové dno s PLASTOVOU VÝSTĚLKOU, provést speciální EPOXIDOVÉ NÁTĚRY betonu nebo obklady ČEDIČEM a KAMENINOU.

Všechna šachtová dna jsou vyráběna na zakázku, tzn. je potřeba provést individuální kalkulaci.

SKRUŽE PRO KANALIZAČNÍ ŠACHTY – síla stěny 12 cm



	rozměry DN / v (cm)	měrná jednotka	hmotnost kg/ks	paleta ks	hmotnost kg/balení	cena
SKRUŽ TBS-Q.1 1000/250/120 SP D	100 x 25	ks	252,0	5	1285	830,- / 1 004,-
SKRUŽ TBS-Q.1 1000/500/120 SP D	100 x 50	ks	504,0	3	1537	1 190,- / 1 440,-
SKRUŽ TBS-Q.1 1000/1000/120 SP D	100 x 100	ks	1008,0	1	1033	1 980,- / 2 396,-
TĚSNĚNÍ SKRUŽÍ DN 1000	100 / -	ks	1,0	200	225	195,- / 236,-

Poznámka: SP D – stupadlo oplastované + deha závěsy.

Výrobek z vibrolisovaného betonu - pevnostní třída betonu C45/50, odolnost vůči vlivu prostředí XF4, XA3 (vyjma prostředí s chemickou síranovou agresivitou), maximální vodotěsnost a nízká nasákavost do 4 %. SKRUŽE je možné osadit plastovými vložkami pro napojení potrubí dle požadavku. Zároveň je možné řešit nárazové stěny spadiškových šachet EPOXIDOVÝM NÁTĚREM nebo obklady ČEDIČEM a KAMENINOU. Všechna tato řešení jsou na zakázku, tzn. je potřeba provést individuální kalkulaci.

PŘECHODOVÉ DÍLCE PRO ŠACHTY



	rozměry DN / v (cm)	měrná jednotka	hmotnost kg/ks	paleta ks	hmotnost kg/balení	cena
KÓNUS PRO ŠACHTY TBR-Q.1 1000/625-600/120 SPK D	100 – 62,5 x 65	ks	560,0	2	1145	1 450,- / 1 755,-
PŘECHODOVÁ DESKA TZK-Q.1 1000-630/100L	100 – 62,5 x 15	ks	383,0	4	1557	1 900,- / 2 299,-
PŘECHODOVÁ DESKA TZK-Q.1 1000-630/200T	100 – 62,5 x 25	ks	480,0	3	1465	2 600,- / 3 146,-

Poznámka: SPK D – stupadlo oplastované + kapsové stupadlo + deha závěsy.

VYROVNÁVACÍ PRSTENCE – síla stěny 12 cm



	rozměry DN / v (cm)	měrná jednotka	hmotnost kg/ks	balení ks	hmotnost kg/balení	cena
TBW-Q.1 625/40/120	62,5 x 4	ks	27,0	17	459	220,- / 266,-
TBW-Q.1 625/60/120	62,5 x 6	ks	39,0	18	702	230,- / 278,-
TBW-Q.1 625/80/120	62,5 x 8	ks	54,0	14	756	260,- / 315,-
TBW-Q.1 625/100/120	62,5 x 10	ks	68,0	11	748	300,- / 363,-
TBW-Q.1 625/120/120	62,5 x 12	ks	81,0	9	729	320,- / 387,-
TBW-Q.1 625/60-100/120 ŠIKMÝ	62,5 x 6/10	ks	53,0	10	530	280,- / 339,-

POKLOPY



	rozměry ø rámu / DN / v (cm)	měrná jednotka	hmotnost kg/ks	paleta ks	hmotnost kg/balení	cena
POKLOP A15 BEGU BO	75 x 62,5 x 7,5	ks	70,0	16	1145	1 290,- / 1 561,-
POKLOP A15 GU BO	75 x 62,5 x 7,5	ks	53,0	16	873	1 890,- / 2 287,-
POKLOP B125 BEGU BO	75 x 62,5 x 12,5	ks	99,0	12	1213	2 290,- / 2 771,-
POKLOP B125 BEGU SO	75 x 62,5 x 12,5	ks	92,0	12	1129	2 390,- / 2 892,-
POKLOP B125 GU SO	75 x 62,5 x 12,5	ks	70,0	12	865	2 490,- / 3 013,-
POKLOP B125 GU BO	75 x 62,5 x 12,5	ks	70,0	12	865	2 490,- / 3 013,-
POKLOP D400 BEGU BO	78,5 x 62,5 x 16	ks	162,0	8	1321	2 790,- / 3 376,-
POKLOP D400 BEGU SO	78,5 x 62,5 x 16	ks	160,0	8	1305	3 690,- / 4 465,-
POKLOP D400 GU BO	78,5 x 62,5 x 16	ks	158,0	8	1289	4 590,- / 5 554,-
POKLOP D400 GU SO	78,5 x 62,5 x 16	ks	160,0	8	1305	4 690,- / 5 675,-

Poznámka: Kónusy a přechodové desky jsou uzpůsobené pro uložení rámu poklopů D400.
Uložení rámu poklopů A15 a B125 na přechodové dílce vykazuje vůli cca 20 mm.

TROUBY OSMIHRANNÉ



	rozměry DN / L / T (cm)	měrná jednotka	hmotnost kg/ks	cena
TZP-Q 400/1000	40 x 100 x 8	ks	335,0	1 190,- / 1 440,-
TZP-Q 600/1000	60 x 100 x 8	ks	490,0	1 690,- / 2 045,-
TZP-Q 800/1000	80 x 100 x 10	ks	815,0	2 390,- / 2 892,-
TZP-Q 1000/1000	100 x 100 x 12	ks	1200,0	3 190,- / 3 860,-

VTOKOVÉ MŘÍŽE PRO ULIČNÍ VPUSTI

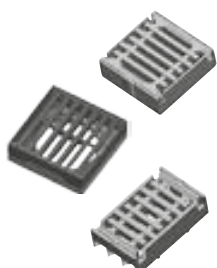

	rozměry d / š / v (cm)	měrná jednotka	hmotnost kg/ks	paleta ks	hmotnost kg/balení	cena
KM 01 D400 500x500 rovná	50,4 x 50,4 x 16	ks	105,0	12	1285	3 390,- / 4 102,-
KM 12-EUROPA D400 500x500 rovná	50 x 50 x 16	ks	68,0	16	1113	2 590,- / 3 134,-
KM 12P-EUROPA D400 500x500 rovná, s pantem	50 x 50 x 16	ks	68,0	16	1113	2 690,- / 3 255,-
KM 03 C250 300x500 rovná	53,5 x 30,5 x 14	ks	62,0	24	1513	2 590,- / 3 134,-



Systémový prvek



Pochozí



Pojízdné do 3,5 t



Pojízdné nad 3,5 t



Obchodované zboží



Slevová skupina

KALOVÉ KOŠE PRO ULIČNÍ VPUSTI



	rozměry Ø / v (cm)	měrná jednotka	hmotnost kg/ks	paleta ks	hmotnost kg/balení	cena
A4 - VELKÝ	38,5 x 60	ks	6,5	36	78	720,- / 871,-
B1 - MALÝ	38,5 x 25	ks	3,8	60	46	500,- / 605,-
D1 - OVÁL MALÝ	39,5/25,5 x 32,5	ks	6,5	52	156	610,- / 738,-
C3 - OVÁL VELKÝ	39,5/25,5 x 57,5	ks	5,0	40	80	780,- / 944,-

DEŠŤOVÉ ULIČNÍ VPUSTI

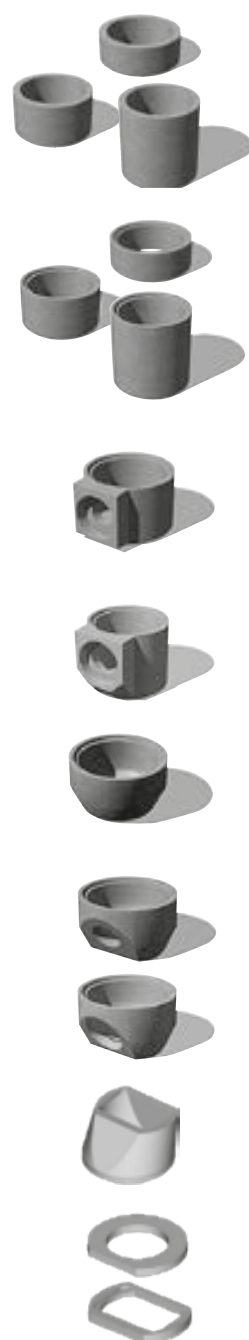

HORNÍ	rozměry DN / v / T (cm)	měrná jednotka	hmotnost kg/ks	paleta ks	hmotnost kg/balení	cena
TBV-Q 450/195/5C	45 x 19,5 x 5	ks	35,0	20	725	210,- / 254,-
TBV-Q 450/295/5B	45 x 29,5 x 5	ks	54,0	16	889	250,- / 303,-
TBV-Q 450/570/5D	45 x 57 x 5	ks	106,0	8	873	370,- / 448,-
STŘEDNÍ	rozměry DN / v / T (cm)	měrná jednotka	hmotnost kg/ks	paleta ks	hmotnost kg/balení	cena
TBV-Q 450/195/6B	45 x 19,5 x 5	ks	35,0	24	865	210,- / 254,-
TBV-Q 450/295/6A	45 x 29,5 x 5	ks	54,0	16	889	250,- / 303,-
TBV-Q 450/570/6D	45 x 57 x 5	ks	106,0	8	873	370,- / 448,-
STŘEDNÍ S ODTOKEM Ø 150	rozměry DN / v / T (cm)	měrná jednotka	hmotnost kg/ks	paleta ks	hmotnost kg/balení	cena
TBV-Q 450/350/3A	45 x 35 x 5	ks	73,0	16	1193	305,- / 369,-
TBV-Q 450/350/3A PVC	45 x 35 x 5	ks	73,0	16	1193	365,- / 442,-
STŘEDNÍ S ODTOKEM Ø 200	rozměry DN / v / T (cm)	měrná jednotka	hmotnost kg/ks	paleta ks	hmotnost kg/balení	cena
TBV-Q 450/450/3D	45 x 45 x 5	ks	94,0	16	1529	555,- / 672,-
TBV-Q 450/350/3A PVC	45 x 35 x 5	ks	92,0	16	1497	380,- / 460,-
SPODNÍ (KALIŠŤE BEZ ODTOKU)	rozměry DN / v / T (cm)	měrná jednotka	hmotnost kg/ks	paleta ks	hmotnost kg/balení	cena
TBV-Q 450/300/2A	45 x 30 x 5	ks	63,0	16	1033	285,- / 345,-
SPODNÍ S ODTOKEM	rozměry DN / v / T (cm)	měrná jednotka	hmotnost kg/ks	paleta ks	hmotnost kg/balení	cena
TBV-Q 450/330/1A Ø150	45 x 33 x 5	ks	87,0	16	1417	305,- / 369,-
TBV-Q 450/330/1A PVC Ø150	45 x 33 x 5	ks	87,0	16	1417	365,- / 442,-
TBV-Q 450/380/1D Ø200	45 x 38 x 5	ks	108,0	12	1321	365,- / 442,-
TBV-Q 450/380/1D PVC Ø200	45 x 38 x 5	ks	108,0	12	1321	445,- / 538,-
PŘECHODOVÝ DÍL	rozměry DN / v / T (cm)	měrná jednotka	hmotnost kg/ks	paleta ks	hmotnost kg/balení	cena
TBV-Q 450-270/295/11A	45-27 x 29,5 x 5	ks	60,0	12	745	395,- / 478,-
VYROVNÁVACÍ PRSTENEC	rozměry DN / v / T (cm)	měrná jednotka	hmotnost kg/ks	balení ks	hmotnost kg/balení	cena
TBV-Q 390/60/10A	39 x 6	ks	29,0	15	435	205,- / 248,-
TBV-Q 270/60/10B	45-27 x 6	ks	9,0	50	450	135,- / 163,-



DOPLŇKOVÝ SORTIMENT K PLOŠNÝM DLAŽBÁM



	rozměry ø / v (cm)	měrná jednotka	balení ks	cena
PLASTOVÝ TERČ EH 15 - 15 / 1,5	15 x 1,5	ks	200	7,40 / 9,00
VYROVNÁVACÍ PODLOŽKA GUMOVÁ LH 3	15 x 0,3	ks	250	6,40 / 7,70
VYVAŽUJÍCÍ PRVEK	4 x 0,5	ks	200	2,90 / 3,50
GUMOVÝ TERČ S PEVNOU VÝŠKOU 12 / 0,8	10 x 0,8	ks	100	23,- / 29,-
SPÁROVACÍ KŘÍŽEK NA DLAŽBU	5 x 6	ks	100	4,70 / 5,70
VÝŠKOVĚ STAVITELNÁ PODLOŽKA 25 - 40 MM	ø 205	ks	20	69,- / 84,-
VÝŠKOVĚ STAVITELNÁ PODLOŽKA 40-70 MM	ø 205	ks	20	75,- / 91,-
VÝŠKOVĚ STAVITELNÁ PODLOŽKA 60-100 MM	ø 205	ks	20	85,- / 103,-
VÝŠKOVĚ STAVITELNÁ PODLOŽKA 90 - 160 MM	ø 205	ks	20	105,- / 127,-
VÝŠKOVĚ STAVITELNÁ PODLOŽKA 150-270 MM	ø 205	ks	20	145,- / 176,-
SPÁDOVÁ PODLOŽKA PRŮM. 110MM	ø 110	ks	700	11,- / 13,-
REGULAČNÍ KLÍČ	200	ks	1	760,- / 920,-

Poznámka: Na jednu dlaždicí nutno počítat jeden terč.

IMPREGNAČNÍ NÁTĚRY



	měrná jednotka	balení l	spotřeba l/m²	cena
IMPREGNAČNÍ NÁTĚR 5l (ochranný nátěr zachovávající původní vzhled prvku)	balení	5	0,20 - 0,60	775,- / 938,-
IMPREGNAČNÍ NÁTĚR 20l (ochranný nátěr zachovávající původní vzhled prvku)	balení	20	0,20 - 0,60	2 795,- / 3 382,-
IMPREGNAČNÍ NÁTĚR 5l (ochranný nátěr s mokrým efektem na bázi vody)	balení	5	0,10 - 0,20	1 195,- / 1 446,-
IMPREGNAČNÍ NÁTĚR 20l (ochranný nátěr s mokrým efektem na bázi vody)	balení	20	0,10 - 0,20	3 995,- / 4 834,-

PYTLOVANÝ ZÁSYPOVÝ MATERIÁL



	měrná jednotka	paleta ks	hmotnost kg/balení	cena
ZÁSYPOVÝ KŘEMIČITÝ PÍSEK *	balení	40	25	108,- / 131,-
SPÁROVACÍ KAMENNÁ DRŤ **	balení	40	25	108,- / 131,-

*Písek na spárování dlažby a dlaždic pro spáry šířky 3 – 5 mm.

**Drcené kamenivo na spárování dlažby a dlaždic, vhodné pro spáry 5 – 20 mm.

KŘEMIČITÝ
PÍSEKKAMENNÁ
DRŤ

Systémový prvek



Obchodované zboží



Slevová skupina



Novinka

DOPLŇKOVÝ SORTIMENT PRO ZDICÍ PRVKY



	rozměry d / š / v (cm)	měrná jednotka	cena
DRŽÁK VÝPLNĚ KRAJOVÝ	27,5 x 4 x 0,5	ks	115,- / 139,-
DRŽÁK VÝPLNĚ PRŮBĚŽNÝ	55 x 4 x 0,5	ks	145,- / 175,-
ZDICÍ ŠABLONA PRŮBĚŽNÁ	120 x 19 x 1	ks	195,- / 236,-
ZDICÍ ŠABLONA SLOUPKOVÁ 39 / 19	39 x 19 x 1	ks	195,- / 236,-
ZDICÍ ŠABLONA SLOUPKOVÁ 39 / 39	39 x 39 x 1	ks	195,- / 236,-
ZDICÍ ŠABLONA PRO SVISLOU SPÁRU	19 x 19 x 1	ks	195,- / 236,-
PANT	5,5 x 4 x 10	ks	95,- / 115,-
STAVĚCÍ PANT	8 x 5 x 10	ks	535,- / 647,-
DRŽÁK PLOTOVÉ VÝPLNĚ	4 x 4 x 4	ks	29,- / 35,-



ZDICÍ A SPÁROVACÍ MALTA, HMOTA A PÍSEK



	měrná jednotka	balení kg	spotřeba kg/bm (m²)	cena
JEDNOKROKOVÁ ZDICÍ A SPÁROVACÍ MALTA	balení	40	3,80 bm*	155,- / 188,-
TVRDNOUCÍ SPÁROVACÍ HMOTA EASY NEUTRAL	balení	25	5 m² **	1 487,- / 1 799,-
TVRDNOUCÍ SPÁROVACÍ HMOTA EASY BASALT	balení	25	5 m² **	1 569,- / 1 898,-
TVRDNOUCÍ SPÁROVACÍ PÍSEK NEUTRAL	balení	25	1,5 m² ***	1 156,- / 1 399,-
TVRDNOUCÍ SPÁROVACÍ PÍSEK BASALT	balení	25	1,5 m² ***	1 239,- / 1 499,-

* Uvedená spotřeba je pouze orientační.

** Uvedená spotřeba je pro výrobek DITON STONE.

*** Uvedená spotřeba je pro výrobek ÍČKO.

DOPLŇKOVÝ SORTIMENT PRO ZDICÍ PRVKY A GUMOVÉ DLAŽBY



	měrná jednotka	balení ml (ks)	spotřeba při zdění l/m²	spotřeba při lepení gumové dlažby l/m²	cena
VÍCEÚČELOVÉ PUR LEPIDLO - TRUBÍČKOVÉ*	ml	825	5,00	0,10	135,- / 163,-
VÍCEÚČELOVÉ PUR LEPIDLO - PISTOLOVÉ*	ml	750	5,00	0,10	135,- / 163,-
PISTOLE NA LEPIDLO	ks	1	-	-	380,- / 460,-

* DŮLEŽITÉ: Výška konstrukcí, kde bude aplikovaná technologie zdění na PUR lepidlo musí být navržena a provedena tak, aby byla splněna podmínka mechanické únosnosti a stability konstrukce dle vyhlášky č. 268/2009 Sb. o technických požadavcích na stavby. Při návrhu konstrukcí, které budou vystaveny větší míře zatížení a jejichž výška přesáhne 1,0 m, doporučuje výrobce návrh konstrukce konzultovat s odborně způsobilou osobou.



OŠETŘOVÁNÍ POVRCHU BETONOVÝCH VÝROBKŮ



Technologie DITON EXCLUSIVE PROTECT!

V oblasti technologie zušlechťení betonových dlažebních prvků, vloni uvedla společnost DITON s.r.o. na trh povrchovou úpravou **DITON EXCLUSIVE PROTECT (DEP)**.

Povrchová ochrana DEP zajišťuje, že je povrch betonových výrobků uzavřen a je tedy nenasákavý, čímž se mimo jiné dosáhne i toho, že není takto ošetřený povrch náchylný ke znečištění a velmi dobře se udržuje. Další jedinečnou výhodou je fakt, že výrobky opatřené povrchovou úpravou DEP obsahují i hloubkovou ochranu Aquastop, čímž se nyní nemůže prezentovat žádný z jiných výrobců v ČR.

Užitné vlastnosti povrchu

- snadná údržba, dobře odstranitelné nečistoty z povrchu
- starost o ošetřování povrchů betonových výrobků odpadá a můžete se věnovat nerušenému odpocinku
- sametově hedvábný vzhled
- velmi snížená schopnost přilnavosti nečistot k povrchu betonových výrobků
- povrchová ochrana je paropropustná, tudíž beton netrpí degradací při roztahování a smršťování při výkyvu teplot
- použitím povrchové úpravy DEP dochází ke zvýraznění barevnosti povrchů betonových výrobků
- barevnost povrchu betonových výrobků je velmi stabilní, a to i při dešti
- povrch betonových výrobků je mnohem odolnější vůči UV záření a neprojevuje se na něm žloutnutí
- v kombinaci s patentovanou metodou prokládání vrstev jednotlivých výrobků na paletě je omezeno poškrábání výrobků při manipulaci a pokládce
- zvýšení užitných vlastností betonových výrobků
- zvýšená odolnost vůči působení vnějších vlivů okolního prostředí
- zvýšení životnosti při správném užití betonových výrobků
- přijatelná cena za tuto povrchovou úpravu
- minimální náklady na údržbu takto ošetřených betonových povrchů

DITON EXCLUSIVE PROTECT - ochranný lak dodáváme na objednávku s příplatkem **120,- / 145,-** za m².



Technologie DITON AQUASTOP PROTECT!

Společnost DITON s.r.o. jako jediná používá k ošetření betonu látku, kterou sama vyvinula v roce 2011 a dlouhodobě zkoušela. Výrobky ošetřené hloubkovou impregnací „**AQUASTOP**“ mají samočisticí povrch s minimální přilnavostí nečistot a je u nich velmi omezena nasákavost, tudíž výrobky jsou stále pěkně barevné (nezašpiněné).

Ošetření není pouze povrchové, ale je přímo obsažené v celé nášlapné vrstvě. Pro naše zákazníky to znamená, že povrch výrobků je impregnován od začátku do konce své životnosti. Tím odpadá část starostí s ošetřováním dlažeb. Dlažba DITON vám bude sloužit dlouhé roky a zůstane pěkná bez velké námahy na údržbu.

Výrobky na bázi AQUASTOP! postupem vykazují velmi malou přilnavost pro nečistoty způsobované běžným používáním (prach, houby, mechy, žvýkačky, přilnutý jemný prach atd.). Díky menší přilnavosti zůstává povrch dlouho neporušený a barvy syté, jako když si je zákazník vybíral.



Samočisticí dlažba EKOAKTIV

Společnost DITON s.r.o. vyrábí dlažbu, která dovede čistit sama sebe i své okolí. Hloubková úprava EKOAKTIV používá principu fotokatalýzy, kdy se působením světla vytvoří aktivní povrchová vrstva, která odpuzuje a rozkládá částice nečistot. Je to možné díky speciální přísadě založené na bázi oxidu titaničitého (TiO₂). Oxid titaničitý má výjimečnou vlastnost absorbovat energii a vyznačuje se obzvláště vysokou fotokatalytickou aktivitou. Společnost DITON je prvním českým výrobcem dlažeb s touto unikátní technologií.

Samočisticí efekt

Hloubková impregnace, jež je obsažena v celé nášlapné vrstvě dlažby, naruší částice nečistot jako např. saze, výfukové plyny, mech, řasy pomocí slunečního záření. První déšť pak nečistoty jednoduše smyje.

Předpoklady pro samočištění fotokatalýzou

- působení UV – záření (slunce nebo umělé světlo)
- fotoaktivní TiO₂ ve vrchní vrstvě
- přítomnost vody (déšť nebo sprcha)
- přítomnost O₂ (oxidační prostředek)

Pro tento efekt stačí normální denní světlo, přímé sluneční záření není bezpodmínečně nutné. Použitý oxid titaničitý je zdravotně nezávadný a je s povrchovou plochou pevně svázán.

Při fotokatalýze vznikající produkty během rozkladu jsou neškodné a lehce vodou rozpustitelné. Jsou odstraněny dešťovou vodou stejně jako jiné usazeniny.

Úpravu EKOAKTIV dodáváme na objednávku s příplatkem **120,- / 145,-** za m².



POVRCH DLAŽBY
BEZ ÚPRAVY DEP - VODA



POVRCH DLAŽBY
S ÚPRAVOU DEP - VODA



POVRCH DLAŽBY
BEZ ÚPRAVY DEP - OLEJ



POVRCH DLAŽBY
S ÚPRAVOU DEP - OLEJ

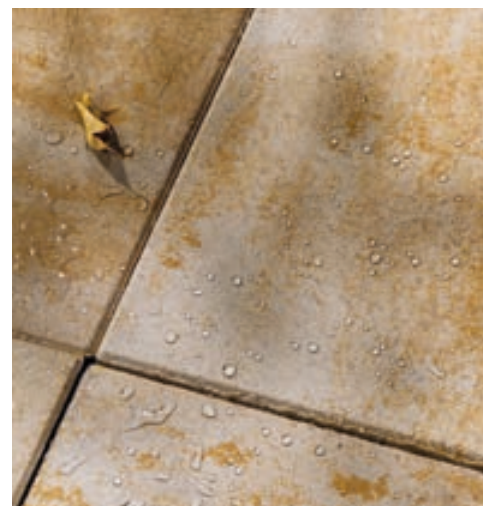

UKÁZKA DLAŽBY S TECHNOLOGIÍ
DITON AQUASTOP PROTECT



UKÁZKA DLAŽBY S TECHNOLOGIÍ
DITON AQUASTOP PROTECT

VŠEOBECNÉ OBCHODNÍ A DODACÍ PODMÍNKY

1. ÚČEL A ROZSAH PLATNOSTI

1.1. Účelem těchto všeobecných obchodních a dodacích podmínek (dále jen „VODP“) je stanovit rozsah podmínek, za kterých budou uzavírány jednotlivé obchody, ve kterých je DITON s.r.o. stranou prodávající.

1.2. Tyto podmínky tvoří nedílnou součást každé kupní smlouvy uzavřené firmou DITON s.r.o. (dále jen Prodávající) a jsou pro potřebu zákazníka (dále jen Kupující) k dispozici na expedicích jednotlivých výrobních závodů, prodejních místech prodávajícího, v tištěných cenících prodávajícího a na jeho webových stránkách www.diton.cz. Jakékoli odchylky od těchto podmínek musí být dohodnuty písemně v kupní smlouvě. Odchylná ujednání ve smlouvě mají přednost před zněním těchto podmínek.

2. ZBOŽÍ A CENOVÉ PODMÍNKY

2.1. Sortiment, název a specifikace výrobků a zboží jsou uvedeny v technických listech prodávajícího, přičemž prodávající uvádí, že výrobky a zboží odpovídají všem svým parametry platným normám ve smyslu deklarované třídy jakosti. Provedení a zobrazení výrobků a zboží v technických listech je informativní a tyto listy nelze považovat za předlohy či vzorky.

2.2. Cena výrobků a zboží je stanovena ceníky prodávajícího, platnými v době vyskladnění nebo dodávky. Vystavením objednávky nebo podpisem kupní smlouvy kupující potvrzuje znalost a souhlas s VODP a cenou. K ceně náleží DPH, dle aktuální sazby. K této ceně může prodávající poskytnout slevu. Sleva nebo výsledná cena po slevě se vyznačí v daňovém dokladu dodávky. Nezaplatí-li kupující fakturovanou cenu řádně a včas, může prodávající dodatečně doúčtovat kupujícímu poskytnutou slevu za odebrané výrobky, zboží a služby.

2.3. Cena dodávaných výrobků, zboží a služeb je splatná nejpozději při odběru, u zálohové faktury do 7 dnů od vystavení, není-li písemně sjednáno jinak. Pokud se k zaplacení ceny za výrobky, zboží a služby použije bezhotovostní platební styk, pak je nutno vždy uvádět jako variabilní symbol číslo vydané faktury. Cenové podmínky se řídí aktuálně platným ceníkem, není-li v kupní smlouvě či jinou písemnou formou sjednáno mezi prodávajícím a kupujícím jinak. Objednáním výrobků, zboží a služeb se kupující zavazuje tyto výrobky, zboží a služby odebrat, dle podmínek aktuálních v době objednávky, není-li smluvně stanoveno jinak.

2.4. V aktuálně platném ceníku Prodávajícího je u každého výrobku či zboží uvedeno množství měrných jednotek na jednu ucelenou paletu. V případě, že si Kupující objedná daný výrobek či zboží v jiném množství, než je na tuto jednu ucelenou paletu či násobky těchto ucelených palet, bude Prodávající účtovat Kupujícímu dodatečný poplatek za službu rozebrání palety/palet. Tento poplatek ve výši 235,- Kč (bez DPH) za každou jednu neucelenou paletu bude fakturován k ceně za daný výrobek.

3. PALETOVÉ HOSPODÁŘSTVÍ

3.1. Výrobky a zboží jsou dodávány volně ložené nebo na dřevěných paletách (viz níže Tabulka č. 1 – Popis druhů palet a cenové podmínky). Za prodanou paletu (obal) je kupujícímu účtována ceníková cena, zdaněná aktuální základní sazbou DPH, která je splatná vždy s cenou výrobků, zboží a služeb. Kupující má právo palety, které nakoupil od prodávajícího a které jsou nepoškozené a k dalším expedicím použitelné, vrátit prodávajícímu do 3 měsíců od nákupu nebo je vyměnit při uskutečnění dalšího obchodního případu na započtení ceny palet, se započtením poplatku za opotřebení (viz níže Tabulka č. 1.). Kupující doloží skutečné odběry palet od prodávajícího (dodacím listem, popř. účetním daňovým dokladem, a to pouze v originálním výtisku). Při vrácení nepoškozených palet bude kupujícímu odečteno jednorázové opotřebení (viz níže Tabulka č. 1.).

3.2. Kupující má možnost prodávajícímu vrátit palety, které jsou mírně poškozeny, maximálně však se třemi poškozenými prvky (viz níže Tabulka č. 1.).

3.3. Přehled opotřebení u jednotlivých palet a výkupní ceny palet podle počtu poškozených prvků je uveden v ceníku (viz níže Tabulka č. 1.).

3.4. Palety se nesmí vracet zazámkované do sebe, ale volně uložené na sebe dle jednotlivých rozměrů a druhů. Vyúčtování opotřebení palet a jejich vrácení bude prováděno souhrnně vždy za období kalendářního měsíce nebo po vzájemné dohodě v jiných intervalech. Prodávající je oprávněn odmítnout převzetí palet v případě jejich nadměrného poškození (poškozeny více než 3 prvky) a neschopnosti jejich dalšího použití nebo po uplynutí 3 měsíců od vystavení daňového dokladu. O nepřevzatých paletách je vyhotoven zápis o jejich úschově.

3.5. Palety nepřevzaté na sklad (tj. ty palety, které prodávající pro poškození nebo pro uplynutí lhůty na vrácení nepřevzal zpět) budou uskladněny maximálně po dobu 10 kalendářních dnů na skladě prodávajícího. V této lhůtě si je může kupující vyzvednout a odvézt. Pokud nedojde k oboustranné dohodě, budou tyto palety následně vyřazeny z evidence prodávajícího a zlikvidovány.

Palety stejného druhu, které odebral od prodávajícího, může kupující vrátit prodávajícímu na místo, odkud byly palety (obal) expedovány, nebo dle dohody s prodávajícím na jiné smluvené místo.

Tabulka č. 1. – Popis druhů palet a cenové podmínky

Druh a rozměr palety	Hmotnost palety	Prodejní cena palety		Cena opotřebení palety	
	kg	Kč/pal. bez DPH	Kč/pal. s DPH	Kč/pal. bez DPH	Kč/pal. s DPH
A) EUR (80 x 120) cm	25	235,00	284,00	35,00	42,00
B) EUR (80 x 120) cm s držáky	30	350,00	424,00	45,00	54,00
C) Standard (80 x 120) cm	18	235,00	284,00	35,00	42,00
D) Standard (90 x 120) cm	20	235,00	284,00	35,00	42,00
E) Standard (100 x 120) cm	22	235,00	284,00	35,00	42,00
F) Standard (80 x 240) cm	45	500,00	605,00	65,00	79,00

Počet poškozených prvků	Výkupní cena palety A) C) D) E)	
	Kč/pal. bez DPH	Kč/pal. s DPH
1 poškozený prvek	154,00	186,00
2 poškozené prvky	124,00	150,00
3 poškozené prvky	95,00	115,00

Počet poškozených prvků	Výkupní cena palety B)	
	Kč/pal. bez DPH	Kč/pal. s DPH
1 poškozený prvek	233,00	282,00
2 poškozené prvky	187,00	226,00
3 poškozené prvky	142,00	172,00

Počet poškozených prvků	Výkupní cena palety F)	
	Kč/pal. bez DPH	Kč/pal. s DPH
1 poškozený prvek	335,00	405,00
2 poškozené prvky	270,00	327,00
3 poškozené prvky	205,00	248,00

Příklad 1: paleta s jedním poškozeným prvkem



Příklad 2: paleta se dvěma poškozenými prvky



Příklad 3: paleta se třemi poškozenými prvky



4. DODACÍ PODMÍNKY, PŘECHOD RIZIK A VLASTNICTVÍ

4.1. Objedávka musí mít písemnou formu a musí obsahovat: název, množství a barevné provedení výrobku/zboží dle aktuálního ceníku prodávajícího. Dále požadovaný způsob převzetí (vlastní odběr, odvoz na určené místo), požadovaný termín doručení výrobku/zboží, způsob placení, bankovní spojení, jméno/název firmy, místo bydliště/sídlo, požadovanou adresu k doručení výrobku/zboží, kontaktní údaje kupujícího.

Po písemném potvrzení (emailem či poštovně) prodávajícím je pro kupujícího objednávka vždy závazná. V případě storna objednávky, potvrzené prodávajícím, po více jak 14 kalendářních dnech od potvrzení, je prodávající oprávněn požadovat po kupujícím úhradu storno poplatku, a to ve výši 50 % celkové ceny objednaného výrobku/zboží včetně DPH. V takovém případě se kupující zavazuje tento storno poplatek uhradit dle faktury k tomuto účelu vystavené prodávajícím. Kupující si může vyzvednout objednané výrobky a zboží u prodávajícího až tehdy, potvrdí-li prodávající kupujícímu dostupnost objednávaných výrobků a zboží.

4.2. Vyskladněním výrobků, zboží, služeb a palet (obalů) se rozumí předání a převzetí takovýchto výrobků, služeb, zboží a palet (obalů) k přepravě. Při vyskladnění výrobků, zboží a palet (obalů) potvrdí přebírající (kupující nebo přepravce) dodací list. Dodací list slouží jako doklad o převzetí výrobků, zboží a palet (obalů) kupujícím (popř. přepravcem), a zároveň po potvrzení Kupujícím i jako doklad o úplnosti a kvalitě odebíraného zboží. Vyskladněním výrobků, zboží a palet (obalů) jsou závazky prodávajícího splněny. Neodebere-li kupující objednané výrobky, zboží a palety včas, může prodávající účtovat kupujícímu skladné ve výši 10,- Kč bez DPH za každý započatý den prodlení a za jednotlivou paletu s výrobky a se zbožím.

4.3. Převzetím výrobků, zboží a palet (obalů) při vyskladnění nebo při dodávce od přepravce splnil kupující své závazky, a to prohlédnout, porovnat a zjistit shodu s objednanými výrobky, zbožím a paletami (obaly). To se týká zejména zjištění druhu, stavu/kvality, barvy, provedení a množství výrobků, zboží a palet (obalů).

- 4.4. Kupující je povinen zaplatit kupní cenu v plné výši a včas. V případě prodlení s placením uhradí kupující prodávajícímu úrok z prodlení ve sjednané výši 0,05 % dlužné částky za každý den prodlení.
- 4.5. Prodávající má právo pozastavit realizaci řádně uzavřené kupní smlouvy, nebo objednávky, pokud je kupující v prodlení s úhradou předchozích závazků vůči prodávajícímu, nebo pokud kupující jinak poruší závazky obsažené v kupní smlouvě nebo faktuře.
- 4.6. Strany se dále dohodly, že součet všech sankcí či úroků si nebudou vzájemně účtovat ani vymáhat, nepřesáhnou-li v úhrnu 1.000,- Kč bez DPH. Pokud však sankce a úroky přesáhnou tento limit, je každá ze stran oprávněna účtovat a vymáhat všechny sankce a úroky nesnížené o tuto částku.
- 4.7. Nebezpečí škody na výrobcích, zboží a paletách (obalech) přechází z prodávajícího na kupujícího převzetím výrobků, zboží a palet. Předá-li prodávající výrobky, zboží a palety dopravci pro přepravu ke kupujícímu, přechází na kupujícího nebezpečí škody na věci předáním věci dopravci.
- 4.8. Kupující má právo odstoupit od smlouvy jen v případě, nesplní-li prodávající ani náhradní termín dodání výrobků, zboží a služeb, a to do deseti dnů po uplynutí nově sjednané dodací lhůty. Prodávající je oprávněn odstoupit od smlouvy, porušuje-li kupující smluvní ujednání nebo VODP, zejména v případě prodlení s placením kupní ceny delší než 7 dnů.
- 4.9. Vrátit lze pouze výrobky a zboží (na základě předem potvrzené písemné žádosti), které jsou v bezvadném stavu a v originálním balení. V případě, že kupující vrátí prodávajícímu výrobky nebo zboží do 14 dnů od převzetí, prodávající vystaví kupujícímu opravný daňový doklad na vrácené výrobky a zboží v kupních cenách snížených o 35,00 %. V takovém případě dále vyúčtuje prodávající kupujícímu příslušné náklady na dopravu a služby vztahující se k vráceným výrobkům a zboží, které měl prodávající při dopravě výrobků ke kupujícímu. Vrátit lze pouze výrobky a zboží, které jsou v bezvadném stavu a v originálním balení.
- 4.10. Prodávající není v prodlení a nezodpovídá za škodu vzniklou prodlením s dodávkou zboží kupujícímu v případě zastavení či přerušení výroby z důvodu vyšší moci nebo vzniklé neodvratitelným jednáním třetí strany (např. přerušení dodávek energií, surovin, stávek a nepokoje) a to po dobu trvání tohoto stavu.
- 4.11. Objednání výrobků na zakázku (výrobky, které nejsou uvedeny v ceníku výrobků společnosti DITON s.r.o. pro rok 2019) se kupující zavazuje k jejich odebrání a zaplacení na základě uzavřené kupní smlouvy. Na takovéto zakázky je prodávající oprávněn požadovat po kupujícím zaplacení zálohy, a to ve výši 75,00 % ceny zakázky, pokud se smluvní strany nedohodnou jinak.
- Dokud kupující neuhradí uvedenou výši zálohy z dané zakázky a k této zakázce nepřipojí nebo nedodá příslušnou technickou dokumentaci (u výrobků, u kterých je tato dokumentace požadována), nebude zakázka akceptována, resp. potvrzena a zakázková výroba nebude zahájena.
- 4.12. V případě, že kupující od potvrzené objednávky výrobků na zakázku odstoupí nebo objednané výrobky na zakázku neodebere do 30 dnů, nezbavuje se tak povinnosti uhradit 100,00 % kupní ceny.
- 4.13. Prodávající důvěřuje v platební schopnost Kupujícího a řádné plnění platebních závazků ze strany Kupujícího. V případě porušení tohoto předpokladu, kdy např. vznikne Prodávajícímu u Kupujícího splatná pohledávka (nezaplacená a po termínu) za dříve dodané výrobky, zboží a služby, může Prodávající odmítnout (bez jakýchkoliv sankcí) realizaci další dodávky, která mezitím mohla být sjednána.
- 4.14. V případě přebírání výrobků, zboží, služeb a palet (obalů) za Kupujícího jinou osobou (zmocněný prostředník/pracovník) je potřeba, aby tato přebírající osoba byla patřičně písemně zmocněna k tomuto přebírání. V opačném případě může Prodávající odmítnout osobě bez písemného zmocnění předání objednaných výrobků, zboží, služeb a palet (obalů), případně může žádat po přebírající nezmocněné osobě jejich okamžité zaplacení. Předáním objednaných výrobků, zboží, služeb a palet (obalů) osobě, písemně zmocněné Kupujícím, jsou splněny závazky Prodávajícího s vyskladněním a předáním objednaných výrobků, zboží, služeb a palet (obalů) Kupujícímu. Kupující se zavazuje zajistit přítomnost zmocněné osoby při přebírce výrobky, zboží, služeb a palet (obalů).
- 4.15. V případě využití dopravy Prodávajícího ze strany Kupujícího zodpovídá Kupující za sjízdnost přístupové cesty na místo vykládky pro naložený kamion. V opačném případě nebude vykládka provedena a Kupující uhradí veškeré náklady na dopravu z této cesty.

5. ZÁRUKA, ODPOVĚDNOST ZA VADY, REKLAMACE

- 5.1. Prodávající se zaručuje dodat kupujícímu výrobky, zboží a palety (obaly), vyhovující v době nákupu všemi svými parametry platným normám ve smyslu deklarované třídy jakosti. Kupující toto potvrzuje převzetím dodacího listu.
- 5.2. Prodávající poskytuje na skryté vady vlastních výrobků záruku po dobu 20 let od data vystavení daňového dokladu. Na kanalizační výrobky, včetně šachtových den, poskytuje prodávající záruku na skryté vady výrobků po dobu 5 let. Na obchodované zboží poskytuje prodávající záruku 24 měsíců.
- 5.3. Záruční lhůta začíná běžet dnem vystavení Dodacího listu nebo daňového účetního dokladu kupujícímu.
- 5.4. Reklamací lze uplatňovat pouze písemně podle zákona č. 89/2012 Sb., a to na základě předloženého dodacího listu nebo účetního dokladu u prodávajícího. Při odběru výrobků a zboží prodávajícího dodaných přes třetí osobu se uplatňuje reklamacie prostřednictvím tohoto dodavatele a začíná běžet dnem doručení reklamacie výrobcí.
- 5.5. Prodávající nepřebírá odpovědnost za vady vzniklé v důsledku abnormálního nebo nepřiměřeného použití výrobků, zboží a palet, neodborné manipulace s výrobky, zbožím a paletami a za vady způsobené třetí osobou na výrobcích, zboží a paletách. Záruka se též nevztahuje na drobné barevné odchylky, které nelze při průmyslové výrobě betonových výrobků vyloučit, zvláště pak u neucelených objednávek, nebo dodávek výrobků s dlouhou časovou prodlevou.
- 5.6. Výrobky a zboží se zjevnou vadou nesmí být zabudovány do konstrukce a musí být ponechány ve stavu, zajišťujícím průkazné původ výrobků a zboží (identifikační štítek a dodací list). Takovéto výrobky a zboží musí kupující nebo zhotovitel reklamovat před jejich zabudováním do konstrukce. Prodávající nenese jakékoli důsledky, plynoucí ze zabudování takovýchto výrobků a zboží do konstrukce.
- 5.7. Kupující se seznámil s předepsanými technologickými postupy a zavazuje se je dodržovat. Prodávající nepřebírá odpovědnost za vady vzniklé nesprávným technologickým postupem při montáži výrobků a zboží, který je v rozporu s platnými normami, obecnými zásadami a doporučenými postupy společnosti DITON s.r.o. pro montáž nebo pokládku, které jsou k dispozici na www.diton.cz. Kupující podpisem kupní smlouvy nebo zasláním/předáním objednávkou potvrzuje, že se s těmito zásadami seznámil. Dále prodávající nepřebírá odpovědnost za neodbornou manipulaci s výrobky a zbožím, za znečištění výrobků a zboží po předání kupujícímu a dále za vady, způsobené selháním podloží a spodních konstrukčních vrstev.
- 5.8. Kupující je povinen před zásypem kanalizačních prvků provést tlakovou nebo obdobnou zkoušku a o této zkoušce poříditi zápis. Zásyp kanalizačních prvků je kupující oprávněn provést až po této tlakové zkoušce, pokud prokáže správné usazení kanalizačních prvků a těsnost kanalizace. Případné výrobní vady kanalizačních prvků, musí kupující reklamovat u prodávajícího před zásypem kanalizace. Prodávající nenese odpovědnost za vady a netěsnost kanalizačních prvků, které nebyly reklamovány u prodávajícího před jejich zásypem.
- 5.9. Odpovědnost za vady se nevztahuje na výrobky a zboží s výskytem vápenných výkvětů, které vznikají při výrobě betonových výrobků ze zavlhlého čerstvého betonu během jeho zrání. Tyto výkvěty nemají vliv na kvalitu a užité vlastnosti betonových výrobků a zboží a mohou zmizet vlivem působení okolního prostředí a běžného provozu. Reklamační řízení se nevztahuje na výrobky a zboží s výskytem sirnatých výkvětů, které se mohou na výrobcích a zboží objevit s odstupem času při působení atmosférických vlivů. Sirnatý výkvět je reakce jednotlivých složek betonového produktu na působení jevů okolního prostředí, které výrobce nemůže ovlivnit a nemá vliv na užité vlastnosti betonových výrobků. Tyto výkvěty mohou zmizet vlivem působení okolního prostředí a běžného provozu.
- 5.10. Odpovědnost za vady se nevztahuje na vady způsobené nevhodným udržováním betonových výrobků a zboží (např.: posypem agresivními materiály, působením ropných produktů, působením agresivních chemických činidel, nadměrným mechanickým namáháním apod.).
- 5.11. Výrobky a zboží dodávané na paletách je od prodávajícího zajištěno zafixováním k paletě, aby bylo možno s výrobky a se zbožím manipulovat a transportovat je. Odpovědnost za vady se nevztahuje na poškození vzniklé při dopravě zboží od prodávajícího ke kupujícímu. Zboží je nutné mít zabezpečené proti posunu na ložné ploše vozidla (např. kurtováním). Za poškození zboží vzniklé při dopravě (porušení obalu, rozsypaní výrobku, poškození výrobků, nešetrné skládání z vozidla apod.) zodpovídá dopravce (tedy v případě vlastní dopravy, zajištěné Kupujícím, jdou tyto škody za Kupujícím; v případě dopravy zajištěné Prodávajícím, jdou tyto škody za Prodávajícím). Kupující je povinen zapsat dopravci do Dodacího listu poznámku o poškození přepravených palet a výrobků, poříditi fotodokumentaci a ihned informovat prodávajícího.
- 5.12. Kupující bere na vědomí, že vlivem technologie výroby se může uvnitř originálního balení vyskytnout ne více jak 2 % výrobku a zboží odchylné jakosti, než deklarované. Při dodržení tohoto limitu nevzniká kupujícímu právo na reklamaci, protože tento fakt je zohledněn v ceně výrobku. Tyto výrobky musí být při pokládce vytrženy a nesmí být zabudovány.
- 5.13. Kupující je i v případě dalšího pře prodeje zakoupených výrobků a zboží od Prodávajícího dalším kupujícím zodpovědný za dodržování těchto Všeobecných obchodních a dodacích podmínek (VODP), za předpokladu, že tito další kupující budou zakoupené výrobky, zboží či služby chtít řešit s Prodávajícím.
- 5.14. Reklamacie výrobků nebo zboží nedává kupujícímu právo neplnit smluvní podmínky, ke kterým se zavázal, včetně zaplacení odebraných výrobků, zboží, služeb a palet (obalů) v plné výši a včas.
- 5.15. Případnou reklamaci může Kupující uplatnit písemně na mail reklamace@diton.cz či na korespondenční adrese DITON s.r.o., oddělení reklamací, 588 11 Střítež č. p. 207.

6. ZÁVEŘEČNÁ USTANOVENÍ

- 6.1. Kupující i prodávající se dohodli, že jejich případné spory vyplývající z těchto VODP a v souvislosti s nimi, budou přednostně řešit dohodou. Nedohodnou-li se smírem, bude jejich spor rozhodnut podle právního řádu České republiky a obecně závazných právních předpisů, zejména Zák. č. 89/2012 Sb.
- 6.2. Tyto VODP se nevztahují na internetový prodej.

REGIONÁLNÍ ZASTOUPENÍ SKUPINY DITON - BETON BROŽ

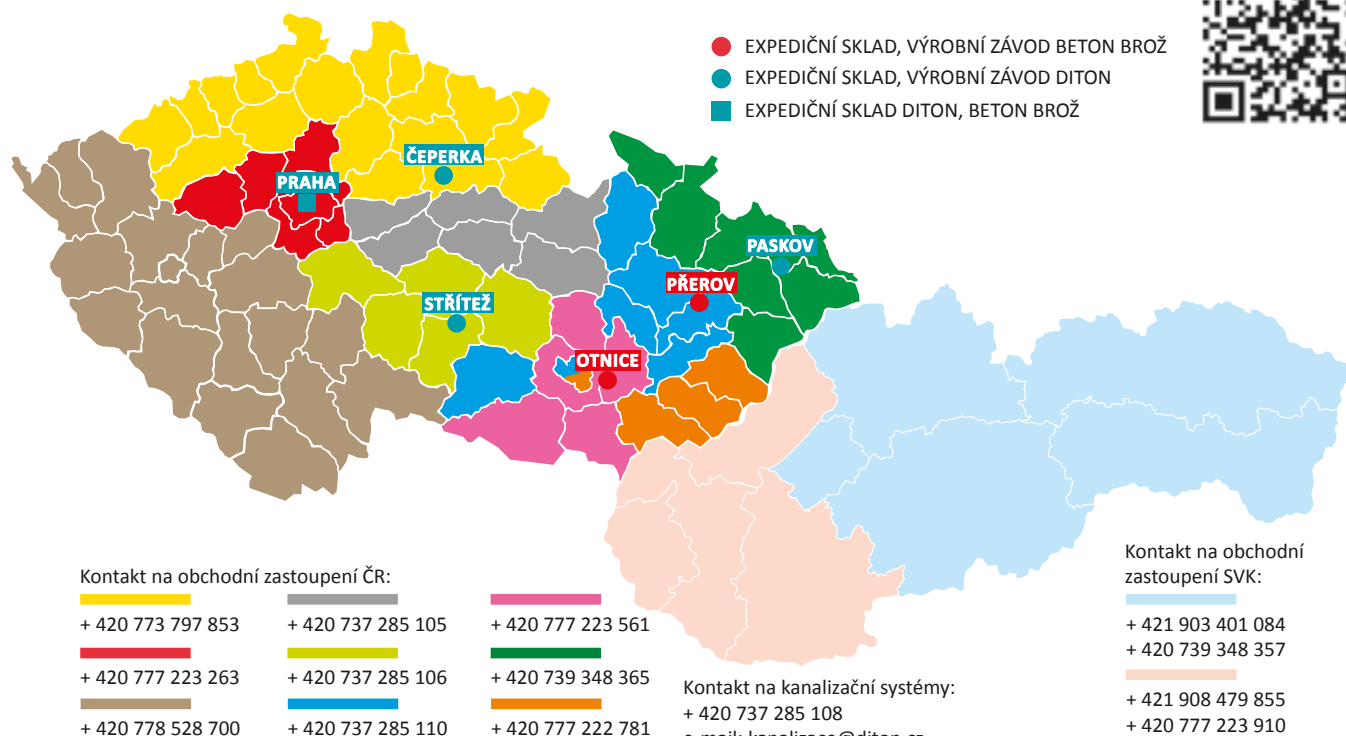

více na www.diton.cz

EXPEDIČNÍ SKLAD, VÝROBNÍ ZÁVOD ČEPERKA

Čeperka 222
533 45 Opatovice nad Labem
50°6'47.713"N,
15°44'33.935"E

fax: + 420 466 981 381
mobil: + 420 737 285 103
+ 420 739 348 355

e-mail expedice:
ceperka@diton.cz

prodej a expedice:
Sezóna: březen – listopad
po – pá 6:00 – 17:00 hodin
so 8:00 – 11:00 hodin
Nakládková doba
po 17. hodině na základě
tel. dohody.
Mimo sezónu: prosinec – únor
po – pá 6:00 – 15:00 hodin

EXPEDIČNÍ SKLAD, VÝROBNÍ ZÁVOD STRÍTEŽ U JIHLAVY

č.p. 207
588 11 Strátež
49°27'22.453"N,
15°37'31.654"E

mobil: + 420 737 285 102

e-mail expedice:
stritez@diton.cz

prodej a expedice:
Sezóna: březen – listopad
po – pá 6:00 – 16:00 hodin
so 8:00 – 11:00 hodin
Nakládková doba
po 16. hodině na základě
tel. dohody.
Mimo sezónu: prosinec – únor
po – pá 6:00 – 15:00 hodin

EXPEDIČNÍ SKLAD, VÝROBNÍ ZÁVOD PASKOV U OSTRAVY

Kirilovova 913
739 21 Paskov
49°43'42.630"N,
18°16'35.773"E

mobil: + 420 737 285 101
+ 420 603 458 243

e-mail expedice:
paskov@diton.cz

prodej a expedice:
Sezóna: březen – listopad
po – pá 6:00 – 17:00 hodin
so 8:00 – 11:00 hodin
Nakládková doba
po 17. hodině na základě
tel. dohody.
Mimo sezónu: prosinec – únor
po – pá 6:00 – 15:00 hodin

EXPEDIČNÍ SKLAD PRAHA

Bečovská 939
104 00 Praha 10 - Uhřetěves
50°2'21.160"N,
14°35'25.498"E

mobil: + 420 731 627 314
+ 420 739 348 367

e-mail expedice:
praha@diton.cz

prodej a expedice:
Sezóna: březen – listopad
po – pá 7:00 – 17:00 hodin
so 8:00 – 11:00 hodin
Mimo sezónu: prosinec – únor
po – pá 7:00 – 16:00 hodin

