

CENÍK 2019



SERVIS A PROFESIONÁLNÍ PŘÍSTUP

TVORBA KLADECÍHO NÁVRHU

Pro koho je to určeno?

- pro všechny, kteří nevědí, „jak na to“
- pomocí finálního kladecího návrhu budete schopni snadno s návodem / plánem zrealizovat Vaši vysněnou konstrukci (terasu, chodník, parkoviště, příjezd, plot, zídku, okolí bazénů, atd.).

Jaké jsou omezení?

- jen pro vybrané výrobky ze slevové skupiny A, C
- netýká se to „obyčejných / standardních“ výrobků typu PARKETA a IČKO, UNI, UNI-DEKOR, atd.

Co je k tomu potřeba?

- vědět, o jakou plochu se jedná / jaké bude mít využití - zkušený technik Vám tak dokáže sdělit (doporučit), zda produkt, který jste si vybrali, je pro daný účel vhodný
- jednoduchý - stačí v ruce - okótovaný plánec se všemi rozměry, označení plochy, kam chcete výrobky umístit a vyznačení okolí (vstupy, vjezdy, či jiná ohraničení, již položené ohrubníky, atp.)
- výběr výrobku / výrobků, které chcete navrhnout
- barevné provedení vybraných výrobků.

Co bude výstupem?

- obdržíte návrh kladecího plánu požadované dlažďené plochy nebo plotu v „pdf“ formátu (obrázek č. 1)
- obdržíte informaci o množství výrobků (m², ks nebo bm), které je potřeba na zbudování např. dlažďené plochy nebo plotu
- obdržíte cenovou nabídku vycházející z našich ceníkových cen včetně DPH.

Jak si objednat kladecí návrh?

Kontaktujte nás na níže uvedených kontaktech:

e-mail: navrhy@betonbroz.cz

tel: +420 773 797 850

Jak rychle Vám budeme schopni předložit kladecí návrh?

- naší snahou je, zaslat Vám kladecí návrh do 5-ti pracovních dnů od obdržení kompletních podkladů
- budou-li nějaké údaje chybět, nebo nebudeme-li schopni Váš požadavek z nějakého jiného důvodu vyřešit, budeme Vás kontaktovat.

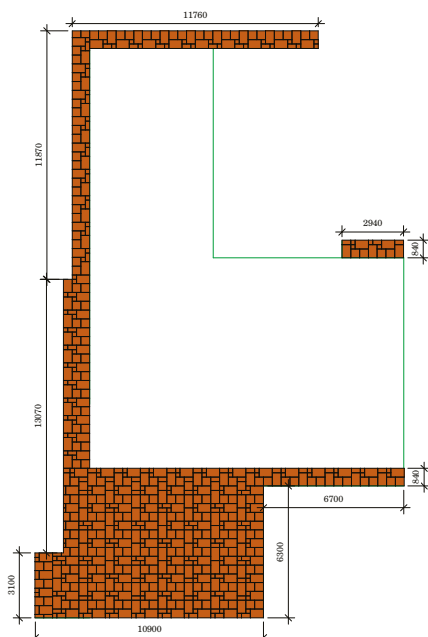

Výpis výrobků				
Označení	Popis	Výrobce	Počet (m ² , ks)	Cena vč. DPH
1	DITON SETA - LATTE	Skupina DITON, Beton Brož	114,48	54 721 Kč
Cena celkem vč. DPH				54 721 Kč

Návrh	Skupina DITON, Beton Brož	kladecí návrh
Zod. projektant	Skupina DITON, Beton Brož	
Vypracoval	Skupina DITON, Beton Brož	
Schválil	Skupina DITON, Beton Brož	



Obr. č. 1: Výstup KLADECÍHO NÁVRHU, který Vám zašleme.

TVORBA GRAFICKÉHO NÁVRHU

Pro koho je to určeno?

- pro všechny, kteří si nedokážou představit, jak budou vybrané výrobky vypadat po zabudování do konstrukce
- pro všechny, kteří se bojí experimentovat a nemají odvahu vyzkoušet něco „nového“.

Jaké jsou omezení?

- minimální velikost dlažďené plochy musí být 30 m², nebo délka plotu minimálně 10 bm
- jen pro výrobky slevové skupiny A, C
- netýká se to „obyčejných / standardních“ výrobků typu PARKETA a IČKO, UNI, UNI-DEKOR, atd.

Co je k tomu potřeba?

- fotografie v „jpg“ daného místa nebo okolí domu, kde bude plocha / plot realizován (obrázek č. 2)
- vědět, o jakou plochu se jedná / jaké bude mít využití - zkušený technik Vám tak dokáže sdělit (doporučit), zda produkt, který jste si vybrali, je pro daný účel vhodný
- jednoduchý - stačí v ruce - okótovaný plánec se všemi rozměry, označení plochy, kam chcete výrobky umístit a vyznačení okolí (vstupy, vjezdy, či jiná ohraničení, již položené ohrubníky, atp.)
- výběr výrobku / výrobků, které chcete navrhnout
- barevné provedení vybraných výrobků.

Co bude výstupem?

- obdržíte grafický návrh - vizualizaci požadované plochy / plotu v „pdf“ formátu (obrázek č. 3)
- obdržíte informaci o množství výrobků (m², kusů nebo bm), které je pro zbudování plochy / plotu potřeba (obrázek č. 2)
- obdržíte cenovou nabídku vycházející z našich ceníkových cen včetně DPH.

Jak si objednat grafický návrh?

Kontaktujte nás na níže uvedených kontaktech:

e-mail: navrhy@betonbroz.cz

tel: +420 773 797 850

Jak rychle Vám budeme schopni předložit grafický návrh?

- naší snahou je, zaslat Vám grafický návrh do 10-ti pracovních dnů od obdržení kompletních podkladů
- budou-li nějaké údaje chybět, nebo nebudeme-li schopni Váš požadavek z nějakého jiného důvodu vyřešit, budeme Vás kontaktovat.



Obr. č. 2: Ukázka Vámi zaslané fotografie.



Obr. č. 3: Výstup GRAFICKÉHO NÁVRHU, který Vám zašleme.

OBSAH

	Servis a profesionální přístup	2
	Skladebné a zámkové dlažby	4 – 13
	Plošné dlažby	14 – 22
	Výrobky MAXI LINE	23 – 24
	Tvář dřeva, Tvář kamene	25 – 33
	Dlažby vegetační, přídlažby a žlaby	34 – 35
	Obrubníky, opěrné a svahové prvky	36 – 41
	Zdicí prvky, obklady	42 – 51
	Prvky zahradní architektury	52 – 61
	Gumová dlažba	62
	Technické prvky	63
	Kanalizační komponenty	63
	Doplňky k výrobkům	64 – 65
	Všeobecné obchodní a dodací podmínky	66 – 67

SLOŽENÍ KONSTRUKČNÍCH VRSTEV PRO JEDNOTLIVÉ KATEGORIE ZATÍŽENÍ

POCHOZÍ KOMUNIKACE - POKLÁDKA NA PLASTOVÉ TERČE

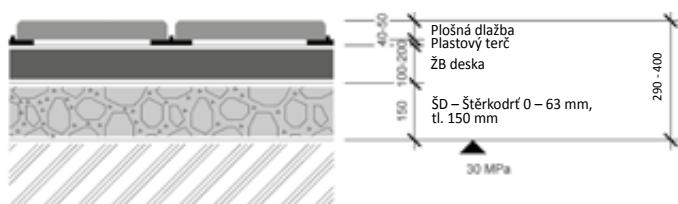

POJEZDOVÉ PLOCHY PRO VOZIDLA DO 3,5 t

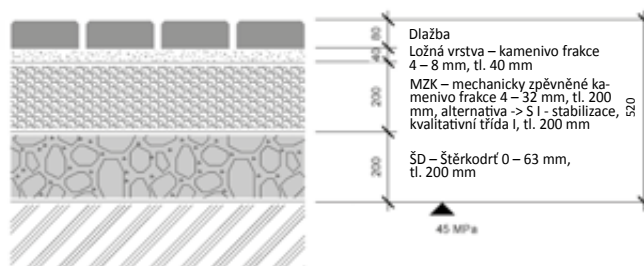

CHODNÍKY

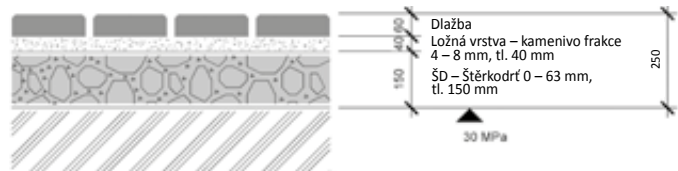

POJEZDOVÉ PLOCHY PRO VOZIDLA NAD 3,5 t

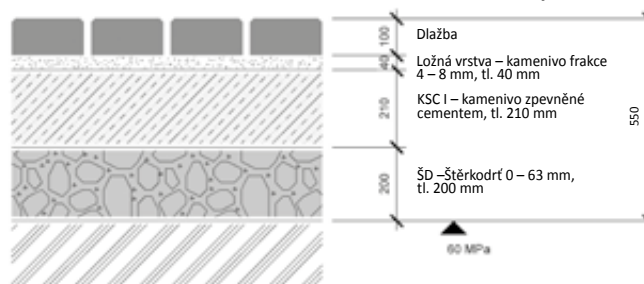

PLOCHY S OBČASNÝM POJEZDEM AUT DO 3,5 t

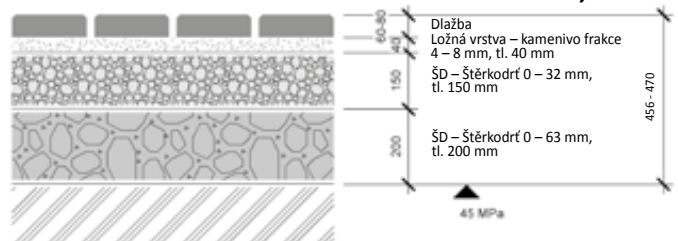

BROŽ CARCASSONNE®

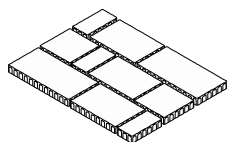

	kód	rozměry d / š / v (cm)	měrná jednotka	hmotnost kg/m²	spotřeba ks/m²	vrstva m²	paleta m²	hmotnost kg/balení	povrch
BROŽ CARCASSONNE®	22230	4 formáty*	m²	131	-	1,08	8,64	1157	standard

* 15x30x6 (3 ks), 30x30x6 (2 ks), 45x30x6 (3 ks), 60x30x6 (2 ks).

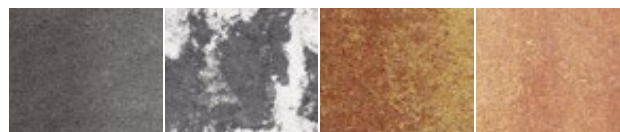

	BAZALT	ČERNO-BÍLÁ	TERRA	BRONZE
BROŽ CARCASSONNE®	455,- / 551,-	455,- / 551,-	455,- / 551,-	455,- / 551,-

BROŽ CREMONA®



	kód	rozměry d / š / v (cm)	měrná jednotka	hmotnost kg/m²	spotřeba ks/m²	vrstva m²	paleta m²	hmotnost kg/balení	povrch
BROŽ CREMONA®	22252	45 x 34 x 6*	m²	128	-	0,83	8,31	1089	standard

* (8 ks).

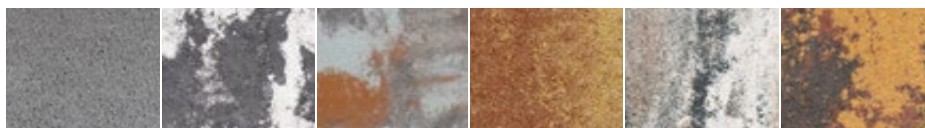

	ŠEDÁ	ČERNO-BÍLÁ	FALBO	TERRA	MUŠLOVÁ	JARNÍ
BROŽ CREMONA®	295,- / 357,-	455,- / 551,-	455,- / 551,-	455,- / 551,-	455,- / 551,-	455,- / 551,-

BROŽ KOMBITRIO®



	kód	rozměry d / š / v (cm)	měrná jednotka	hmotnost kg/m²	spotřeba ks/m²	vrstva m²	paleta m²	hmotnost kg/balení	povrch
BROŽ KOMBITRIO®	22249	3 formáty*	m²	128	-	1,08	10,80	1406	standard

* 20x10x6 (12 ks), 20x20x6 (9 ks), 30x20x6 (8 ks).



	ŠEDÁ	PÍSKOVÁ	ČERVENÁ	ČERNO-BÍLÁ	LATTE	ČERVENO-ŽLUTÁ	CAPPUCCINO
BROŽ KOMBITRIO®	273,- / 330,-	315,- / 381,-	315,- / 381,-	356,- / 431,-	356,- / 431,-	356,- / 431,-	356,- / 431,-

BROŽ MADEIRA

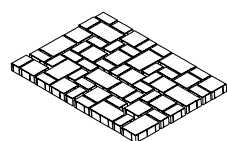

	kód	rozměry d / š / v (cm)	měrná jednotka	hmotnost kg/m²	spotřeba ks/m²	vrstva m²	paleta m²	hmotnost kg/balení	povrch
BROŽ MADEIRA	22216	3 formáty*	m²	126	-	0,86	8,62	1111	standard

* 14x7x6 (32 ks), 14x14x6 (14 ks), 21x14x6 (9 ks).

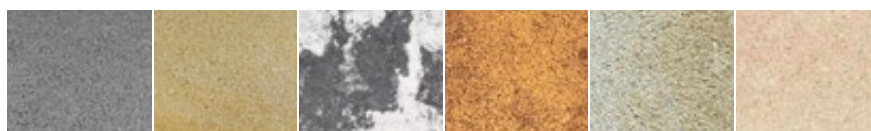

	ŠEDÁ	PÍSKOVÁ	ČERNO-BÍLÁ	ČERVENO-ŽLUTÁ	PÍSKOVO-BÍLÁ	CIHLOVO-PÍSKOVÁ
BROŽ MADEIRA	273,- / 330,-	315,- / 381,-	375,- / 454,-	375,- / 454,-	375,- / 454,-	375,- / 454,-

BROŽ PROVANCE®

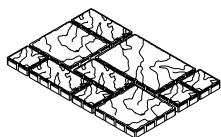

	kód	rozměry d / š / v (cm)	měrná jednotka	hmotnost kg/m²	spotřeba ks/m²	vrstva m²	paleta m²	hmotnost kg/balení	povrch
BROŽ PROVANCE®	22226	4 formáty*	m²	132	-	0,87	8,66	1168	standard

* 19x19x6 (4 ks), 38x19x6 (3 ks), 38x38x6 (2 ks), 57x38x6 (1 ks).



	BAZALT	PÍSKOVEC	LATTE	TERRA	BRONZE
BROŽ PROVANCE®	455,- / 551,-	455,- / 551,-	455,- / 551,-	455,- / 551,-	455,- / 551,-

BROŽ RUSTIKO®

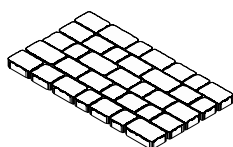

	kód	rozměry d / š / v (cm)	měrná jednotka	hmotnost kg/m²	spotřeba ks/m²	vrstva m²	paleta m²	hmotnost kg/balení	povrch
BROŽ RUSTIKO®	22224	4 formáty*	m²	132	-	0,85	8,49	1146	standard, granito

* 11,9x14x6 (10 ks), 17x14x6 (9 ks), 19,8x14x6 (11 ks), 23,8x14x6 (5 ks).



	LATTE	BIANCO	NERO	SOLARE
BROŽ RUSTIKO®	375,- / 454,-	535,- / 647,-	535,- / 647,-	535,- / 647,-

BROŽ SAN MARINO®

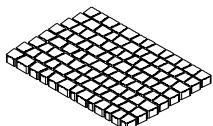

	kód	rozměry d / š / v (cm)	měrná jednotka	hmotnost kg/m²	spotřeba ks/m²	vrstva m²	paleta m²	hmotnost kg/balení	povrch
BROŽ SAN MARINO®	22237	5 formátů*	m²	124	-	0,78	7,75	986	granito

* 5,3-7,3x9,1x6 (22 ks), 6,3-8,3x9,1x6 (26 ks), 7,3-9,3x9,1x6 (18 ks), 8,3-10,3x9,1x6 (22 ks), 9,3-11,3x9,1x6 (16 ks).



	BIANCO	NERO	SOLARE
BROŽ SAN MARINO®	535,- / 647,-	535,- / 647,-	535,- / 647,-

BROŽ SEVILLA®

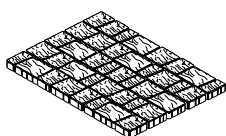

	kód	rozměry d / š / v (cm)	měrná jednotka	hmotnost kg/m²	spotřeba ks/m²	vrstva m²	paleta m²	hmotnost kg/balení	povrch
BROŽ SEVILLA®	22233	4 formáty*	m²	124	-	0,92	9,16	1161	standard, granito

* 8,5-9,5x16x6 (10 ks), 12,5-13,5x16x6 (13 ks), 16,5-17,5x16x6 (9 ks), 20,5-21,5x16x6 (8 ks).

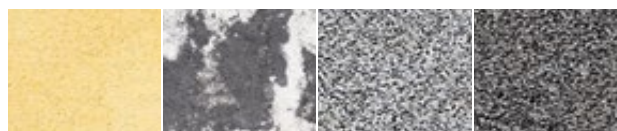

	PÍSKOVEC	ČERNO-BÍLÁ	BIANCO	NERO
BROŽ SEVILLA®	455,- / 551,-	455,- / 551,-	535,- / 647,-	535,- / 647,-



Nelze objednat jednotlivé formáty samostatně, ale pouze po jednotlivých vrstvách. Rozměry výrobků jsou uváděny ve skladebném formátu.



Systémový prvek



Pojízdné do 3,5 t



Pojízdné do 5 t



Water Resistant



Slevová skupina

KOMBI 6 XL



	kód	rozměry d / š / v (cm)	měrná jednotka	hmotnost kg/m ²	spotřeba ks/m ²	vrstva m ²	paleta m ²	hmotnost kg/balení	povrch
KOMBI 6 XL	22236	9 formátů*	m²	128	-	0,96	9,60	1254	standard

* 10x10x6 (2 ks), 20x10x6 (5 ks), 20x20x6 (2 ks), 30x10x6 (3 ks), 30x20x6 (2 ks), 30x30x6 (1 ks), 40x20x6 (2 ks), 40x30x6 (1 ks), 60x30x6 (1 ks).



	MARMO	TROPICO	LATTE	TERRA	INTENSO
KOMBI 6 XL	395,- / 478,-	395,- / 478,-	395,- / 478,-	395,- / 478,-	395,- / 478,-

BROŽ VALLETTA®

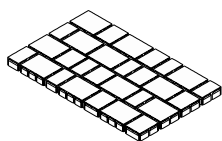

	kód	rozměry d / š / v (cm)	měrná jednotka	hmotnost kg/m ²	spotřeba ks/m ²	vrstva m ²	paleta m ²	hmotnost kg/balení	povrch
BROŽ VALLETTA®	22235	3 formáty*	m²	124	-	0,84	8,35	1060	standard

* 10,6x18x6 (8 ks), 14x18x6 (8 ks), 22,5x18x6 (12 ks).



	ČERNO-BÍLÁ	MUŠLOVÁ	JARNÍ
BROŽ VALLETTA®	455,- / 551,-	465,- / 563,-	465,- / 563,-

BROŽ CITY®

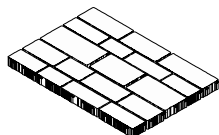

	kód	rozměry d / š / v (cm)	měrná jednotka	hmotnost kg/m ²	spotřeba ks/m ²	vrstva m ²	paleta m ²	hmotnost kg/balení	povrch
BROŽ CITY®	22225	13 formátů*	m²	147	-	0,94	9,44	1413	standard, granito

* 22,9x12,9x7 (2 ks), 23,9x16,1x7 (1 ks), 26,9x12,9x7 (2 ks), 29,9x16,1x7 (2 ks), 32,9x12,9x7 (2 ks), 33,9x21,9x7 (1 ks), 34,9x16,1x7 (1 ks), 35,9x12,9x7 (2 ks), 35,9x16,1x7 (1 ks), 38,9x16,1x7 (1 ks), 38,9x21,9x7 (1 ks), 43,9x16,1x7 (1 ks), 45,9x21,9x7 (1 ks).



	BAZALT	PÍSKOVEC	ČERNO-BÍLÁ	BIANCO	NERO
BROŽ CITY®	475,- / 575,-	475,- / 575,-	475,- / 575,-	555,- / 672,-	555,- / 672,-

BROŽ BARCELONA®

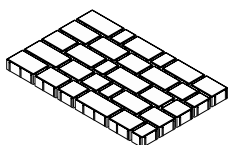

	kód	rozměry d / š / v (cm)	měrná jednotka	hmotnost kg/m ²	spotřeba ks/m ²	vrstva m ²	paleta m ²	hmotnost kg/balení	povrch
BROŽ BARCELONA®	22234	5 formátů*	m²	179	-	0,88	7,04	1285	standard

* 10x15x8 (6 ks), 15x15x8 (4 ks), 20x15x8 (8 ks), 25x15x8 (8 ks), 30x15x8 (4 ks).

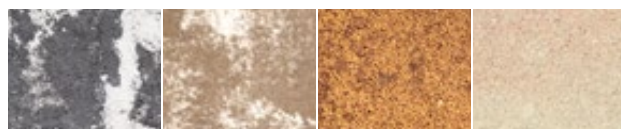

	ČERNO-BÍLÁ	LATTE	ČERVENO-ŽLUTÁ	CIHLOVO-PÍSKOVÁ
BROŽ BARCELONA®	495,- / 599,-	495,- / 599,-	495,- / 599,-	495,- / 599,-

BROŽ LIVORNO®

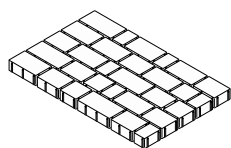

	kód	rozměry d / š / v (cm)	měrná jednotka	hmotnost kg/m ²	spotřeba ks/m ²	vrstva m ²	paleta m ²	hmotnost kg/balení	povrch
BROŽ LIVORNO®	22250	5 formátů*	m²	179	-	0,88	7,04	1285	standard

* 10x15x8 (6 ks), 15x15x8 (4 ks), 20x15x8 (8 ks), 25x15x8 (8 ks), 30x15x8 (4 ks).

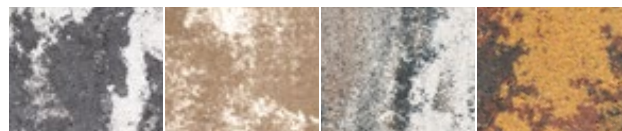

BROŽ LIVORNO®	ČERNO-BÍLÁ	LATTE	MUŠLOVÁ	JARNÍ
	495,- / 599,-	495,- / 599,-	495,- / 599,-	495,- / 599,-

BROŽ LYON®

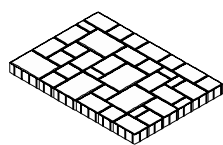

	kód	rozměry d / š / v (cm)	měrná jednotka	hmotnost kg/m ²	spotřeba ks/m ²	vrstva m ²	paleta m ²	hmotnost kg/balení	povrch
BROŽ LYON®	22244	4 formáty*	m²	174	-	1,00	8,00	1417	standard

* 14x7x8 (6 ks), 14x14x8 (12 ks), 21x14x8 (14 ks), 28x21x8 (5 ks).



BROŽ LYON®	ČERNO-BÍLÁ	ČERVENO-ŽLUTÁ	PÍSKOVO-BÍLÁ	CIHLOVO-PÍSKOVÁ
	435,- / 526,-	435,- / 526,-	435,- / 526,-	435,- / 526,-

BROŽ NICE®

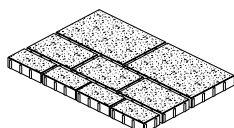

	kód	rozměry d / š / v (cm)	měrná jednotka	hmotnost kg/m ²	spotřeba ks/m ²	vrstva m ²	paleta m ²	hmotnost kg/balení	povrch
BROŽ NICE®	22228	3 formáty*	m²	176	-	0,96	7,68	1377	standard

* 30x15x8 (4 ks), 40x25x8 (3 ks), 60x40x8 (2 ks).

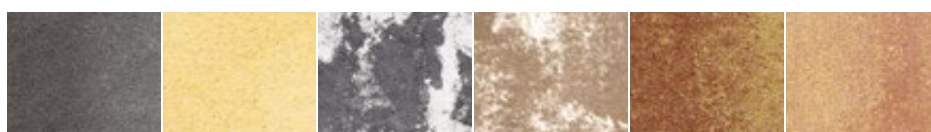

BROŽ NICE®	BAZALT	PÍSKOVEC	ČERNO-BÍLÁ	LATTE	TERRA	BRONZE
	495,- / 599,-	495,- / 599,-	495,- / 599,-	495,- / 599,-	495,- / 599,-	495,- / 599,-

BROŽ SAINT-TROPEZ®

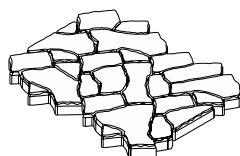

	kód	rozměry d / š / v (cm)	měrná jednotka	hmotnost kg/m ²	spotřeba ks/m ²	vrstva m ²	paleta m ²	hmotnost kg/balení	povrch
BROŽ SAINT-TROPEZ®	22227	3 formáty*	m²	166	-	0,86	6,86	1164	standard

* 30x35,7x8 (1 ks), 30x41x8 (1 ks), 60x41x8 (5 ks).

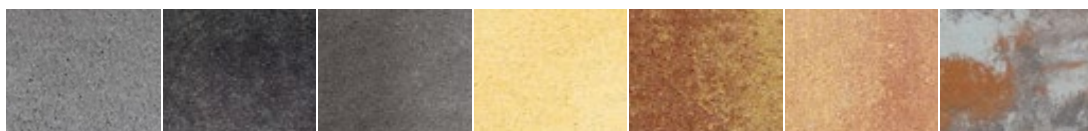

BROŽ SAINT-TROPEZ®	ŠEDÁ	ANTRACIT	BAZALT	PÍSKOVEC	TERRA	BRONZE	FALBO
	335,- / 405,-	395,- / 478,-	495,- / 599,-	495,- / 599,-	495,- / 599,-	495,- / 599,-	495,- / 599,-

Nelze objednat jednotlivé formáty samostatně, ale pouze po jednotlivých vrstvách. Rozměry výrobků jsou uváděny ve skladebném formátu.

Systémový prvek Pojízdňé do 3,5 t Pojízdňé do 5 t Water Resistant Slevová skupina

BROŽ ARCHICO

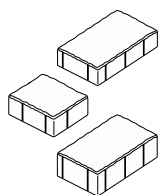

	kód	rozměry d / š / v (cm)	měrná jednotka	hmotnost kg/m² (ks)	spotřeba ks/m²	vrstva m²(ks)	paleta m²(ks)	hmotnost kg/balení	povrch
BROŽ ARCHICO I/6	22217	24 x 16 x 6	m²	128	26,00	0,96	9,60	1254	standard
BROŽ ARCHICO II/6	22218	16 x 16 x 6	m²	127	39,00	0,90	8,97	1164	standard
BROŽ ARCHICO I/8	22242	24 x 16 x 8	m²	177	26,00	0,96	7,68	1384	standard

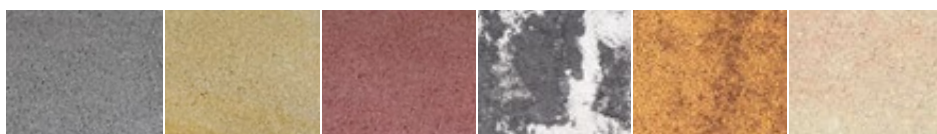

	ŠEDÁ	PÍSKOVÁ	ČERVENÁ	ČERNO-BÍLÁ	ČERVENO-ŽLUTÁ	CIHLOVO-PÍSKOVÁ
BROŽ ARCHICO I/6	273,- / 330,-	315,- / 381,-	315,- / 381,-	385,- / 466,-	385,- / 466,-	385,- / 466,-
BROŽ ARCHICO II/6	273,- / 330,-	315,- / 381,-	315,- / 381,-	385,- / 466,-	385,- / 466,-	385,- / 466,-
BROŽ ARCHICO I/8	335,- / 405,-	385,- / 466,-	385,- / 466,-	-	-	-

BROŽ RIMINI

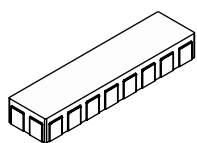

	kód	rozměry d / š / v (cm)	měrná jednotka	hmotnost kg/m²	spotřeba ks/m²	vrstva m²	paleta m²	hmotnost kg/balení	povrch
BROŽ RIMINI	22260	57 x 14,5 x 8	m²	174	12,00	1,00	8,00	1471	standard



	CRÉME	GRIS	NOIR	ČERNO-BÍLÁ	LATTE	CRÉME-NOIR	CAPPUCCINO
BROŽ RIMINI	385,- / 466,-	385,- / 466,-	385,- / 466,-	475,- / 575,-	475,- / 575,-	475,- / 575,-	475,- / 575,-

OBDÉLNÍK 20 / 30

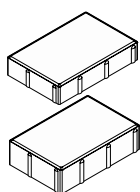

	kód	rozměry d / š / v (cm)	měrná jednotka	hmotnost kg/m²	spotřeba ks/m²	vrstva m²	paleta m²	hmotnost kg/balení	povrch
OBDÉLNÍK 20 / 30 / 6	22240	20 x 30 x 6	m²	129	16,67	0,96	9,60	1263	standard, granito
OBDÉLNÍK 20 / 30 / 8	22215	20 x 30 x 8	m²	172	16,67	0,96	7,68	1346	standard



	ŠEDÁ	PÍSKOVÁ	ČERVENÁ	BIANCO	NERO
OBDÉLNÍK 20 / 30 / 6	265,- / 321,-	282,- / 341,-	282,- / 341,-	485,- / 587,-	485,- / 587,-
OBDÉLNÍK 20 / 30 / 8	285,- / 345,-	-	-	-	-

OBDÉLNÍK 40 / 50 SLEPECKÝ

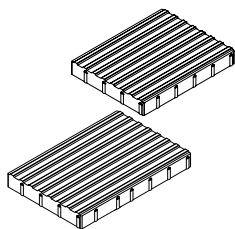

	kód	rozměry d / š / v (cm)	měrná jednotka	hmotnost kg/ks	spotřeba ks/m²	vrstva ks	paleta ks	hmotnost kg/balení	povrch
OBDÉLNÍK 40 / 50 / 6 SLEPECKÝ - vodící linie	22261	40 x 50 x 6	ks	31,0	5,00	4	40,00	1265	natur
OBDÉLNÍK 40 / 50 / 8 SLEPECKÝ - vodící linie	22262	40 x 50 x 8	ks	41,0	5,00	4	32,00	1337	natur

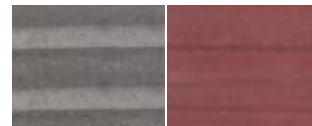

OBDÉLNÍK 40 / 50 / 6 SLEPECKÝ - vodící linie
OBDÉLNÍK 40 / 50 / 8 SLEPECKÝ - vodící linie

ŠEDÁ	ČERVENÁ
95,- / 115,-	135,- / 163,-
145,- / 175,-	185,- / 224,-

BROŽ 3D



	kód	rozměry d / š / v (cm)	měrná jednotka	hmotnost kg/m²	spotřeba ks/m²	vrstva m²	paleta m²	hmotnost kg/balení	povrch
BROŽ 3D	22232	15 x 13 x 8	m²	170	51,30	0,70	7,02	1218	standard

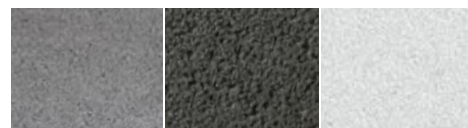

BROŽ 3D	ŠEDÁ	ČERNÁ	BÍLÁ
	335,- / 405,-	385,- / 466,-	385,- / 466,-

UNI-DEKOR

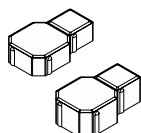

	kód	rozměry d / š / v (cm)	měrná jednotka	hmotnost kg/m² (ks)	spotřeba ks/m²	vrstva m²(ks)	paleta m² (ks)	hmotnost kg/balení	povrch
UNI-DEKOR 6	22201	23 x 14 x 6	m²	126	38,00	1,05	10,52	1352	standard
UNI-DEKOR 8	22203	23 x 14 x 8	m²	172	38,00	1,05	7,37	1293	standard

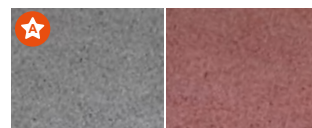

	ŠEDÁ	ČERVENÁ
UNI-DEKOR 6	236,- / 286,-	274,- / 332,-
UNI-DEKOR 8	290,- / 351,-	323,- / 391,-

UNI

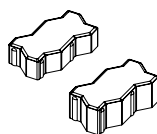

	kód	rozměry d / š / v (cm)	měrná jednotka	hmotnost kg/m²	spotřeba ks/m²	vrstva m²	paleta m²	hmotnost kg/balení	povrch
UNI 6	21109	22,5 x 11,2 x 6	m²	128	40,00	1,00	10,00	1305	standard
UNI 8	21110	22,5 x 11,2 x 8	m²	172	40,00	0,88	7,88	1380	standard



ŠEDÁ
UNI 6
236,- / 286,-
UNI 8
290,- / 351,-

PARKETA

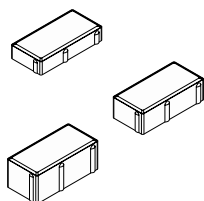

	kód	rozměry d / š / v (cm)	měrná jednotka	hmotnost kg/m ²	spotřeba ks/m ²	vrstva m ²	paleta m ²	hmotnost kg/balení	povrch
PARKETA 4	22204	20 x 10 x 4	m ²	87	50,00	0,96	17,28	1528	standard
PARKETA 6	22205	20 x 10 x 6	m ²	126	50,00	0,96	11,52	1477	standard, exclusive
PARKETA 8	22208	20 x 10 x 8	m ²	170	50,00	0,96	7,68	1331	standard, granito



	ŠEDÁ	PÍSKOVÁ	ČERVENÁ	HNĚDÁ	ČERNÁ	KARAMELOVÁ
PARKETA 4	205,- / 248,-	245,- / 296,-	245,- / 296,-	245,- / 296,-	245,- / 296,-	-
PARKETA 6	230,- / 278,-	265,- / 321,-	265,- / 321,-	265,- / 321,-	265,- / 321,-	265,- / 321,-
PARKETA 8	285,- / 345,-	314,- / 380,-	314,- / 380,-	-	-	-

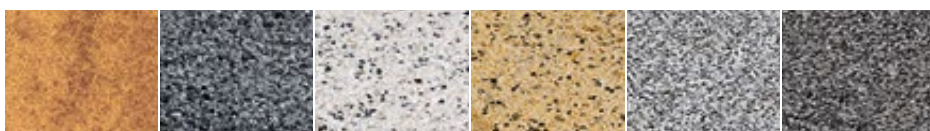

	ČERVENO-ŽLUTÁ	NEBRASKA	ALASKA	NEVADA	BIANCO	NERO
PARKETA 6	345,- / 417,-	535,- / 647,-	535,- / 647,-	535,- / 647,-	-	-
PARKETA 8	-	-	-	-	565,- / 684,-	565,- / 684,-

PARKETA - SLEPECKÁ, BEZFAZETOVÁ

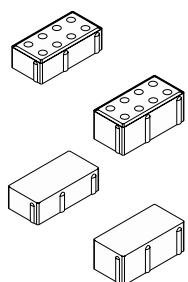

	kód	rozměry d / š / v (cm)	měrná jednotka	hmotnost kg/m ²	spotřeba ks/m ²	vrstva m ²	paleta m ²	hmotnost kg/balení	povrch
PARKETA 6 slepecká	22207	20 x 10 x 6	m ²	128	50,00	0,96	11,52	1500	standard
PARKETA 8 slepecká	22243	20 x 10 x 8	m ²	172	50,00	0,96	7,68	1346	standard
PARKETA R6 bezfazetová	22238	20 x 10 x 6	m ²	126	50,00	0,96	11,52	1477	standard
PARKETA R8 bezfazetová	22239	20 x 10 x 8	m ²	170	50,00	0,96	7,68	1331	standard

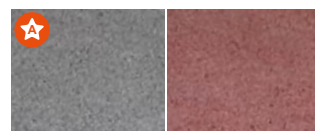

	ŠEDÁ	ČERVENÁ
PARKETA 6 slepecká	410,- / 496,-	425,- / 514,-
PARKETA 8 slepecká	475,- / 575,-	490,- / 593,-
PARKETA R6 bezfazetová	260,- / 315,-	305,- / 369,-
PARKETA R8 bezfazetová	315,- / 381,-	-

KOSTKA 10 / 10

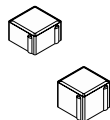

	kód	rozměry d / š / v (cm)	měrná jednotka	hmotnost kg/m ²	spotřeba ks/m ²	vrstva m ²	paleta m ²	hmotnost kg/balení	povrch
KOSTKA 10 / 10 / 6	22209	10 x 10 x 6	m ²	124	100,00	0,88	9,68	1225	standard, exclusive
KOSTKA 10 / 10 / 8	22210	10 x 10 x 8	m ²	168	100,00	0,88	7,04	1208	standard

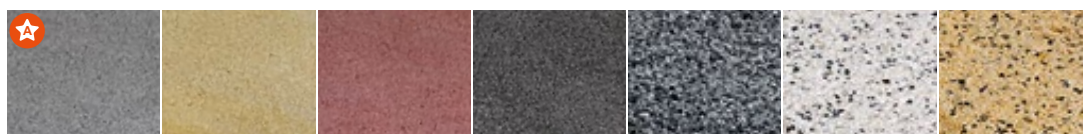

	ŠEDÁ	PÍSKOVÁ	ČERVENÁ	ČERNÁ	NEBRASKA	ALASKA	NEVADA
KOSTKA 10 / 10 / 6	265,- / 321,-	282,- / 341,-	282,- / 341,-	282,- / 341,-	535,- / 647,-	535,- / 647,-	535,- / 647,-
KOSTKA 10 / 10 / 8	285,- / 345,-	300,- / 363,-	300,- / 363,-	-	-	-	-

KOSTKA 20 / 20

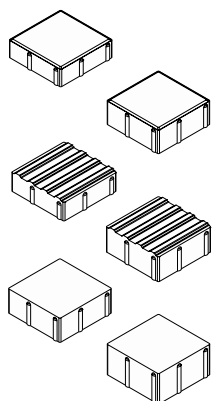

	kód	rozměry d / š / v (cm)	měrná jednotka	hmotnost kg/m ²	spotřeba ks/m ²	vrstva m ²	paleta m ²	hmotnost kg/balení	povrch
KOSTKA 20 / 20 / 6	22212	20 x 20 x 6	m ²	128	25,00	0,96	9,60	1254	standard, exclusive
KOSTKA 20 / 20 / 8	22213	20 x 20 x 8	m ²	172	25,00	0,96	7,68	1346	standard
KOSTKA 20 / 20 / 6 slepecká - vodící linie	22251	20 x 20 x 6	m ²	123	25,00	0,96	9,60	1206	standard
KOSTKA 20 / 20 / 8 slepecká - vodící linie	22254	20 x 20 x 8	m ²	170	25,00	0,96	7,68	1331	standard
KOSTKA R 20 / 20 / 8 bezfazetová	22245	20 x 20 x 8	m ²	172	25,00	0,96	7,68	1346	standard
KOSTKA R 20 / 20 / 10 bezfazetová	22246	20 x 20 x 10	m ²	213	25,00	0,96	5,76	1252	standard

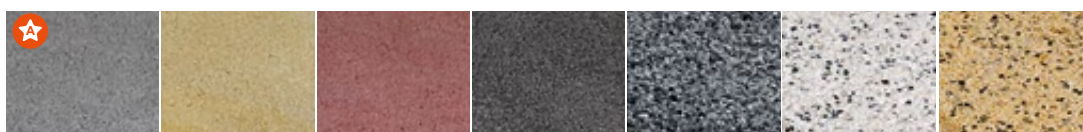

	ŠEDÁ	PÍSKOVÁ	ČERVENÁ	ČERNÁ	NEBRASKA	ALASKA	NEVADA
KOSTKA 20 / 20 / 6	265,- / 321,-	282,- / 341,-	282,- / 341,-	282,- / 341,-	535,- / 647,-	535,- / 647,-	535,- / 647,-
KOSTKA 20 / 20 / 8	285,- / 345,-	300,- / 363,-	300,- / 363,-	-	-	-	-
KOSTKA 20 / 20 / 6 slepecká - vodící linie	455,- / 551,-	-	465,- / 563,-	-	-	-	-
KOSTKA 20 / 20 / 8 slepecká - vodící linie	475,- / 575,-	-	495,- / 599,-	-	-	-	-
KOSTKA R 20 / 20 / 8 bezfazetová	320,- / 387,-	-	-	-	-	-	-
KOSTKA R 20 / 20 / 10 bezfazetová	365,- / 442,-	-	-	-	-	-	-

IČKO

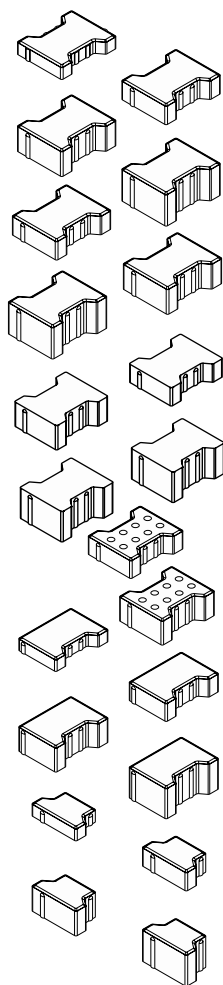

	kód	rozměry d / š / v (cm)	měrná jednotka	hmotnost kg/m² (ks)	spotřeba ks/m²	vrstva m² (ks)	paleta m² (ks)	hmotnost kg/balení	povrch
IČKO 4	21101	20 x 16,5 x 4	m²	87	36,00	0,83	15,00	1330	standard
IČKO 6	21102	20 x 16,5 x 6	m²	126	36,00	0,83	10,00	1285	standard
IČKO 8	21106	20 x 16,5 x 8	m²	170	36,00	0,83	8,33	1441	standard
IČKO 10	21111	20 x 16,5 x 10	m²	215	36,00	0,83	6,66	1457	standard
IČKO 6 - pro strojovou pokládku	21114	20 x 16,5 x 6	m²	126	36,00	0,92	11,00	1411	standard
IČKO 8 - pro strojovou pokládku	21112	20 x 16,5 x 8	m²	170	36,00	0,92	7,33	1271	standard
IČKO 10 - pro strojovou pokládku	21113	20 x 16,5 x 10	m²	215	36,00	0,92	5,50	1208	standard
IČKO R6 bezfazetové - pro strojovou pokládku	21115	20 x 16,5 x 6	m²	126	36,00	0,92	11,00	1411	standard
IČKO R8 bezfazetové - pro strojovou pokládku	21116	20 x 16,5 x 8	m²	170	36,00	0,92	7,33	1271	standard
IČKO R10 bezfazetové - pro strojovou pokládku	21118	20 x 16,5 x 10	m²	215	36,00	0,92	5,50	1208	standard
IČKO R10 bezfazetové	21117	20 x 16,5 x 10	m²	215	36,00	0,83	6,66	1457	standard
IČKO 6 slepecké	21105	20 x 16,5 x 6	m²	128	36,00	0,83	10,00	1305	standard
IČKO 8 slepecké	21162	20 x 16,5 x 8	m²	172	36,00	0,83	8,33	1458	standard
IČKO 4 kraj	21158	20 x 14 x 4	ks	2,1	42,00	42	672	1436	standard
IČKO 6 kraj	21103	20 x 14 x 6	ks	3,2	42,00	42	420	1369	standard
IČKO 8 kraj	21107	20 x 14 x 8	ks	4,3	42,00	42	336	1470	standard
IČKO 10 kraj	21159	20 x 14 x 10	ks	5,5	42,00	42	252	1411	standard
IČKO 4 půlka	21150	10 x 16,5 x 4	ks	1,3	72,00	72	1152	1523	standard
IČKO 6 půlka	21151	10 x 16,5 x 6	ks	1,7	72,00	72	720	1249	standard
IČKO 8 půlka	21153	10 x 16,5 x 8	ks	2,3	72,00	72	576	1350	standard
IČKO 10 půlka	21156	10 x 16,5 x 10	ks	2,9	72,00	72	432	1278	standard

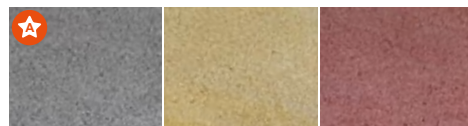

IČKO 4

IČKO 6

IČKO 8

IČKO 10

IČKO 6 - pro strojovou pokládku

IČKO 8 - pro strojovou pokládku

IČKO 10 - pro strojovou pokládku

IČKO R6 bezfazetové - pro strojovou pokládku

IČKO R8 bezfazetové - pro strojovou pokládku

IČKO R10 bezfazetové - pro strojovou pokládku

IČKO R10 bezfazetové

IČKO 6 slepecké

IČKO 8 slepecké

IČKO 4 kraj

IČKO 6 kraj

IČKO 8 kraj

IČKO 10 kraj

IČKO 4 půlka

IČKO 6 půlka

IČKO 8 půlka

IČKO 10 půlka

ŠEDÁ

205,- / 248,-

230,- / 278,-

285,- / 345,-

334,- / 404,-

230,- / 278,-

285,- / 345,-

334,- / 404,-

260,- / 315,-

315,- / 381,-

365,- / 442,-

365,- / 442,-

410,- / 496,-

475,- / 575,-

5,60 / 6,80

7,00 / 8,50

8,40 / 10,20

9,60 / 11,60

3,30 / 4,00

4,10 / 5,00

4,90 / 5,90

5,60 / 6,80

PÍSKOVÁ

245,- / 296,-

265,- / 321,-

314,- / 380,-

-

-

-

-

-

-

-

-

-

-

7,40 / 9,00

8,80 / 10,70

-

-

4,30 / 5,20

5,10 / 6,20

-

ČERVENÁ

245,- / 296,-

265,- / 321,-

314,- / 380,-

360,- / 436,-

-

-

-

-

-

-

-

425,- / 514,-

490,- / 593,-

-

7,40 / 9,00

8,80 / 10,70

9,90 / 12,00

-

4,30 / 5,20

5,10 / 6,20

5,80 / 7,00

DLAŽBA BROŽ HISTORY

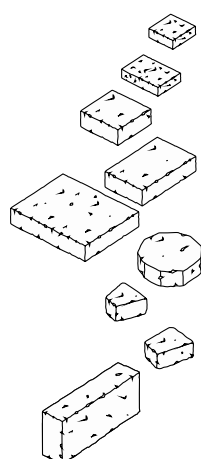

	kód	rozměry d / š / v (cm)	měrná jednotka	hmotnost kg/m² (ks)	spotřeba ks/m²	vrstva m² (ks)	paleta m² (ks)	hmotnost kg/balení	povrch
ČTVEREC 12 / 12 / 4	22109	12 x 12 x 4	m²	84	69,44	0,78	14,00	1201	history
OBDÉLNÍK 18 / 12 / 4	22110	18 x 12 x 4	m²	84	46,30	0,78	14,00	1201	history
ČTVEREC 14 / 14 / 7	22101	14 x 14 x 7	m²	148	51,00	0,94	8,46	1277	history
OBDÉLNÍK 21 / 14 / 7	22102	21 x 14 x 7	m²	150	34,00	0,88	7,94	1216	history
OBDÉLNÍK 28 / 21 / 7	22103	28 x 21 x 7	m²	150	17,00	0,94	7,52	1153	history
K0	22105	19 x 19 x 7	ks	4,7	-	-	VL	VL	history
K1	22106	6 - 13,5 x 11,5 x 7	ks	1,2	-	-	VL	VL	history
K2	22107	8 - 13 x 14 x 7	ks	2,2	-	-	VL	VL	history
OBRUBNÍK / PALISÁDA	22108	39 x 19 x 9	ks	14,5	2,50 ks/bm	12	96	1417	history

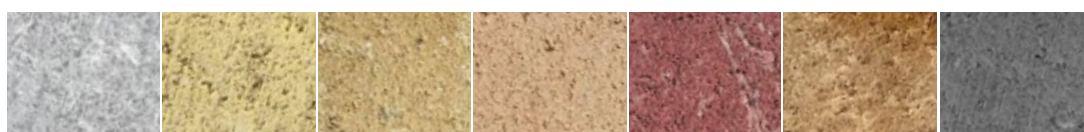

	ŠEDÁ	OKROVÁ	PÍSKOVÁ	CIHLOVÁ	ČERVENÁ	HNĚDÁ	ČERNÁ
ČTVEREC 12 / 12 / 4	295,- / 357,-	345,- / 417,-	345,- / 417,-	345,- / 417,-	345,- / 417,-	345,- / 417,-	345,- / 417,-
OBDÉLNÍK 18 / 12 / 4	295,- / 357,-	345,- / 417,-	345,- / 417,-	345,- / 417,-	345,- / 417,-	345,- / 417,-	345,- / 417,-
ČTVEREC 14 / 14 / 7	345,- / 417,-	435,- / 526,-	435,- / 526,-	435,- / 526,-	435,- / 526,-	435,- / 526,-	435,- / 526,-
OBDÉLNÍK 21 / 14 / 7	345,- / 417,-	435,- / 526,-	435,- / 526,-	435,- / 526,-	435,- / 526,-	435,- / 526,-	435,- / 526,-
OBDÉLNÍK 28 / 21 / 7	345,- / 417,-	435,- / 526,-	435,- / 526,-	435,- / 526,-	435,- / 526,-	435,- / 526,-	435,- / 526,-
K0	50,- / 60,50	50,- / 60,50	50,- / 60,50	50,- / 60,50	50,- / 60,50	50,- / 60,50	50,- / 60,50
K1	30,- / 36,30	30,- / 36,30	30,- / 36,30	30,- / 36,30	30,- / 36,30	30,- / 36,30	30,- / 36,30
K2	32,- / 38,70	32,- / 38,70	32,- / 38,70	32,- / 38,70	32,- / 38,70	32,- / 38,70	32,- / 38,70
OBRUBNÍK / PALISÁDA	55,- / 66,60	62,- / 75,00	62,- / 75,00	62,- / 75,00	62,- / 75,00	62,- / 75,00	62,- / 75,00

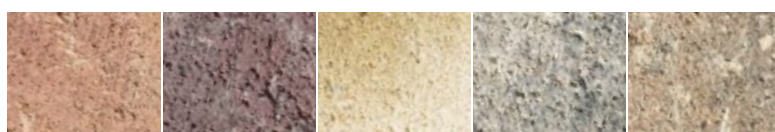

	ČERVENO-ŽLUTÁ	ČERVENO-ČERNÁ	PÍSKOVO-BÍLÁ	ČERNO-BÍLÁ	CIHLOVO-ČERNÁ
ČTVEREC 12 / 12 / 4	375,- / 454,-	375,- / 454,-	375,- / 454,-	375,- / 454,-	375,- / 454,-
OBDÉLNÍK 18 / 12 / 4	375,- / 454,-	375,- / 454,-	375,- / 454,-	375,- / 454,-	375,- / 454,-
ČTVEREC 14 / 14 / 7	485,- / 587,-	485,- / 587,-	485,- / 587,-	485,- / 587,-	485,- / 587,-
OBDÉLNÍK 21 / 14 / 7	485,- / 587,-	485,- / 587,-	485,- / 587,-	485,- / 587,-	485,- / 587,-
OBDÉLNÍK 28 / 21 / 7	485,- / 587,-	485,- / 587,-	485,- / 587,-	485,- / 587,-	485,- / 587,-
K0	50,- / 60,50	-	-	-	-
K1	30,- / 36,30	-	-	-	-
K2	32,- / 38,70	-	-	-	-
OBRUBNÍK / PALISÁDA	65,- / 78,70	65,- / 78,70	65,- / 78,70	65,- / 78,70	65,- / 78,70

PLOŠNÁ DLAŽBA HLADKÁ - STANDARD

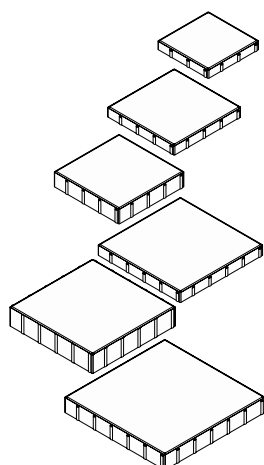

	kód	rozměry d / š / v (cm)	měrná jednotka	hmotnost kg/m ²	spotřeba ks/m ²	vrstva m ²	paleta m ²	hmotnost kg/balení	povrch
DLAŽDICE 30 / 30 / 4	23119	30 x 30 x 4	m ²	87	11,11	1,08	12,96	1153	standard
DLAŽDICE 40 / 40 / 5	23102	40 x 40 x 5	m ²	109	6,25	0,96	11,52	1281	standard
DLAŽDICE 40 / 40 / 8	23117	40 x 40 x 8	m ²	173	6,25	0,96	7,68	1354	standard
DLAŽDICE 50 / 50 / 5	23106	50 x 50 x 5	m ²	110	4,00	1,00	12,00	1345	standard
DLAŽDICE 50 / 50 / 10	23115	50 x 50 x 10	m ²	220	4,00	1,00	6,00	1345	standard
DLAŽDICE 60 / 60 / 8	23116	60 x 60 x 8	m ²	173	2,78	0,72	5,76	1021	standard

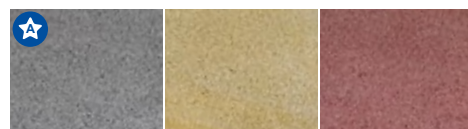

	ŠEDÁ	PÍSKOVÁ	ČERVENÁ
DLAŽDICE 30 / 30 / 4	263,- / 318,-	289,- / 350,-	289,- / 350,-
DLAŽDICE 40 / 40 / 5	285,- / 345,-	-	-
★ DLAŽDICE 40 / 40 / 8	295,- / 357,-	-	-
DLAŽDICE 50 / 50 / 5	285,- / 345,-	-	-
★ DLAŽDICE 50 / 50 / 10	395,- / 478,-	-	-
★ DLAŽDICE 60 / 60 / 8	385,- / 466,-	-	-

PLOŠNÁ DLAŽBA HLADKÁ - PRAKTIK

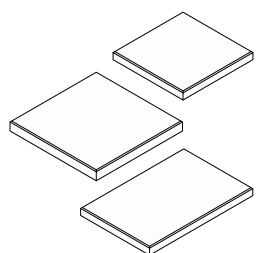

	kód	rozměry d / š / v (cm)	měrná jednotka	hmotnost kg/m ²	spotřeba ks/m ²	vrstva m ²	paleta m ²	hmotnost kg/balení	povrch
DLAŽDICE 40 / 40 / 4	23105	39,7 x 39,7 x 4	m ²	91	6,25	-	9,12	855	praktik
DLAŽDICE 50 / 50 / 5	23106	49,7 x 49,7 x 5	m ²	110	4,00	-	7,50	850	praktik
DLAŽDICE 60 / 40 / 4	23108	59,7 x 39,7 x 4	m ²	91	4,17	-	13,68	1270	praktik



	ŠEDÁ	OKROVÁ	PÍSKOVÁ	CIHLOVÁ	KARAMELOVÁ
DLAŽDICE 40 / 40 / 4	247,- / 299,-	295,- / 357,-	295,- / 357,-	295,- / 357,-	295,- / 357,-
★ DLAŽDICE 50 / 50 / 5	285,- / 345,-	-	-	-	-
DLAŽDICE 60 / 40 / 4	259,- / 313,-	-	305,- / 369,-	305,- / 369,-	305,- / 369,-



	ČERVENO-ČERNÁ	ČERNO-BÍLÁ	CIHLOVO-ČERNÁ	ŽLUTO-CIHLOVÁ	PÍSKOVO-CIHLOVO-ČERNÁ
DLAŽDICE 40 / 40 / 4	455,- / 551,-	455,- / 551,-	455,- / 551,-	455,- / 551,-	455,- / 551,-

BROŽ LUGANO I.

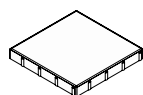

	kód	rozměry d / š / v (cm)	měrná jednotka	hmotnost kg/m ²	spotřeba ks/m ²	vrstva m ²	paleta m ²	hmotnost kg/balení	povrch
BROŽ LUGANO I.	23111	40 x 40 x 5	m ²	109	6,25	0,96	11,52	1281	standard



BROŽ LUGANO I.	ČERNO-BÍLÁ	LATTE	CAPPUCCINO	ARKÁNA	MUŠLOVÁ	ACHÁT
	385,- / 466,-	385,- / 466,-	385,- / 466,-	385,- / 466,-	385,- / 466,-	385,- / 466,-

STADIO



	kód	rozměry d / š / v (cm)	měrná jednotka	hmotnost kg/m ²	spotřeba ks/m ²	vrstva m ²	paleta m ²	hmotnost kg/balení	povrch
STADIO	23103	60 x 30 x 5	m ²	109	5,56	1,08	12,96	1438	standard

DŮLEŽITÉ: Tento výrobek nahrazuje původní výrobek RAVENNA. Rozdíl je ve výšce výrobku.



STADIO	ČERNO-BÍLÁ	LATTE	CIHLOVO-PÍSKOVÁ	CRÉME-NOIR	CAPPUCCINO	MUŠLOVÁ
	385,- / 466,-	385,- / 466,-	385,- / 466,-	385,- / 466,-	385,- / 466,-	385,- / 466,-

PLOŠNÁ DLAŽBA RELIÉFNÍ - KAZETA

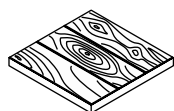

	kód	rozměry d / š / v (cm)	měrná jednotka	hmotnost kg/m ²	spotřeba ks/m ²	vrstva m ²	paleta m ²	hmotnost kg/balení	povrch
KAZETA 50 / 50 / 5	23501	50 x 50 x 5	m ²	110	4,00	-	7,50	850	standard

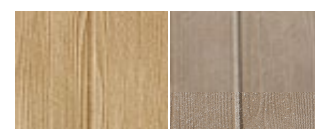

KAZETA 50 / 50 / 5	PÍSKOVÁ	KARAMELOVÁ
	465,- / 563,-	465,- / 563,-



KAZETA 50 / 50 / 5 - PÍSKOVÁ

PLOŠNÁ DLAŽBA RELIÉFNÍ - BŘIDLICE

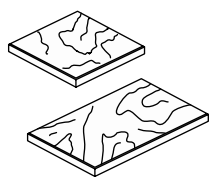

	kód	rozměry d / š / v (cm)	měrná jednotka	hmotnost kg/m ²	spotřeba ks/m ²	vrstva m ²	paleta m ²	hmotnost kg/balení	povrch
BŘIDLICE 40 / 40 / 4	23502	39,7 x 39,7 x 4	m ²	91	6,25	-	9,12	855	standard
BŘIDLICE 60 / 40 / 4	23511	59,7 x 39,7 x 4	m ²	91	4,17	-	13,68	1270	standard



	ŠEDÁ	PÍSKOVÁ	CIHLOVÁ	KARAMELOVÁ
BŘIDLICE 40 / 40 / 4	395,- / 478,-	425,- / 514,-	425,- / 514,-	425,- / 514,-
BŘIDLICE 60 / 40 / 4	395,- / 478,-	425,- / 514,-	425,- / 514,-	425,- / 514,-

PLOŠNÁ DLAŽBA RELIÉFNÍ - TRAVERTIN

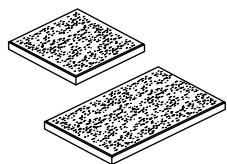

	kód	rozměry d / š / v (cm)	měrná jednotka	hmotnost kg/m ²	spotřeba ks/m ²	vrstva m ²	paleta m ²	hmotnost kg/balení	povrch
TRAVERTIN 40 / 40 / 4	23506	39,7 x 39,7 x 4	m ²	91	6,25	-	9,12	855	standard
TRAVERTIN 60 / 40 / 4	23508	59,7 x 39,7 x 4	m ²	91	4,17	-	13,68	1270	standard



	ŽLUTÁ
TRAVERTIN 40 / 40 / 4	465,- / 563,-
TRAVERTIN 60 / 40 / 4	465,- / 563,-

PLOŠNÁ DLAŽBA RELIÉFNÍ - KOSTKA

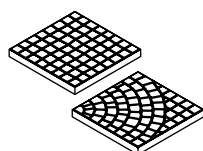

	kód	rozměry d / š / v (cm)	měrná jednotka	hmotnost kg/m ²	spotřeba ks/m ²	vrstva m ²	paleta m ²	hmotnost kg/balení	povrch
KOSTKA 40 / 40 / 4	23509	40 x 40 x 4	m ²	91	6,25	-	9,12	855	praktik
KOSTKA 40 / 40 / 4 čtvrtkruh	23510	40 x 40 x 4	m ²	91	6,25	-	9,12	855	praktik



	ŠEDÁ
KOSTKA 40 / 40 / 4	385,- / 466,-
KOSTKA 40 / 40 / 4 čtvrtkruh	385,- / 466,-

PLOŠNÁ DLAŽBA RELIÉFNÍ - QUARCIT



	kód	rozměry d / š / v (cm)	měrná jednotka	hmotnost kg/m ²	spotřeba ks/m ²	vrstva m ²	paleta m ²	hmotnost kg/balení	povrch
QUARCIT 40 / 40 / 4	23512	39,7 x 39,7 x 4	m ²	91	6,25	-	9,12	855	standard



QUARCIT 40 / 40 / 4	ŠEDÁ	PÍSKOVÁ	CIHLOVÁ	KARAMELOVÁ
	395,- / 478,-	425,- / 514,-	425,- / 514,-	425,- / 514,-

PLOŠNÁ DLAŽBA RELIÉFNÍ - DUNA

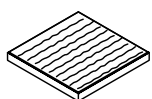

	kód	rozměry d / š / v (cm)	měrná jednotka	hmotnost kg/m ²	spotřeba ks/m ²	vrstva m ²	paleta m ²	hmotnost kg/balení	povrch
DUNA 40 / 40 / 4	23516	39,7 x 39,7 x 4	m ²	91	6,25	-	9,12	855	praktik, optimal

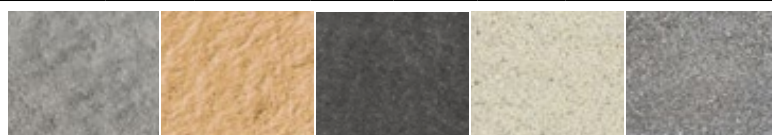

DUNA 40 / 40 / 4	PRAKTIK ŠEDÁ	PRAKTIK PÍSKOVÁ	PRAKTIK ANTRACITOVÁ	OPTIMAL PÍSKOVÁ	OPTIMAL ANTRACITOVÁ
	395,- / 478,-	425,- / 514,-	425,- / 514,-	465,- / 563,-	465,- / 563,-

PLOŠNÁ DLAŽBA TRYSKANÁ, RELIÉFNÍ - BŘIDLICE

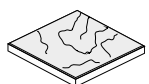

	kód	rozměry d / š / v (cm)	měrná jednotka	hmotnost kg/m ² (ks)	spotřeba ks/m ²	paleta m ² (ks)	hmotnost kg/balení	povrch
BŘIDLICE TRYSKANÁ, RELIÉFNÍ 40 / 40 / 4	23502	39,7 x 39,7 x 4	m ²	91	6,25	9,12	855	tryskaný reliéfní



BŘIDLICE TRYSKANÁ, RELIÉFNÍ 40 / 40 / 4	ŽLUTÁ	CIHLOVÁ
	465,- / 563,-	465,- / 563,-

PLOŠNÁ DLAŽBA TRYSKANÁ - TYPICAL

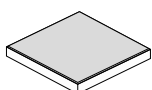

	kód	rozměry d / š / v (cm)	měrná jednotka	hmotnost kg/m ² (ks)	spotřeba ks/m ²	paleta m ² (ks)	hmotnost kg/balení	povrch
TYPICAL 40 / 40 / 4	23201	39,7 x 39,7 x 4	m ²	91	6,25	9,12	855	tryskaný



TYPICAL 40 / 40 / 4	ŠEDÁ
	385,- / 466,-



Systémový prvek



Pochozí



Water Resistant



Pokládka dlažby je možná na terče



Slevová skupina

PLOŠNÁ DLAŽBA TRYSKANÁ - OPTIMAL, IDEAL, FANTASY

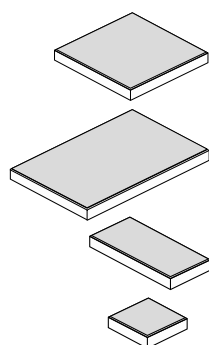

	kód	rozměry d / š / v (cm)	měrná jednotka	hmotnost kg/m² (ks)	spotřeba ks/m²	paleta m² (ks)	hmotnost kg/balení	povrch
DLAŽDICE 40 / 40 / 4	23201	39,7 x 39,7 x 4	m²	91	6,25	9,12	855	optimal, ideal, fantasy
DLAŽDICE 60 / 40 / 4	23210	59,7 x 39,7 x 4	m²	91	4,17	13,68	1270	ideal, fantasy
DEKORAČNÍ PÁS 40 / 19,5 / 4	23202	39,7 x 19,5 x 4	ks	7,1	12,50	VL	VL	ideal, fantasy
DEKORAČNÍ KOSTKA 19,5 / 19,5 / 4	23205	19,5 x 19,5 x 4	ks	3,5	25,00	VL	VL	ideal, fantasy



DLAŽDICE 40 / 40 / 4

OPTIMAL
ŠEDÁ

370,- / 448,-

OPTIMAL
PÍSKOVÁ

415,- / 502,-

OPTIMAL
CIHLOVÁ

415,- / 502,-

OPTIMAL
KARAMELOVÁ

415,- / 502,-

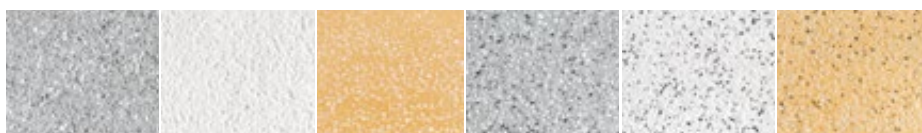
IDEAL
ŠEDÁ

DLAŽDICE 40 / 40 / 4

405,- / 490,-

IDEAL
BÍLÁ

445,- / 538,-

IDEAL
ŽLUTÁ

445,- / 538,-

FANTASY
ŠEDÁ

455,- / 551,-

FANTASY
BÍLÁ

475,- / 575,-

FANTASY
ŽLUTÁ

475,- / 575,-

DLAŽDICE 60 / 40 / 4

405,- / 490,-

445,- / 538,-

445,- / 538,-

465,- / 563,-

485,- / 587,-

485,- / 587,-

DEKORAČNÍ PÁS 40 / 19,5 / 4

85,- / 103,-

85,- / 103,-

85,- / 103,-

85,- / 103,-

85,- / 103,-

85,- / 103,-

DEKORAČNÍ KOSTKA 19,5 / 19,5 / 4

85,- / 103,-

85,- / 103,-

85,- / 103,-

85,- / 103,-

85,- / 103,-

85,- / 103,-

PLOŠNÁ DLAŽBA TRYSKANÁ - PICANTO

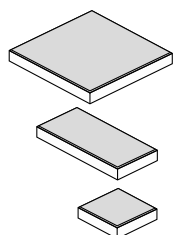

	kód	rozměry d / š / v (cm)	měrná jednotka	hmotnost kg/m² (ks)	spotřeba ks/m²	paleta m² (ks)	hmotnost kg/balení	povrch
PICANTO 40 / 40 / 4	23201	39,7 x 39,7 x 4	m²	91	6,25	9,12	855	tryskaný
DEKORAČNÍ PÁS PICANTO 40 / 19,5 / 4	23202	39,7 x 19,5 x 4	ks	7,1	12,50	VL	VL	tryskaný
DEKORAČNÍ KOSTKA PICANTO 19,5 / 19,5 / 4	23205	19,5 x 19,5 x 4	ks	3,5	25,00	VL	VL	tryskaný

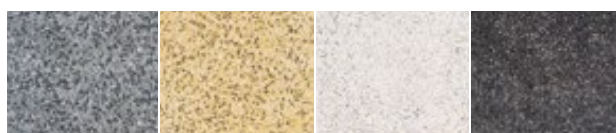
PICANTO
ŠEDÁ

PICANTO 40 / 40 / 4

435,- / 526,-

PICANTO
ŽLUTÁ

475,- / 575,-

PICANTO
BÍLÁ

475,- / 575,-

PICANTO
ANTRACIT

475,- / 575,-

DEKORAČNÍ PÁS 40 / 19,5 / 4

85,- / 103,-

85,- / 103,-

85,- / 103,-

85,- / 103,-

DEKORAČNÍ KOSTKA 19,5 / 19,5 / 4

85,- / 103,-

85,- / 103,-

85,- / 103,-

85,- / 103,-

PLOŠNÁ DLAŽBA TRYSKANÁ - EXCELENT

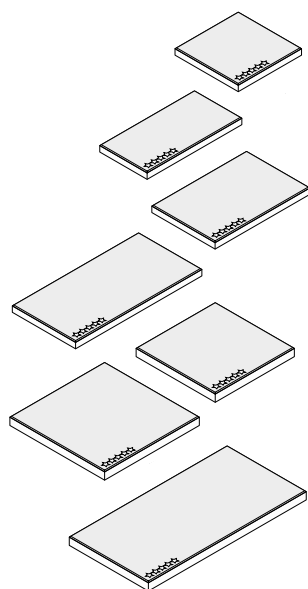

	kód	rozměry d / š / v (cm)	měrná jednotka	hmotnost kg/m ²	spotřeba ks/m ²	paleta m ²	hmotnost kg/balení	povrch
EXCELENT 40 / 40 / 4	23901	39,7 x 39,7 x 4	m ²	91	6,25	9,12	855	tryskaný BOSS 5
EXCELENT 60 / 30 / 4	23905	59,7 x 29,7 x 4	m ²	91	5,56	6,84	648	tryskaný BOSS 5
EXCELENT 60 / 40 / 4	23907	59,7 x 39,7 x 4	m ²	91	4,17	13,68	1270	tryskaný BOSS 5
EXCELENT 80 / 40 / 4	23902	79,7 x 39,7 x 4	m ²	91	3,12	8,64	812	tryskaný BOSS 5
EXCELENT 50 / 50 / 5	23903	49,7 x 49,7 x 5	m ²	110	4,00	7,50	750	tryskaný BOSS 5
EXCELENT 60 / 60 / 5	23906	59,7 x 59,7 x 5	m ²	110	2,77	10,80	1213	tryskaný BOSS 5
EXCELENT 100 / 50 / 5	23904	99,7 x 49,7 x 5	m ²	110	2,00	7,50	850	tryskaný BOSS 5



	BÍLÁ	BÉŽOVÁ	ČERNÁ
EXCELENT 40 / 40 / 4	625,- / 756,-	625,- / 756,-	625,- / 756,-
EXCELENT 60 / 30 / 4	625,- / 756,-	625,- / 756,-	625,- / 756,-
EXCELENT 60 / 40 / 4	625,- / 756,-	625,- / 756,-	625,- / 756,-
EXCELENT 80 / 40 / 4	655,- / 793,-	655,- / 793,-	655,- / 793,-
EXCELENT 50 / 50 / 5	685,- / 829,-	685,- / 829,-	685,- / 829,-
EXCELENT 60 / 60 / 5	685,- / 829,-	685,- / 829,-	685,- / 829,-
EXCELENT 100 / 50 / 5	685,- / 829,-	685,- / 829,-	685,- / 829,-



OCHRANOU BOSS 5 DOSAHUJEME NÁSLEDUJÍCÍCH POZITIVNÍCH VLASTNOSTÍ:

- vysoká odolnost proti trvalému znečištění, snadnější čištění
- vysoká odolnost proti poškrábání
- zabraňuje vyblednutí barvy, výrobky tak zůstávají stálobarevné
- vysoká ochrana proti povětrnostním vlivům
- zaručení odolnosti proti smyku/skluzu dle kyvadlové hodnoty
- vyšší odolnost proti působení vody a chemickému rozmrazování látek jako jsou posypové soli apod.
- beton je chráněn proti růstu řas a mechů
- povrch výrobků má vysokou odolnost proti otěru, tato povrchová úprava je stálá a nemusí s po čase upravovat
- vysoká odolnost proti mechanickému namáhání.



PLOŠNÁ DLAŽBA VYMÝVANÁ

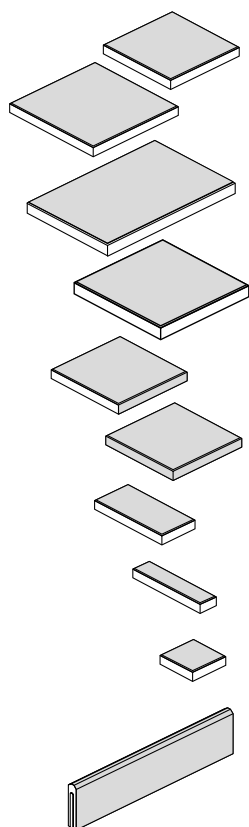

	kód	rozměry d / š / v (cm)	měrná jednotka	hmotnost kg/m² (ks)	spotřeba ks/m²	paleta m² (ks)	hmotnost kg/balení	povrch
DLAŽDICE 40 / 40 / 4	23301	40 x 40 x 4	m²	91	6,25	9,12	855	vymývaný
DLAŽDICE 50 / 50 / 4	23309	50 x 50 x 4	m²	91	4,00	9,50	890	vymývaný
DLAŽDICE 60 / 40 / 4	23311	60 x 40 x 4	m²	91	4,17	13,68	1270	vymývaný
DLAŽDICE 50 / 50 / 5	23312	50 x 50 x 5	m²	110	4,00	7,50	850	vymývaný
DLAŽDICE 40 / 40 / 4 - 1 vymývaná hrana	23304	40 x 40 x 4	ks	14,6	-	50	750	vymývaný
DLAŽDICE 40 / 40 / 4 - 2 vymývané hrany	23305	40 x 40 x 4	ks	14,6	-	50	750	vymývaný
DEKORAČNÍ PÁS 40 / 19,5 / 4	23302	40 x 19,5 x 4	ks	7,1	-	VL	VL	vymývaný
DEKORAČNÍ PÁS 40 / 9,5 / 4	23303	40 x 9,5 x 4	ks	3,5	-	VL	VL	vymývaný
DEKORAČNÍ KOSTKA 19,5 / 19,5 / 4	23307	19,5 x 19,5 x 4	ks	3,5	-	VL	VL	vymývaný
OBRUBNÍK VYMÝVANÝ	23310	100 x 5 x 25	ks	26,5	1,00 ks/bm	30	820	vymývaný

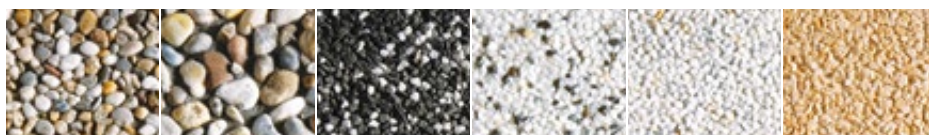

	DUNAJ 4-8	DUNAJ 10-16	GALAXY	ARKTIK	ELEGANCE	ESENCE
DLAŽDICE 40 / 40 / 4	339,- / 410,-	339,- / 410,-	525,- / 635,-	525,- / 635,-	525,- / 635,-	525,- / 635,-
DLAŽDICE 50 / 50 / 4	399,- / 483,-	-	-	-	-	-
DLAŽDICE 60 / 40 / 4	349,- / 422,-	349,- / 422,-	525,- / 635,-	525,- / 635,-	525,- / 635,-	525,- / 635,-
DLAŽDICE 50 / 50 / 5	419,- / 507,-	-	-	-	-	-
DLAŽDICE 40 / 40 / 4 - 1 vymývaná hrana	255,- / 309,-	255,- / 309,-	255,- / 309,-	255,- / 309,-	255,- / 309,-	255,- / 309,-
DLAŽDICE 40 / 40 / 4 - 2 vymývané hrany	355,- / 430,-	355,- / 430,-	355,- / 430,-	355,- / 430,-	355,- / 430,-	355,- / 430,-
DEKORAČNÍ PÁS 40 / 19,5 / 4	85,- / 103,-	85,- / 103,-	85,- / 103,-	85,- / 103,-	85,- / 103,-	85,- / 103,-
DEKORAČNÍ PÁS 40 / 9,5 / 4	85,- / 103,-	85,- / 103,-	85,- / 103,-	85,- / 103,-	85,- / 103,-	85,- / 103,-
DEKORAČNÍ KOSTKA 19,5 / 19,5 / 4	85,- / 103,-	85,- / 103,-	85,- / 103,-	85,- / 103,-	85,- / 103,-	85,- / 103,-
OBRUBNÍK VYMÝVANÝ	285,- / 345,-	285,- / 345,-	285,- / 345,-	285,- / 345,-	285,- / 345,-	285,- / 345,-



	ROMANCE	KREATIV	VULCANO	COLORO	SYMFONIE	CREMA
DLAŽDICE 40 / 40 / 4	525,- / 635,-	525,- / 635,-	525,- / 635,-	525,- / 635,-	525,- / 635,-	525,- / 635,-
DLAŽDICE 60 / 40 / 4	525,- / 635,-	525,- / 635,-	525,- / 635,-	525,- / 635,-	525,- / 635,-	525,- / 635,-
DLAŽDICE 40 / 40 / 4 - 1 vymývaná hrana	255,- / 309,-	255,- / 309,-	255,- / 309,-	255,- / 309,-	255,- / 309,-	255,- / 309,-
DLAŽDICE 40 / 40 / 4 - 2 vymývané hrany	355,- / 430,-	355,- / 430,-	355,- / 430,-	355,- / 430,-	355,- / 430,-	355,- / 430,-
DEKORAČNÍ PÁS 40 / 9,5 / 4	85,- / 103,-	85,- / 103,-	85,- / 103,-	85,- / 103,-	85,- / 103,-	85,- / 103,-
DEKORAČNÍ PÁS 40 / 19,5 / 4	85,- / 103,-	85,- / 103,-	85,- / 103,-	85,- / 103,-	85,- / 103,-	85,- / 103,-
DEKORAČNÍ KOSTKA 19,5 / 19,5 / 4	85,- / 103,-	85,- / 103,-	85,- / 103,-	85,- / 103,-	85,- / 103,-	85,- / 103,-
OBRUBNÍK VYMÝVANÝ	285,- / 345,-	285,- / 345,-	285,- / 345,-	285,- / 345,-	285,- / 345,-	285,- / 345,-

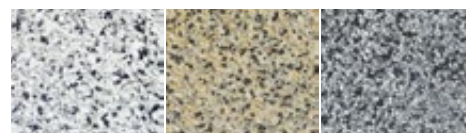

	MARMETTA	FULVO	LAVA
DLAŽDICE 40 / 40 / 4	525,- / 635,-	525,- / 635,-	525,- / 635,-
DLAŽDICE 60 / 40 / 4	525,- / 635,-	525,- / 635,-	525,- / 635,-
DLAŽDICE 40 / 40 / 4 - 1 vymývaná hrana	255,- / 309,-	255,- / 309,-	255,- / 309,-
DLAŽDICE 40 / 40 / 4 - 2 vymývané hrany	355,- / 430,-	355,- / 430,-	355,- / 430,-
DEKORAČNÍ PÁS 40 / 9,5 / 4	85,- / 103,-	85,- / 103,-	85,- / 103,-
DEKORAČNÍ PÁS 40 / 19,5 / 4	85,- / 103,-	85,- / 103,-	85,- / 103,-
DEKORAČNÍ KOSTKA 19,5 / 19,5 / 4	85,- / 103,-	85,- / 103,-	85,- / 103,-
OBRUBNÍK VYMÝVANÝ	285,- / 345,-	285,- / 345,-	285,- / 345,-



DLAŽDICE 40 / 40 / 4 – CREMA



Systémový prvek



Pochozí



Water Resistant



Pokládka dlažby je možná na terče



Slevová skupina

BAZÉNOVÉ LEMY - BŘIDLICE

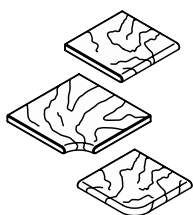

	kód	rozměry d / š / v (cm)	měrná jednotka	hmotnost kg/ks	paleta ks	hmotnost kg/balení	povrch
BAZÉNOVÝ LEM - BŘIDLICE průběžný	26616	40 x 40 x 4	ks	13,5	40	570	natur
BAZÉNOVÝ LEM - BŘIDLICE rohový vnitřní	26617	50 x 50 x 4	ks	21,0	VL	VL	natur
BAZÉNOVÝ LEM - BŘIDLICE rohový vnější	26618	40 x 40 x 4	ks	13,5	VL	VL	natur



BAZÉNOVÝ LEM - BŘIDLICE průběžný	355,- / 430,-	375,- / 454,-	375,- / 454,-	375,- / 454,-
BAZÉNOVÝ LEM - BŘIDLICE rohový vnitřní	395,- / 478,-	445,- / 538,-	445,- / 538,-	445,- / 538,-
BAZÉNOVÝ LEM - BŘIDLICE rohový vnější	355,- / 430,-	375,- / 454,-	375,- / 454,-	375,- / 454,-

BAZÉNOVÉ LEMY - VYMÝVANÉ, TRYSKANÉ

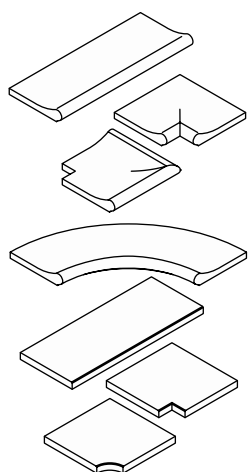

	kód	rozměry d / š / v (cm)	měrná jednotka	hmotnost kg/ks	paleta ks	hmotnost kg/balení	povrch
BAZÉNOVÝ LEM - PROFIL VLNA průběžný 100	26601	100 x 40 x 4-8	ks	43,0	12	541	vymývaný, fantasy
BAZÉNOVÝ LEM - PROFIL VLNA rohový ostrý vnitřní	26602	50 x 50 x 4-8	ks	25,0	VL	-	vymývaný, fantasy
BAZÉNOVÝ LEM - PROFIL VLNA rohový ostrý vnější	26603	50 x 50 x 4-8	ks	28,0	VL	-	vymývaný, fantasy
BAZÉNOVÝ LEM - PROFIL VLNA rohový vnitřní ø 1 m segment 90°	26604	-	ks	46,0	VL	-	vymývaný, fantasy
BAZÉNOVÝ LEM - DESKOVÝ průběžný	26613	100 x 39,5 x 4,5	ks	42,0	VL	-	vymývaný, fantasy
BAZÉNOVÝ LEM - DESKOVÝ rohový ostrý vnitřní	26614	50 x 50 x 4,5	ks	25,5	VL	-	vymývaný, fantasy
BAZÉNOVÝ LEM - DESKOVÝ rohový oblý vnitřní	26615	50 x 50 x 4,5	ks	26,0	VL	-	vymývaný, fantasy



DUNAJ 4-8

FANTASY
BÍLÁ

BAZÉNOVÝ LEM - PROFIL VLNA průběžný 100	895,- / 1 083,-	1 395,- / 1 688,-
BAZÉNOVÝ LEM - PROFIL VLNA rohový ostrý vnitřní	625,- / 756,-	975,- / 1 180,-
BAZÉNOVÝ LEM - PROFIL VLNA rohový ostrý vnější	625,- / 756,-	975,- / 1 180,-
BAZÉNOVÝ LEM - PROFIL VLNA rohový vnitřní ø 1 m	895,- / 1 083,-	1 395,- / 1 688,-
BAZÉNOVÝ LEM - DESKOVÝ průběžný	895,- / 1 083,-	1 395,- / 1 688,-
BAZÉNOVÝ LEM - DESKOVÝ rohový ostrý vnitřní	625,- / 756,-	975,- / 1 180,-
BAZÉNOVÝ LEM - DESKOVÝ rohový oblý vnitřní	625,- / 756,-	975,- / 1 180,-

BROŽ MONACO®

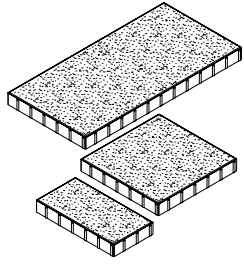

	kód	rozměry d / š / v (cm)	měrná jednotka	hmotnost kg/m²	spotřeba ks/m²	vrstva m²	paleta m²	hmotnost kg/balení	povrch
BROŽ MONACO® I.	23609	120 x 60 x 8	m²	175	1,39	0,72	5,76	1033	standard
BROŽ MONACO® II.	23610	60 x 60 x 8	m²	173	2,78	0,72	5,76	1021	standard
BROŽ MONACO® III.	23653	60 x 30 x 8	m²	170	5,56	1,08	8,63	1492	standard



BROŽ MONACO® I., II., III.

BAZALT

525,- / 635,-

PÍSKOVEC

525,- / 635,-

ČERNO-BÍLÁ

525,- / 635,-

LATTE

525,- / 635,-

BRONZE

525,- / 635,-

BROŽ MILÁNO

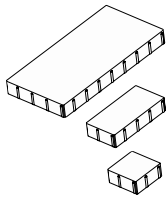

	kód	rozměry d / š / v (cm)	měrná jednotka	hmotnost kg/m²	spotřeba ks/m²	vrstva m²	paleta m²	hmotnost kg/balení	povrch
BROŽ MILÁNO I.	23654	80 x 40 x 8	m²	177	3,13	0,96	7,68	1384	standard
BROŽ MILÁNO II.	23655	40 x 20 x 8	m²	173	12,50	0,96	7,68	1354	standard
BROŽ MILÁNO III.	23656	20 x 20 x 8	m²	172	25,00	0,96	7,68	1346	standard



BROŽ MILÁNO I., II.

BROŽ MILÁNO III.

ČERNO-BÍLÁ

525,- / 635,-

495,- / 599,-

LATTE

525,- / 635,-

495,- / 599,-

CAPPUCCINO

525,- / 635,-

495,- / 599,-

BROŽ LA DÉFENSE

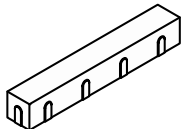

	kód	rozměry d / š / v (cm)	měrná jednotka	hmotnost kg/m²	spotřeba ks/m²	vrstva m²	paleta m²	hmotnost kg/balení	povrch
BROŽ LA DÉFENSE	23659	100 x 15 x 15	m²	326	6,67	0,75	3,75	1248	standard



BROŽ LA DÉFENSE

CRÉME

595,- / 720,-

GRIS

595,- / 720,-

NOIR

595,- / 720,-

DLAŽBA BROŽ MODERN®

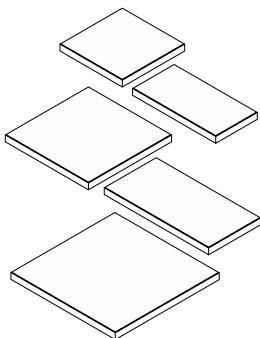

	kód	rozměry d / š / v (cm)	měrná jednotka	hmotnost kg/ks	spotřeba ks/m²	paleta ks	hmotnost kg/balení	povrch	cena
BROŽ MODERN® 60 / 60 / 6	23603	60 x 60 x 6	ks	50,0	2,78	20	1025	natur	635,- / 768,-
BROŽ MODERN® 80 / 40 / 6	23605	80 x 39,5 x 6	ks	45,0	3,13	20	925	natur	565,- / 684,-
BROŽ MODERN® 80 / 80 / 6	23604	80 x 80 x 6	ks	90,0	1,56	10	925	natur	1 135,- / 1 373,-
BROŽ MODERN® 100 / 50 / 6	23607	100 x 49,5 x 6	ks	72,0	2,00	10	745	natur	885,- / 1 071,-
BROŽ MODERN® 100 / 100 / 6	23606	100 x 100 x 6	ks	150,0	1,00	10	1525	natur	1 765,- / 2 136,-

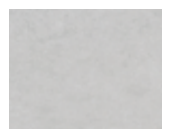

NATUR ŠEDÁ

Výše uvedené ceny v Kč: bez DPH / s DPH.



Systémový prvek



Pochozí



Pojízdné do 3,5 t



Pojízdné do 5 t



Water Resistant



Slevová skupina

DLAŽBA BROŽ MAXI MODERN



				cena								
	kód	výška (cm)	měrná jednotka	0,36 - 4,00 m²	0,51 - 1,00 m²	1,01 - 1,50 m²	1,51 - 2,00 m²	2,01 - 3,00 m²	3,01 - 4,00 m²	4,01 - 5,00 m²	5,01 - 6,00 m²	povrch
BROŽ MAXI MODERN	23616-20	8	m²	1 995,- 2 414,-	1 995,- 2 414,-	1 995,- 2 414,-	1 995,- 2 414,-	1 995,- 2 414,-	1 995,- 2 414,-	-	-	natur
	23621-26	10	m²	2 495,- 3 019,-	2 495,- 3 019,-	2 495,- 3 019,-	2 495,- 3 019,-	2 495,- 3 019,-	2 495,- 3 019,-	2 495,- 3 019,-	-	natur
	23627-33	12	m²	2 995,- 3 624,-	2 995,- 3 624,-	2 995,- 3 624,-	2 995,- 3 624,-	2 995,- 3 624,-	2 995,- 3 624,-	2 995,- 3 624,-	2 995,- 3 624,-	natur
	23634-41	15	m²	3 495,- 4 229,-	3 495,- 4 229,-	3 495,- 4 229,-	3 495,- 4 229,-	3 495,- 4 229,-	3 495,- 4 229,-	3 495,- 4 229,-	3 495,- 4 229,-	natur
	23642-49	20	m²	4 495,- 5 439,-	4 495,- 5 439,-	4 495,- 5 439,-	4 495,- 5 439,-	4 495,- 5 439,-	4 495,- 5 439,-	4 495,- 5 439,-	4 495,- 5 439,-	natur

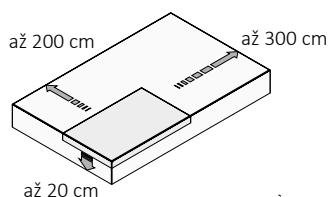

Lze vyrobit prvek libovolných rozměrů do šířky až 200 cm a délky až 300 cm.

NATUR ŠEDÁ

SCHODIŠŤOVÉ PRVKY BROŽ MODERN®



				cena							
	kód	rozměry d / š / v (cm)	měrná jednotka	1,50 m	1,51 - 1,75 m	1,76 - 2,00 m	2,01 - 2,25 m	2,26 - 2,50 m	2,51 - 2,75 m	2,76 - 3,00 m	povrch
SCHODIŠŤOVÁ DESKA BROŽ MODERN®	23660-66	150 - 300 x 30 x 8	ks	945,- 1 143,-	1 050,- 1 271,-	1 195,- 1 446,-	1 350,- 1 634,-	1 495,- 1 809,-	1 650,- 1 997,-	1 795,- 2 172,-	natur
SCHODIŠŤOVÁ DESKA BROŽ MODERN® S TRYSKANÝM PÁSKEM	23680-86	150 - 300 x 30 x 8	ks	1 295,- 1 567,-	1 395,- 1 688,-	1 550,- 1 876,-	1 695,- 2 051,-	1 850,- 2 239,-	1 955,- 2 414,-	2 150,- 2 602,-	natur
PODESTA BROŽ MODERN®	23673-79	150 - 300 x 150 x 8	ks	3 495,- 4 229,-	3 995,- 4 834,-	4 495,- 5 439,-	4 995,- 6 044,-	5 295,- 6 407,-	5 495,- 6 649,-	5 995,- 7 254,-	natur

SCHODIŠŤOVÁ DESKA

SCHODIŠŤOVÝ SYSTÉM ŠÍŘKY 2,50 - 3,00 m

SCHODIŠŤOVÝ SYSTÉM ŠÍŘKY 1,50 - 2,50 m

SCHODIŠŤOVÁ PODESTA

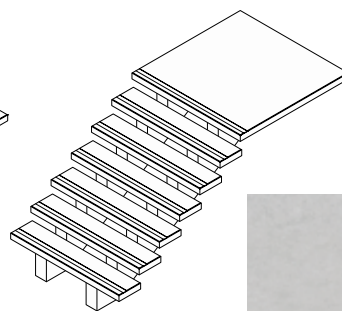
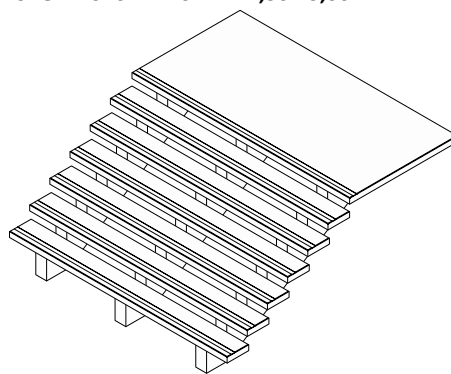

NATUR ŠEDÁ

Pro SCHODIŠŤOVÉ DESKY délky 2,50 - 3,00 m jsou nutné 3 ks SCHODIŠŤOVÝCH RAMEN (viz obr. SCHODIŠŤOVÝ SYSTÉM šířky 2,50 - 3,00 m).

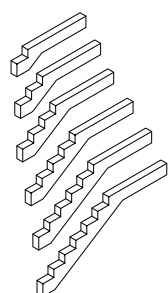

	kód	rozměry d / š / v (cm)	měrná jednotka	hmotnost kg/ks	pro výškový rozdíl	povrch	cena
SCHODIŠŤ. RAMENO BROŽ MODERN® 2 STUPNĚ	23667	176 x 15 x 46	ks	173,0	do 36 cm	natur	595,- / 720,-
SCHODIŠŤ. RAMENO BROŽ MODERN® 3 STUPNĚ	23668	204 x 15 x 64	ks	211,0	do 54 cm	natur	795,- / 962,-
SCHODIŠŤ. RAMENO BROŽ MODERN® 4 STUPNĚ	23669	232 x 15 x 82	ks	249,0	do 72 cm	natur	995,- / 1 204,-
SCHODIŠŤ. RAMENO BROŽ MODERN® 5 STUPŇŮ	23670	260 x 15 x 100	ks	287,0	do 90 cm	natur	1 195,- / 1 446,-
SCHODIŠŤ. RAMENO BROŽ MODERN® 6 STUPŇŮ	23671	288 x 15 x 118	ks	325,0	do 108 cm	natur	1 395,- / 1 688,-
SCHODIŠŤ. RAMENO BROŽ MODERN® 7 STUPŇŮ	23672	316 x 15 x 136	ks	363,0	do 126 cm	natur	1 595,- / 1 930,-

Poznámka: volně loženo.



DLAŽBA PRKNO A ŠPALEK

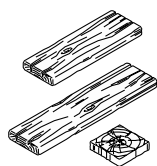

	kód	rozměry d / š / v (cm)	měrná jednotka	hmotnost kg/ks	spotřeba ks/m²	paleta ks	hmotnost kg/balení	povrch	cena
PRKNO I.	23701	67,5 x 22,5 x 5	ks	15,0	6,58	44	685	natur	185,- / 224,-
PRKNO II.	23702	90 x 22,5 x 5	ks	20,0	4,94	44	905	natur	235,- / 284,-
ŠPALEK	23703	22,5 x 22,5 x 5	ks	4,5	19,75	150	700	natur	99,- / 120,-

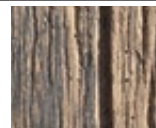

NATUR PATINA

DLAŽBA PRAŽEC - DESKA, ŠPALEK

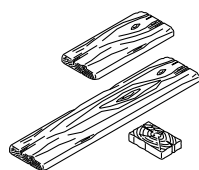

	kód	rozměry d / š / v (cm)	měrná jednotka	hmotnost kg/ks	spotřeba ks/m²	paleta ks	hmotnost kg/balení	povrch	cena
PRAŽEC - DESKA 60	23704	60,5 x 25 x 5	ks	15,0	6,61	44	685	natur	199,- / 241,-
PRAŽEC - DESKA 120	23750	121 x 25 x 5	ks	30,0	3,31	30	925	natur	399,- / 483,-
PRAŽEC - ŠPALEK 15	23751	15 x 25 x 5	ks	3,7	26,67	240	913	natur	69,- / 83,-

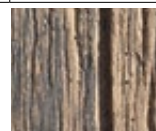

NATUR PATINA

SCHODIŠŤOVÉ PRVKY

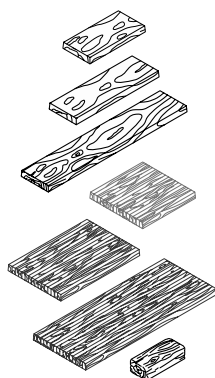

	kód	rozměry d / š / v (cm)	měrná jednotka	hmotnost kg/ks	paleta ks	hmotnost kg/balení	povrch	cena
ŠCHODIŠŤOVÁ DESKA, ŠLAPÁKOVÉ PLATO 80 / 40 / 8	23765	80 x 40 x 8	ks	61,0	24	1489	natur	995,- / 1 204,-
ŠCHODIŠŤOVÁ DESKA, ŠLAPÁKOVÉ PLATO 120 / 40 / 8	23766	120 x 40 x 8	ks	91,5	16	1489	natur	1 595,- / 1 930,-
ŠCHODIŠŤOVÁ DESKA, ŠLAPÁKOVÉ PLATO 200 / 40 / 8	23767	200 x 40 x 8	ks	155,5	8	1269	natur	2 595,- / 3 140,-
PODESTA, ŠLAPÁKOVÉ PLATO 80 / 80 / 8	23768	80 x 80 x 8	ks	120,0	8	985	natur	1 295,- / 1 567,-
PODESTA, ŠLAPÁKOVÉ PLATO 120 / 80 / 8	23769	120 x 80 x 8	ks	180,0	8	1465	natur	1 995,- / 2 414,-
PODESTA, ŠLAPÁKOVÉ PLATO 200 / 80 / 8*	23770	200 x 80 x 8	ks	301,0	4	1249	natur	2 895,- / 3 503,-
ŠCHODIŠŤOVÝ BLOK TVÁŘ DŘEVA (PALISÁDA)	23705	60 x 25 x 16	ks	50,0	18	925	natur	885,- / 1 071,-

* Výrobky jsou baleny na paletě Standard (80 x 240) cm.

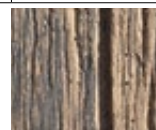

NATUR PATINA

ŠLAPÁK



	kód	rozměry ø / v (cm)	měrná jednotka	hmotnost kg/ks	paleta ks	hmotnost kg/balení	povrch	cena
ŠLAPÁK	23713	48 x 5	ks	13,5	15	228	natur	295,- / 357,-



NATUR PATINA



PRAŽCE - TRÁMY, PALISÁDY

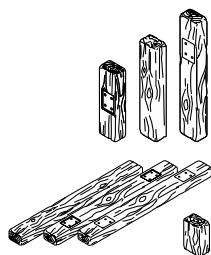

	kód	rozměry d / š / v (cm)	měrná jednotka	hmotnost kg/ks	spotřeba ks/bm	paleta ks	hmotnost kg/balení	povrch	cena
PRAŽEC - TRÁM / PALISÁDA 90	23706	91 x 27 x 16	ks	77,0	4,00	9	718	natur	1 050,- / 1 271,-
PRAŽEC - TRÁM / PALISÁDA 125	23707	126 x 27 x 16	ks	107,0	4,00	9	988	natur	1 425,- / 1 724,-
PRAŽEC - TRÁM / PALISÁDA 160	23708	161 x 27 x 16	ks	138,0	4,00	9	1267	natur	1 775,- / 2 148,-
PRAŽEC - TRÁM / PALISÁDA 250 *	23709	253 x 27 x 16	ks	215,0	4,00	6	1335	natur	2 695,- / 3 261,-
PALISÁDA 5D	23764	25 x 16 x 40	ks	31,0	4,00	42	1327	natur	525,- / 635,-

Poznámka: produkty PRAŽEC - TRÁM / PALISÁDA 90, 125 a 160 jsou pohledové pouze ze 4 stran. Prvek PRAŽEC - TRÁM / PALISÁDA 250 je pohledový z 5 stran.

* Výrobky jsou baleny na paletě Standard (80 x 240) cm.



NATUR PATINA

KRAJNÍKY, ŽLAB A PŘÍDLAŽBA

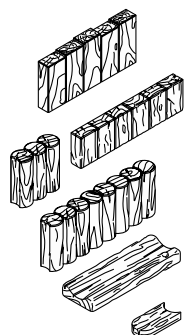

	kód	rozměry d / š / v (cm)	měrná jednotka	hmotnost kg/ks	spotřeba ks/bm	paleta ks	hmotnost kg/balení	povrch	cena
KRAJNÍK HRANOL	23718	67 x 8 x 30 - 32	ks	35,0	1,49	13	480	natur	395,- / 478,-
KRAJNÍK HRANOL ROVNÝ	23761	78 x 8 x 20	ks	23,0	1,28	39	922	natur	355,- / 430,-
KRAJNÍK KULÁČ Ø 12 / 30	23762	30 x 12 x 30	ks	16,0	3,45	48	793	natur	175,- / 212,-
KRAJNÍK KULÁČ Ø 12 / 80	23763	80 x 12 x 30	ks	51,0	1,27	18	943	natur	465,- / 563,-
ŽLAB	23719	67,5 x 22,5 x 7	ks	19,2	1,48	30	601	natur	255,- / 309,-
PŘÍDLAŽBA TRÁVNÍKOVÁ TVÁŘ DŘEVA	23720	28 x 13 x 4,5	ks	2,5	4,17	240	625	natur	60,- / 73,-

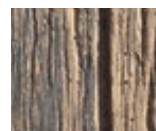

NATUR PATINA



KRAJNÍK HRANOL - NATUR PATINA

STOLY, LAVICE, SEDÁK

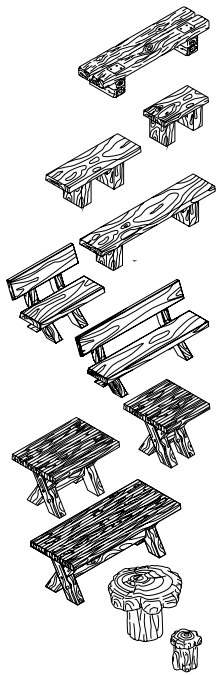

	kód	rozměry d / š / v (cm)	měrná jednotka	hmotnost kg/ks	paleta ks	hmotnost kg/balení	povrch	cena
LAVICE TYP PRAŽEC *	23710	253 x 52 x 48	ks	630,0	1	675	natur	6 995,- / 8 464,-
LAVICE TYP FOŠNA 80	23755	80 x 39 x 44	ks	133,0	2	291	natur	2 995,- / 3 624,-
LAVICE TYP FOŠNA 120	23771	120 x 39 x 44	ks	175,0	2	375	natur	3 495,- / 4 229,-
LAVICE TYP FOŠNA 200	23711	200 x 39 x 44	ks	212,0	2	449	natur	4 495,- / 5 439,-
LAVICE TYP FOŠNA S OPĚRADLEM 120	23772	120 x 70 x 90	ks	248,0	1	273	natur	3 995,- / 4 834,-
LAVICE TYP FOŠNA S OPĚRADLEM 200 *	23741	200 x 70 x 90	ks	310,0	1	355	natur	4 995,- / 6 044,-
STŮL TYP FOŠNA 80	23756	80 x 80 x 79	ks	251,0	1	276	natur	4 295,- / 5 197,-
STŮL TYP FOŠNA 120	23773	120 x 80 x 79	ks	332,0	1	357	natur	5 295,- / 6 407,-
STŮL TYP FOŠNA 200	23712	200 x 80 x 79	ks	440,0	1	465	natur	8 495,- / 10 279,-
STŮL TYP LETOKRUH	23735	ø 110 x 82	ks	350,0	1	375	natur	6 495,- / 7 859,-
SEDÁK TYP LETOKRUH	23736	ø 40 x 50	ks	90,0	3	295	natur	1 595,- / 1 930,-

* Výrobky jsou baleny na paletě Standard (80 x 240) cm.

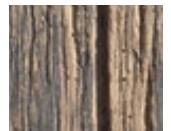

NATUR PATINA

KVĚTINÁČE, ZVÝŠENÉ ZÁHONY

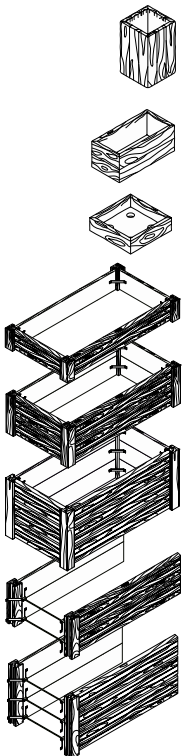

	kód	rozměry d / š / v (cm)	měrná jednotka	hmotnost kg/ks	paleta ks	hmotnost kg/balení	povrch	cena
KVĚTINÁČ TROLL	23743	50 x 50 x 80	ks	180,0	2	385	natur	3 995,- / 4 834,-
KVĚTINÁČ ELF	23744	100 x 50 x 40	ks	170,0	1	195	natur	3 795,- / 4 592,-
KVĚTINÁČ HOBIT	23745	74 x 74 x 20	ks	110,0	1	135	natur	2 995,- / 3 624,-
ZVÝŠENÝ ZÁHON 30*	23748	205 x 115 x 30	ks	200,0	1	230	natur	3 495,- / 4 229,-
ZVÝŠENÝ ZÁHON 60*	23747	205 x 115 x 60	ks	400,0	1	430	natur	6 995,- / 8 464,-
ZVÝŠENÝ ZÁHON 90*	23746	205 x 115 x 90	ks	600,0	1	630	natur	9 495,- / 11 489,-
PRODLUŽOVACÍ SET 60* (KE ZVÝŠENÉMU ZÁHONU 60)	23754	193 x 115 x 60	ks	250,0	1	280	natur	5 495,- / 6 649,-
PRODLUŽOVACÍ SET 90* (KE ZVÝŠENÉMU ZÁHONU 90)	23753	193 x 115 x 90	ks	375,0	1	405	natur	6 995,- / 8 464,-

* Výrobky jsou baleny na paletě EUR (80 x 120) cm s drážky.



NATUR PATINA



Systémový prvek



Pochozí



Slevová skupina

ODPADKOVÝ KOŠ - BROŽ TVÁŘ DŘEVA®

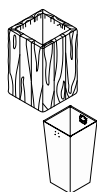

	kód	rozměry d / š / v (cm)	měrná jednotka	hmotnost kg/ks	paleta ks	hmotnost kg/balení	povrch	cena
ODPADKOVÝ KOŠ TVÁŘ DŘEVA	23774	50 x 50 x 80	ks	180,0	2	387	natur	3 995,- / 4 834,-
NÁDOBA - ODPADKOVÝ KOŠ TVÁŘ DŘEVA	33780	38 x 38 x 70	ks	4,0	VL	VL	pozink	2 155,- / 2 608,-

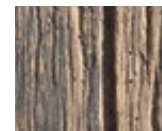

NATUR PATINA

PLOTOVÝ SYSTÉM - BROŽ TVÁŘ DŘEVA®

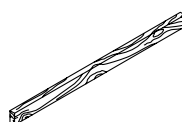
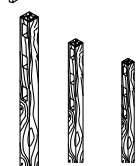
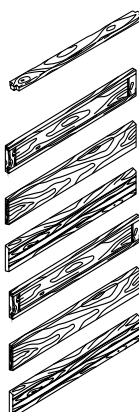
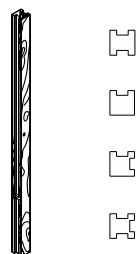

	kód	rozměry d / š / v (cm)	měrná jednotka	hmotnost kg/ks	paleta ks	hmotnost kg/balení	povrch	cena
SLOUPEK - PRŮBĚŽNÝ**	23721	13 x 13 x 292	ks	105,0	15	1620	natur	1 295,- / 1 567,-
SLOUPEK - KONCOVÝ**	23722	13 x 13 x 292	ks	121,0	15	1860	natur	1 295,- / 1 567,-
SLOUPEK - ROHOVÝ**	23723	13 x 13 x 292	ks	105,0	15	1620	natur	1 295,- / 1 567,-
SLOUPEK - T PROFIL**	23724	13 x 13 x 292	ks	89,0	10	935	natur	1 295,- / 1 567,-
STŘÍŠKA NA DESKU	23752	182 x 13 x 5	ks	28,0	16	473	natur	795,- / 962,-
DESKA PRO JEDNOSTRANNÉ POUŽITÍ KAZETA*	23726	182 x 5 x 30	ks	48,0	16	798	natur	695,- / 841,-
DESKA PRO JEDNOSTRANNÉ POUŽITÍ FOŠNA*	23727	182 x 5 x 31	ks	59,0	16	974	natur	695,- / 841,-
DESKA PRO JEDNOSTRANNÉ POUŽITÍ PRKNA*	23728	182 x 5 x 30	ks	50,0	16	830	natur	695,- / 841,-
DESKA PRO OBOUSTRANNÉ POUŽITÍ KAZETA*	23730	182 x 5 x 30	ks	46,0	16	766	natur	695,- / 841,-
DESKA PRO OBOUSTRANNÉ POUŽITÍ FOŠNA*	23731	182 x 5 x 31	ks	57,0	16	942	natur	695,- / 841,-
DESKA PRO OBOUSTRANNÉ POUŽITÍ PRKNA*	23732	182 x 5 x 30	ks	48,0	16	798	natur	695,- / 841,-
FARMÁŘSKÝ PLOT - SLOUPEK A	23775	13 x 13 x 70	ks	23,5	36	871	natur	395,- / 478,-
FARMÁŘSKÝ PLOT - SLOUPEK B	23776	13 x 13 x 145	ks	46,0	24	1129	natur	695,- / 841,-
FARMÁŘSKÝ PLOT - SLOUPEK C	23733	13 x 13 x 185	ks	56,5	18	1042	natur	795,- / 962,-
FARMÁŘSKÝ PLOT - HRANOL	23734	241 x 6 x 14	ks	36,0	36	1321	natur	595,- / 720,-

* Výrobky jsou baleny na paletě EUR (80 x 120) cm s držáky.

** Výrobky jsou baleny na paletě Standard (80 x 240) cm.

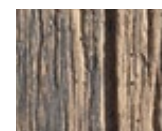

NATUR PATINA

JEDNOSTRANNÉ PŘÍKRYTÍ
PRŮBĚŽNÝ SLOUPEKOBOUSTRANNÉ PŘÍKRYTÍ
PRŮBĚŽNÝ SLOUPEK

BETONOVÝ OBKLAD - BROŽ TVÁŘ DŘEVA®

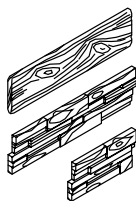

	kód	rozměry d / š / v (cm)	měrná jednotka	hmotnost kg/m² (ks)	karton m²	karton ks	paleta kartonů	paleta m²/(ks)	hmotnost kg/paleta	povrch
OBKLAD PRKNO	23757	60 x 2 x 15	m²	35	0,54	6	40	21,60	781	natur
OBKLAD ŠPALÍKY	23758	62 x 2,5 x 15	m²	35	0,45	5	40	18,00	655	natur
OBKLAD ŠPALÍKY POLOVIČNÍ	23759	32 x 2,5 x 15	ks	1,6	0,45	10	40	400	665	natur



NATUR PATINA

OBKLAD PRKNO

895,- / 1 083,-

OBKLAD ŠPALÍKY

895,- / 1 083,-

OBKLAD ŠPALÍKY POLOVIČNÍ

55,- / 67,-

BROŽ BOLZANO

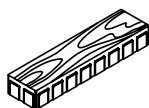

	kód	rozměry d / š / v (cm)	měrná jednotka	hmotnost kg/m²	spotřeba ks/m²	paleta m²	hmotnost kg/balení	povrch
BROŽ BOLZANO	23760	57 x 14,5 x 8	m²	174	12,00	6,61	1175	standard



CARAMEL-NOIR CARAMEL-SABLE CRÉME-NOIR

BROŽ BOLZANO

485,- / 587,-

485,- / 587,-

485,- / 587,-

DLAŽBA MODERN - BROŽ TVÁŘ DŘEVA®

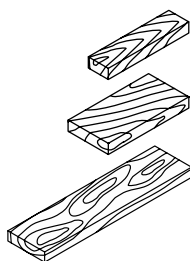

	kód	rozměry d / š / v (cm)	měrná jednotka	hmotnost kg/ks	spotřeba ks/m²	paleta ks	hmotnost kg/balení	povrch
PRKNO 50 / 12,4 / 6	23777	50 x 12,4 x 6	ks	8,5	16,00	144	1249	natur
PRKNO 50 / 25 / 6	23778	50 x 25 x 6	ks	17,0	8,00	72	1249	natur
PRKNO 100 / 25 / 6	23779	100 x 25 x 6	ks	34,0	4,00	36	1249	natur

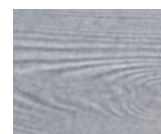

NATUR ŠEDÁ

PRKNO 50 / 12,4 / 6

75,- / 91,-

PRKNO 50 / 25 / 6

145,- / 175,-

PRKNO 100 / 25 / 6

295,- / 357,-



Systémový prvek



Obchodované zboží



Slevová skupina

DLAŽDICE GABRO

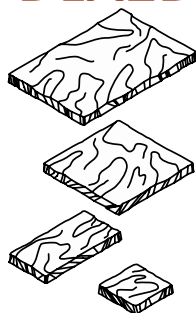

	kód	rozměry d / š / v (cm)	měrná jednotka	hmotnost kg/m²	spotřeba ks/m²	paleta m²	hmotnost kg/balení	povrch
DLAŽDICE 67,5 / 45 / 4*	23801	67,5 x 45 x 4	m²	72	3,30	9,11	686	natur
DLAŽDICE 45 / 45 / 4*	23802	45 x 45 x 4	m²	69	4,94	8,10	589	natur
DLAŽDICE 45 / 22,5 / 4*	23803	45 x 22,5 x 4	m²	74	9,90	4,05	330	natur
DLAŽDICE 22,5 / 22,5 / 4	23804	22,5 x 22,5 x 4	m²	69	19,75	7,59	549	natur

* Výrobky jsou baleny na paletě EUR (80 x 120) cm s drážky.

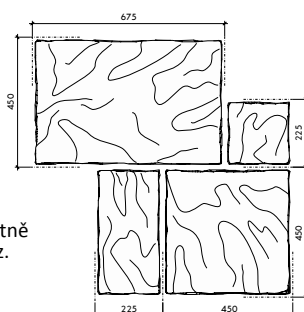

Rozměry prvků jsou uvedeny včetně doporučených spár, podrobně viz. technický list výrobku.

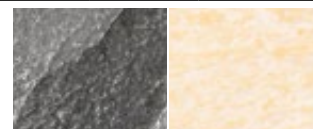

DLAŽDICE 67,5 / 45 / 4

795,- / 962,-

795,- / 962,-

DLAŽDICE 45 / 45 / 4

795,- / 962,-

795,- / 962,-

DLAŽDICE 45 / 22,5 / 4

795,- / 962,-

795,- / 962,-

DLAŽDICE 22,5 / 22,5 / 4

795,- / 962,-

795,- / 962,-

BAZÉNOVÉ LEMY - GABRO

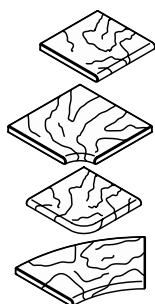

	kód	rozměry d / š / v (cm)	měrná jednotka	hmotnost kg/ks	paleta ks	hmotnost kg/balení	povrch
BAZÉNOVÝ LEM GABRO - PRŮBĚŽNÝ*	23833	40 x 40 x 4	ks	13,5	40	570	natur
BAZÉNOVÝ LEM GABRO - ROHOVÝ VNITŘNÍ	23834	50 x 50 x 4	ks	21,0	VL	VL	natur
BAZÉNOVÝ LEM GABRO - ROHOVÝ VNĚJŠÍ	23835	40 x 40 x 4	ks	13,5	VL	VL	natur
BAZÉNOVÝ LEM GABRO - ROHOVÝ VNITŘNÍ Ø 1 m SEGMENT 45°	23838	38,2 - 68,5 x 40 x 4	ks	17,0	VL	VL	natur

* Výrobky jsou baleny na paletě EUR (80 x 120) cm s drážky.

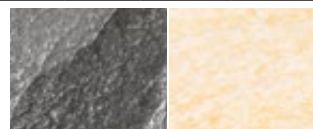

BAZÉNOVÝ LEM GABRO - PRŮBĚŽNÝ

295,- / 357,-

295,- / 357,-

BAZÉNOVÝ LEM GABRO - ROHOVÝ VNITŘNÍ

395,- / 478,-

395,- / 478,-

BAZÉNOVÝ LEM GABRO - ROHOVÝ VNĚJŠÍ

295,- / 357,-

295,- / 357,-

BAZÉNOVÝ LEM GABRO - ROHOVÝ VNITŘNÍ Ø 1 m SEGMENT 45°

385,- / 466,-

385,- / 466,-

OBRUBNÍK A PŘÍDLAŽBA GABRO

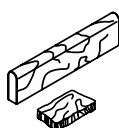

	kód	rozměry d / š / v (cm)	měrná jednotka	hmotnost kg/ks	spotřeba ks/m²	paleta ks	hmotnost kg/balení	povrch
OBRUBNÍK GABRO	23808	60 x 5 x 15	ks	9,5	1,60	40	405	natur
PŘÍDLAŽBA TRÁVNÍKOVÁ GABRO	23809	22 - 25 x 14 x 4	ks	2,0	4,25	240	505	natur

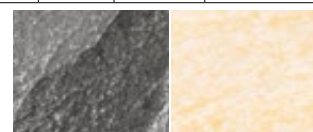

OBRUBNÍK GABRO

215,- / 260,-

215,- / 260,-

PŘÍDLAŽBA TRÁVNÍKOVÁ GABRO

59,- / 71,-

59,- / 71,-

ŠLAPÁKY GABRO

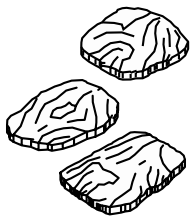

	kód	rozměry d / š / v (cm)	měrná jednotka	hmotnost kg/ks	paleta ks	hmotnost kg/balení	povrch
ŠLAPÁK A	23810	45 x 44,5 x 4	ks	13,0	15	220	natur
ŠLAPÁK B	23811	53,5 x 38,5 x 4	ks	13,5	15	228	natur
ŠLAPÁK C	23812	54,5 x 39,5 x 4	ks	14,5	15	243	natur

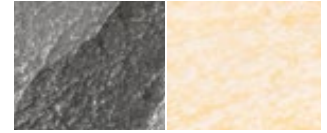

PATINA BAZALT PATINA PÍSKOVEC

ŠLAPÁK A	225,- / 272,-	225,- / 272,-
ŠLAPÁK B	225,- / 272,-	225,- / 272,-
ŠLAPÁK C	225,- / 272,-	225,- / 272,-

SCHODIŠŤOVÉ NÁŠLAPY - GABRO

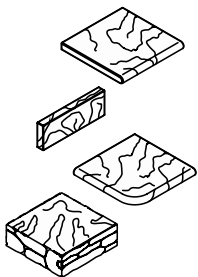

	kód	rozměry d / š / v (cm)	měrná jednotka	hmotnost kg/ks	paleta ks	hmotnost kg/balení	povrch
SCHODIŠŤOVÝ NÁŠLAP - PRŮBĚŽNÝ*	23836	40 x 40 x 4	ks	13,5	40	570	natur
PODSTUPNICE	23837	40 x 14 x 4	ks	4,3	40	197	natur
SCHODIŠŤOVÝ NÁŠLAP - ROHOVÝ VNĚJŠÍ	23840	40 x 40 x 4	ks	13,5	VL	VL	natur
SCHODIŠŤOVÝ BLOK / ZDÍČÍ BLOK SLOUPKOVÝ UKONČOVACÍ	23824	45 x 45 x 15	ks	62,0	12	769	natur

* Výrobky jsou baleny na paletě EUR (80 x 120) cm s drážky.

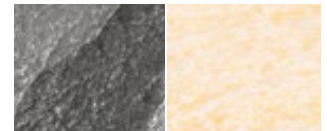

PATINA BAZALT PATINA PÍSKOVEC

SCHODIŠŤOVÝ NÁŠLAP - PRŮBĚŽNÝ	295,- / 357,-	295,- / 357,-
PODSTUPNICE	145,- / 175,-	145,- / 175,-
SCHODIŠŤOVÝ NÁŠLAP - ROHOVÝ VNĚJŠÍ	295,- / 357,-	295,- / 357,-
SCHODIŠŤOVÝ BLOK / ZDÍČÍ BLOK SLOUPKOVÝ UKONČOVACÍ	695,- / 841,-	695,- / 841,-

BETONOVÝ OBKLAD - GABRO

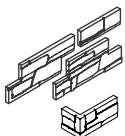

	kód	rozměry d / š / v (cm)	měrná jednotka	hmotnost kg/m² (ks)	karton ks	paleta kartonů	paleta m²/(ks)	hmotnost kg/paleta	povrch
OBKLAD PRŮBĚŽNÝ GABRO**	23827	5 formátů*	m²	45	7 - 9	13	6,50	318	natur
OBKLAD ROHOVÝ GABRO	23828	22,5 x 11 x 10	ks	1,8	8	13	104	212	natur

* 10x2,5x10 (1 ks), 20x2,5x10 (2 ks), 30x2,5x10 (1 ks), 50x2,5x10 (2 ks), 50x2,5x20 (1 ks), 50x2,5x20 (1 ks), 50x2,5x20 (2 ks).

** Nejmenší prodejní množství je 1 karton obsahující 0,5 m², který je složený ze 7 - 9 různých formátů.

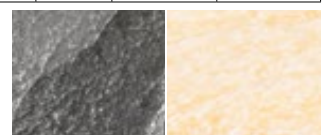

PATINA BAZALT PATINA PÍSKOVEC

OBKLAD PRŮBĚŽNÝ GABRO	785,- / 950,-	785,- / 950,-
OBKLAD ROHOVÝ GABRO	135,- / 163,-	135,- / 163,-



Systémový prvek



Pochozí



Water Resistant



Slevová skupina

ZDICÍ BLOKY GABRO

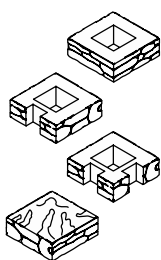

	kód	rozměry d / š / v (cm)	měrná jednotka	hmotnost kg/ks	paleta ks	hmotnost kg/balení	povrch
ZDICÍ BLOK SLOUPKOVÝ	23825	45 x 45 x 15	ks	48,0	12	601	natur
ZDICÍ BLOK SLOUPKOVÝ S VÝŘEZEM	23826	45 x 45 x 15	ks	46,0	12	577	natur
ZDICÍ BLOK SLOUPKOVÝ - ROHOVÝ	23839	45 x 45 x 15	ks	44,0	12	553	natur
ZDICÍ BLOK SLOUPKOVÝ UKONČOVACÍ / SCHODIŠŤOVÝ BLOK	23824	45 x 45 x 15	ks	62,0	12	769	natur

DŮLEŽITÉ: Při technologii zdění na PUR lepidlo je nutné brát v úvahu výrobní tolerance bloků a na základě toho volit vhodnou výšku stěny, ideálně do 1 m.



PATINA BAZALT PATINA PÍSKOVEC

ZDICÍ BLOK SLOUPKOVÝ

545,- / 659,-

545,- / 659,-

ZDICÍ BLOK SLOUPKOVÝ S VÝŘEZEM

545,- / 659,-

545,- / 659,-

ZDICÍ BLOK SLOUPKOVÝ - ROHOVÝ

545,- / 659,-

545,- / 659,-

ZDICÍ BLOK SLOUPKOVÝ UKONČOVACÍ / SCHODIŠŤOVÝ BLOK

695,- / 841,-

695,- / 841,-



PLOTOVÝ SYSTÉM - BROŽ TVÁŘ KAMENE® GABRO - PATINA BAZALT

PLOTOVÝ SYSTÉM - BROŽ TVÁŘ KAMENE® GABRO

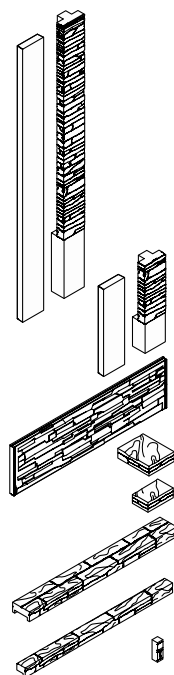

	kód	rozměry d / š / v (cm)	měrná jednotka	hmotnost kg/ks	paleta ks	hmotnost kg/balení	povrch
SLOUPEK 220**	23814	280 x 25 x 15	ks	180,0	3	585	natur
SLOUPEK 220 HLADKÝ**	23816	280 x 25 x 7	ks	108,0	6	693	natur
SLOUPEK 60	23815	90 x 25 x 15	ks	59,0	4	261	natur
SLOUPEK 60 HLADKÝ	23817	90 x 25 x 7	ks	35,0	12	445	natur
DESKA*	23818	188 x 6 x 50	ks	100,0	14	1430	natur
STŘÍŠKA NA SLOUPEK OBOUSTRANNÁ	23819	37 x 30 x 10	ks	24,0	16	409	natur
STŘÍŠKA NA SLOUPEK JEDNOSTRANNÁ	23820	29 x 30 x 10	ks	19,0	16	329	natur
STŘÍŠKA NA DESKU OBOUSTRANNÁ	23821	175 x 20 x 10	ks	77,0	6	487	natur
STŘÍŠKA NA DESKU JEDNOSTRANNÁ	23822	175 x 10 x 10	ks	38,0	6	253	natur
VLOŽKA DO SLOUPKU	23823	20 x 5,5 x 6	ks	2,0	VL	VL	natur

* Výrobky jsou baleny na paletě EUR (80 x 120) cm s držáky.

** Výrobky jsou baleny na paletě Standard (80 x 240) cm.

JEDNOSTRANNÉ PŘÍKRYTÍ

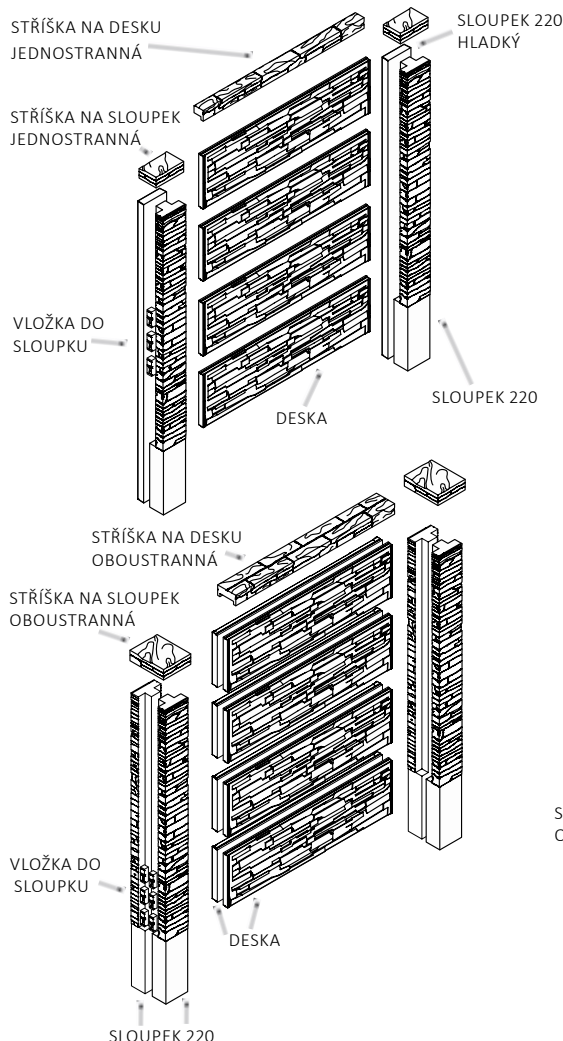
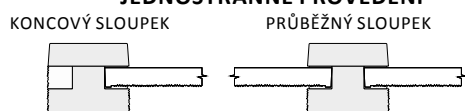

OBOUSTRANNÉ PŘÍKRYTÍ

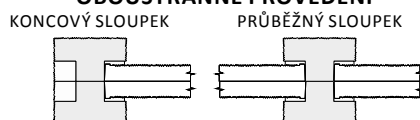

SLOUPEK 220

SLOUPEK 220 HLADKÝ

SLOUPEK 60

SLOUPEK 60 HLADKÝ

DESKA

STŘÍŠKA NA SLOUPEK OBOUSTRANNÁ

STŘÍŠKA NA SLOUPEK JEDNOSTRANNÁ

STŘÍŠKA NA DESKU OBOUSTRANNÁ

STŘÍŠKA NA DESKU JEDNOSTRANNÁ

VLOŽKA DO SLOUPKU

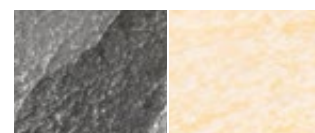

PATINA BAZALT

PATINA PÍSKOVEC

1 495,- / 1 809,-

795,- / 962,-

595,- / 720,-

295,- / 357,-

995,- / 1 204,-

295,- / 357,-

195,- / 236,-

795,- / 962,-

595,- / 720,-

75,- / 91,-

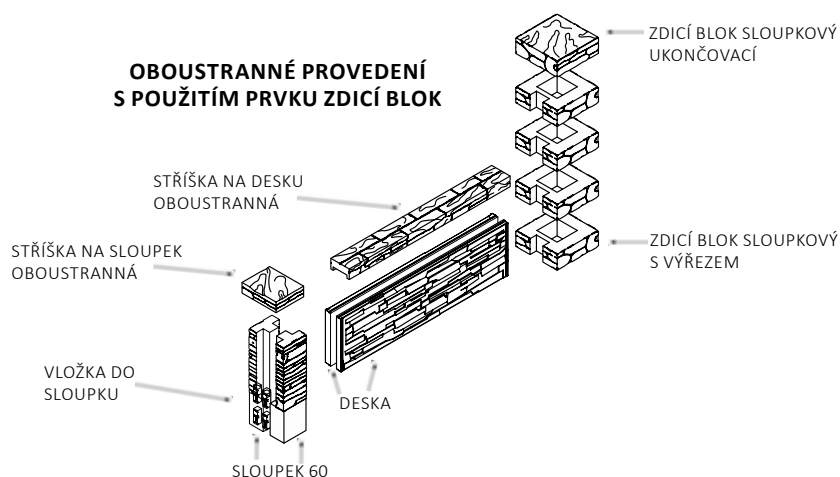
OBOUSTRANNÉ PŘÍKRYTÍ
S POUŽITÍM PRVKU ZDICÍ BLOK

Systémový prvek



Pochozí



Systém KLIP-KLAP



Technologie zdění na PUR lepidlo



Slevová skupina

DLAŽBY VEGETAČNÍ

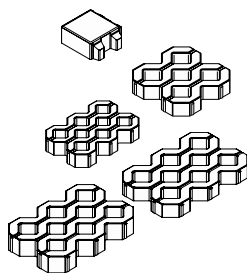

	kód	rozměry d / š / v (cm)	měrná jednotka	hmotnost kg/ks (m²)	spotřeba ks/m²	vrstva ks (m²)	paleta ks (m²)	hmotnost kg/balení	povrch
DLAŽBA VEGETAČNÍ 20 / 20 / 8	21202	20 x 20 x 8	m²	148	25,00	0,96	9,60	1446	standard
DLAŽBA VEGETAČNÍ 40 / 40 / 8	21204	40 x 40 x 8	ks	18,0	6,25	6	48	889	standard
DLAŽBA VEGETAČNÍ 45 / 30 / 8	21203	45 x 30 x 8	ks	14,5	7,40	8	80	1185	standard
DLAŽBA VEGETAČNÍ 60 / 40 / 8	21201	60 x 40 x 8	ks	26,9	4,16	5	45	1236	standard
DLAŽBA VEGETAČNÍ 60 / 40 / 10	21205	60 x 40 x 10	ks	32,9	4,16	5	40	1341	standard



DLAŽBA VEGETAČNÍ 20 / 20 / 8	365,- / 442,-	415,- / 502,-	415,- / 502,-
DLAŽBA VEGETAČNÍ 40 / 40 / 8	45,- / 54,-	-	-
DLAŽBA VEGETAČNÍ 45 / 30 / 8	38,- / 46,-	-	-
DLAŽBA VEGETAČNÍ 60 / 40 / 8	67,- / 81,-	-	-
DLAŽBA VEGETAČNÍ 60 / 40 / 10	92,- / 111,-	-	-

PŘÍDLAŽBY

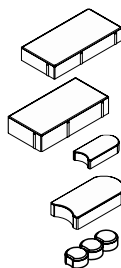

	kód	rozměry d / š / v (cm)	měrná jednotka	hmotnost kg/ks	spotřeba ks/bm	paleta ks	hmotnost kg/balení	povrch
PŘÍDLAŽBA 8	24124	50 x 25 x 8	ks	22,0	2,00	60	1345	standard
PŘÍDLAŽBA 10	24138	50 x 25 x 10	ks	26,9	2,00	50	1370	standard
PŘÍDLAŽBA TRÁVNÍKOVÁ	24125	22 x 12 x 4	ks	2,5	4,55	525	1338	standard
PŘÍDLAŽBA TRÁVNÍKOVÁ VELKÁ	24162	35 x 16 x 6	ks	6,7	2,86	180	1231	standard
PŘÍDLAŽBA TRÁVNÍKOVÁ KULATÁ	24163	30 x 10 x 5	ks	2,9	3,33	280	837	standard



PŘÍDLAŽBA 8	57,- / 69,-	-	-	-	69,- / 83,-
PŘÍDLAŽBA 10	66,- / 80,-	-	-	-	79,- / 96,-
★ PŘÍDLAŽBA TRÁVNÍKOVÁ	9,- / 11,-	12,- / 15,-	12,- / 15,-	12,- / 15,-	-
★ PŘÍDLAŽBA TRÁVNÍKOVÁ VELKÁ	15,- / 18,-	-	-	-	-
★ PŘÍDLAŽBA TRÁVNÍKOVÁ KULATÁ	15,- / 18,-	-	-	-	-

ODVODŇOVACÍ PRVKY - ŽLABY

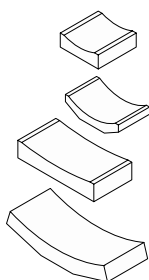

	kód	rozměry d / š / v (cm)	měrná jednotka	hmotnost kg/ks	spotřeba ks/bm	paleta ks	hmotnost kg/balení	povrch
ŽLAB MELIORAČNÍ BZM 25 (hloubka žlabu 20 mm)	21403	25 x 21 x 6	ks	8,2	4,00	168	1403	standard
ŽLAB MELIORAČNÍ BZM 34 (hloubka žlabu 45 mm)	21402	20 x 34 x 4,5	ks	8,1	5,00	90	754	standard
ŽLAB MELIORAČNÍ BZM 50 (hloubka žlabu 20 mm)	27402	25 x 50 x 10	ks	24,5	4,00	48	1201	standard
ŽLAB MELIORAČNÍ BZM 63 (hloubka žlabu 60 mm)	21401	33 x 68 x 8	ks	42,8	3,00	21	924	standard

ŽLAB MELIORAČNÍ BZM 25	48,- / 58,-
ŽLAB MELIORAČNÍ BZM 34	48,- / 58,-
ŽLAB MELIORAČNÍ BZM 50	62,- / 75,-
ŽLAB MELIORAČNÍ BZM 63	74,- / 90,-

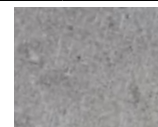

ŠEDÁ

ŠTĚRBINOVÝ ŽLAB

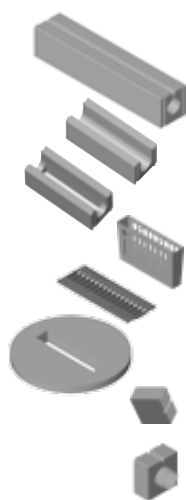

	kód	rozměry d / š / v (cm)	měrná jednotka	hmotnost kg/ks	spotřeba ks/bm	paleta ks	hmotnost kg/balení	povrch	cena
ŠTĚRBINOVÝ ŽLAB	41301	100 x 20 x 20	ks	73,5	1,00	20	1495	standard	795,- / 962,-
ČISTIČÍ KUS	41302	50 x 20 x 20	ks	29,4	2,00	50	1495	natur	895,- / 1 083,-
VPUSŤOVÝ KUS	41303	50 x 20 x 20	ks	24,5	2,00	50	1251	natur	955,- / 1 156,-
KALOVÝ KOŠ	31304	40 x 8 x 23,5	ks	1,4	-	VL	-	-	515,- / 623,-
LITINOVÝ ROŠT*	31305	50 x 20 x 1	ks	6,5	2,00	VL	-	-	595,- / 720,-
PŘECHODOVÁ DESKA	41306	ø 60 x 7	ks	36,0	-	VL	-	natur	585,- / 708,-
ZÁSLEPKA	41307	10 x 20 x 20	ks	9,9	-	VL	-	natur	235,- / 284,-
ZÁSLEPKA S ODTOKEM DN 110	41308	10 x 20 x 20	ks	7,2	-	VL	-	natur	265,- / 321,-

* LITINOVÝ ROŠT je dodáván včetně spojovacího materiálu.

SESTAVA ŠTĚRBINOVÝCH ŽLABŮ

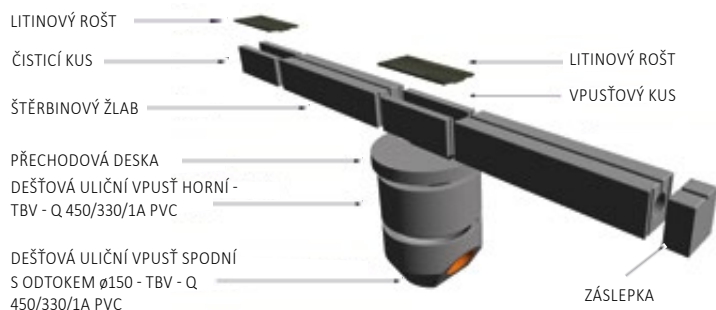

SESTAVA ODVODŇOVACÍCH ŽLABŮ EUROPA

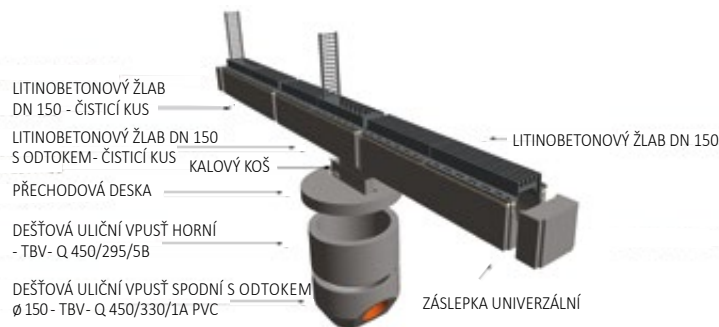

ODVODŇOVACÍ ŽLAB EUROPA



	kód	rozměry d / š / v (cm)	měrná jednotka	hmotnost kg/ks	spotřeba ks/bm	paleta ks	hmotnost kg/balení	povrch	cena
LITINOBETONOVÝ ŽLAB DN 150**	41309	100 x 23,5 x 26,9	ks	85,0	1,00	20*	1 265*	standard	1 595,- / 1 930,-
LITINOBETONOVÝ ŽLAB DN 150 - ČISTIČÍ KUS**	41310	100 x 23,5 x 26,9	ks	85,0	1,00	20*	1 265*	standard	1 750,- / 2 118,-
LITINOBETONOVÝ ŽLAB DN 150 S ODTOKEM - ČISTIČÍ KUS**	41311	100 x 23,5 x 26,9	ks	85,0	1,00	20*	1 265*	standard	1 795,- / 2 172,-
KALOVÝ KOŠ	41304	40 x 8 x 23,5	ks	1,6	-	VL	-	-	515,- / 623,-
PŘECHODOVÁ DESKA	41306	ø 60 x 7	ks	36,0	-	VL	-	natur	585,- / 708,-
ZÁSLEPKA UNIVERZÁLNÍ	41312	10 x 23,4 x 19,5	ks	11,0	-	VL	-	natur	265,- / 321,-
ZÁSLEPKA S ODTOKEM DN 125	41313	10 x 23,4 x 19,5	ks	8,5	-	VL	-	natur	305,- / 369,-

* Hmotnost balení a počty kusů na paletě platí pro BETONOVÝ ŽLAB, LITINOVÁ MŘÍŽKA je dodávána volně ložená.

** Mezi LITINOVOU MŘÍŽKOU a BETONOVÝM ŽLABEM je implementována tlumič polyuretanová vložka.



Systémový prvek



Pochozí



Pojízdné do 3,5 t



Pojízdné do 5 t



Pojízdné nad 5 t



Water Resistant



Obchodované zboží



Slevová skupina

OBRUBNÍKY ZAHRADNÍ

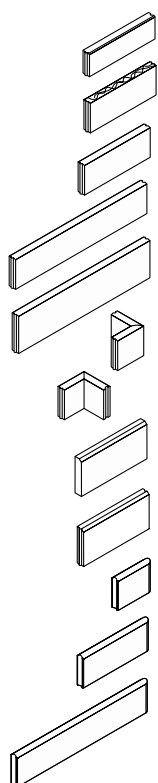

	kód	rozměry d / š / v (cm)	měrná jednotka	hmotnost kg/ks	spotřeba ks/bm	paleta ks	hmotnost kg/balení	povrch
OBRUBNÍK ZAHRADNÍ MINI	24131	50 x 5 x 15	ks	7,9	2,00	120	973	standard
OBRUBNÍK KÁMEN	24139	50 x 5 x 23	ks	11,4	2,00	84	983	standard
OBRUBNÍK ZAHRADNÍ PD 50	24101	50 x 5 x 20	ks	10,5	2,00	108	1159	standard
OBRUBNÍK ZAHRADNÍ PD 100 / 20	24102	100 x 5 x 20	ks	21,0	1,00	54	1159	standard
OBRUBNÍK ZAHRADNÍ PD 100 / 25	24126	100 x 5 x 25	ks	26,0	1,00	48	1273	standard
OBRUBNÍK ZAHRADNÍ ROHOVÝ PD 20 / 20 / 5 / 20 L	24153	20 x 5 x 20	ks	7,4	-	135	1024	standard
OBRUBNÍK ZAHRADNÍ ROHOVÝ PD 20 / 20 / 5 / 20 P	24154	20 x 5 x 20	ks	7,4	-	135	1024	standard
OBRUBNÍK ZAHRADNÍ	24103	50 x 5 x 24	ks	12,2	2,00	96	1196	standard
OBRUBNÍK ZAHRADNÍ SE ZÁMKEM	24104	50 x 5 x 20	ks	10,1	2,00	96	995	standard
OBRUBNÍK ZAHRADNÍ S KULATÝM ZÁMKEM 25	24132	25 x 5 x 20	ks	4,9	4,00	216	1083	standard
OBRUBNÍK ZAHRADNÍ S KULATÝM ZÁMKEM 50	24133	50 x 5 x 20	ks	9,7	2,00	96	956	standard
OBRUBNÍK ZAHRADNÍ S KULATÝM ZÁMKEM 100	24136	100 x 5 x 20	ks	20,0	1,00	60	1225	standard



	ŠEDÁ	CIHLOVÁ	PÍSKOVÁ	ČERVENÁ	HNĚDÁ	KARAMELOVÁ
OBRUBNÍK ZAHRADNÍ MINI	30,- / 36,-	-	-	38,- / 46,-	-	-
OBRUBNÍK KÁMEN	40,- / 48,-	50,- / 61,-	50,- / 61,-	-	-	50,- / 61,-
OBRUBNÍK ZAHRADNÍ PD 50	36,- / 44,-	46,- / 56,-	46,- / 56,-	46,- / 56,-	46,- / 56,-	46,- / 56,-
OBRUBNÍK ZAHRADNÍ PD 100 / 20	57,50 / 70,-	79,- / 96,-	79,- / 96,-	79,- / 96,-	79,- / 96,-	79,- / 96,-
OBRUBNÍK ZAHRADNÍ PD 100 / 25	72,- / 87,-	-	-	92,- / 111,-	-	-
OBRUBNÍK ZAHRADNÍ ROHOVÝ PD 20 / 20 / 5 / 20 L	69,- / 83,-	-	-	-	-	-
OBRUBNÍK ZAHRADNÍ ROHOVÝ PD 20 / 20 / 5 / 20 P	69,- / 83,-	-	-	-	-	-
OBRUBNÍK ZAHRADNÍ	40,- / 48,-	-	-	-	-	-
OBRUBNÍK ZAHRADNÍ SE ZÁMKEM	36,- / 44,-	-	-	-	-	-
OBRUBNÍK ZAHRADNÍ S KULATÝM ZÁMKEM 25	23,- / 28,-	33,- / 40,-	33,- / 40,-	33,- / 40,-	33,- / 40,-	33,- / 40,-
OBRUBNÍK ZAHRADNÍ S KULATÝM ZÁMKEM 50	36,- / 44,-	46,- / 56,-	46,- / 56,-	46,- / 56,-	46,- / 56,-	46,- / 56,-
OBRUBNÍK ZAHRADNÍ S KULATÝM ZÁMKEM 100	57,- / 69,-	79,- / 96,-	79,- / 96,-	79,- / 96,-	79,- / 96,-	79,- / 96,-

OBRUBNÍKY PARKOVÉ

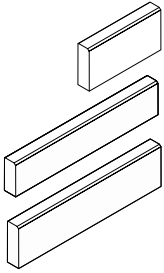

	kód	rozměry d / š / v (cm)	měrná jednotka	hmotnost kg/ks	spotřeba ks/bm	paleta ks	hmotnost kg/balení	povrch
OBRUBNÍK PARKOVÝ 50 / 8 / 25	24166	50 x 8 x 25	ks	21,5	2,00	56	1229	standard
OBRUBNÍK PARKOVÝ 100 / 8 / 20	24108	100 x 8 x 20	ks	33,5	1,00	36	1231	standard, exclusive, granito
OBRUBNÍK PARKOVÝ 100 / 8 / 25	24140	100 x 8 x 25	ks	43,0	1,00	30	1315	standard

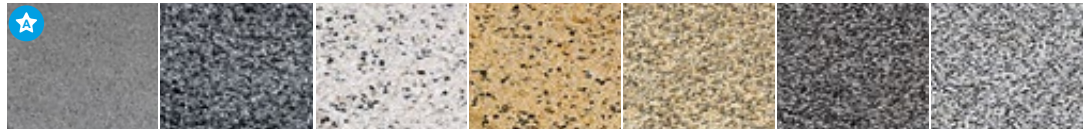

	ŠEDÁ	NEBRASKA	ALASKA	NEVADA	SOLARE	NERO	BIANCO
OBRUBNÍK PARKOVÝ 50 / 8 / 25	65,- / 79,-	-	-	-	-	-	-
OBRUBNÍK PARKOVÝ 100 / 8 / 20	94,- / 114,-	199,- / 241,-	199,- / 241,-	199,- / 241,-	199,- / 241,-	199,- / 241,-	199,- / 241,-
OBRUBNÍK PARKOVÝ 100 / 8 / 25	100,- / 121,-	-	-	-	-	-	-

OBRUBNÍKY CHODNÍKOVÉ

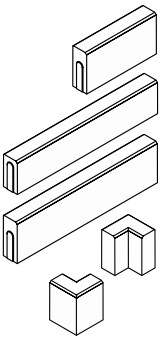

	kód	rozměry d / š / v (cm)	měrná jednotka	hmotnost kg/ks	spotřeba ks/bm	paleta ks	hmotnost kg/balení	povrch
OBRUBNÍK CHODNÍKOVÝ 50	24110	50 x 10 x 25	ks	25,8	2,00	48	1263	standard
OBRUBNÍK CHODNÍKOVÝ 100 / 20	24141	100 x 10 x 20	ks	41,2	1,00	24	1014	standard
OBRUBNÍK CHODNÍKOVÝ 100 / 25	24111	100 x 10 x 25	ks	55,0	1,00	24	1345	standard
OBRUBNÍK CHODNÍKOVÝ ROHOVÝ VNITŘNÍ	24129	20 x 20 x 25	ks	17,0	-	32	569	standard
OBRUBNÍK CHODNÍKOVÝ ROHOVÝ VNĚJŠÍ	24130	20 x 20 x 25	ks	17,0	-	32	569	standard

OBRUBNÍK CHODNÍKOVÝ 50
OBRUBNÍK CHODNÍKOVÝ 100 / 20
OBRUBNÍK CHODNÍKOVÝ 100 / 25

80,- / 97,-
102,- / 123,-
108,- / 131,-

OBRUBNÍK CHODNÍKOVÝ
ROHOVÝ VNITŘNÍ
OBRUBNÍK CHODNÍKOVÝ
ROHOVÝ VNĚJŠÍ

95,- / 115,-
95,- / 115,-



ŠEDÁ



OBRUBNÍK CHODNÍKOVÝ 100 / 20 - ŠEDÁ, PARKETA 6 - ŠEDÁ + PARKETA 6 SLEPECKÁ - ČERVENÁ



Systémový prvek



Water Resistant



Slevová skupina

OBRUBNÍKY SILNIČNÍ

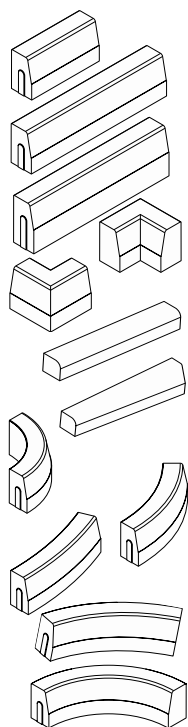

	kód	rozměry d / š / v (cm)	měrná jednotka	hmotnost kg/ks	spotřeba ks/bm	paleta ks	hmotnost kg/balení	povrch
OBRUBNÍK SILNIČNÍ 50	24113	50 x 15 x 25	ks	40,0	2,00	30	1225	standard
OBRUBNÍK SILNIČNÍ 100 / 25	24114	100 x 15 x 25	ks	80,0	1,00	15	1225	standard
OBRUBNÍK SILNIČNÍ 100 / 30	24137	100 x 15 x 30	ks	92,0	1,00	15	1405	standard
OBRUBNÍK SILNIČNÍ ROHOVÝ VNITŘNÍ	24134	30 x 30 x 15 x 25	ks	34,5	-	12	439	standard
OBRUBNÍK SILNIČNÍ ROHOVÝ VNĚJŠÍ	24135	30 x 30 x 15 x 25	ks	32,0	-	12	409	standard
OBRUBNÍK SILNIČNÍ NÁJEZDOVÝ 100	24117	100 x 15 x 15	ks	48,0	1,00	25	1225	standard
OBRUBNÍK SILNIČNÍ PŘECHODOVÝ P, L	24118/19	100 x 15 x 15 - 25	ks	67,0	1,00	6+6	829	standard
OBRUBNÍK SILNIČNÍ OBLÝ R 0,5 m VNĚJŠÍ	24120	78 x 15 x 25	ks	53,0	4 ks/kruh	18	979	standard
OBRUBNÍK SILNIČNÍ OBLÝ R 1,0 m VNĚJŠÍ	24121	78 x 15 x 25	ks	58,5	8 ks/kruh	18	1078	standard
OBRUBNÍK SILNIČNÍ OBLÝ R 2,0 m VNĚJŠÍ	24161	78 x 15 x 25	ks	61,0	16 ks/kruh	18	1123	standard
OBRUBNÍK SILNIČNÍ OBLÝ R 0,5 m VNITŘNÍ	24122	78 x 15 x 25	ks	72,0	4 ks/kruh	15	1105	standard
OBRUBNÍK SILNIČNÍ OBLÝ R 1,0 m VNITŘNÍ	24123	78 x 15 x 25	ks	68,0	8 ks/kruh	18	1249	standard

OBRUBNÍK SILNIČNÍ 50
OBRUBNÍK SILNIČNÍ 100 / 25
OBRUBNÍK SILNIČNÍ 100 / 30
OBRUBNÍK SILNIČNÍ ROHOVÝ VNITŘNÍ
OBRUBNÍK SILNIČNÍ ROHOVÝ VNĚJŠÍ
OBRUBNÍK SILNIČNÍ NÁJEZDOVÝ 100

91,- / 110,-
125,- / 151,-
162,- / 196,-
255,- / 309,-
255,- / 309,-
112,- / 136,-

OBRUBNÍK SILNIČNÍ PŘECHODOVÝ P, L
OBRUBNÍK SILNIČNÍ OBLÝ R 0,5 m VNĚJŠÍ
OBRUBNÍK SILNIČNÍ OBLÝ R 1,0 m VNĚJŠÍ
OBRUBNÍK SILNIČNÍ OBLÝ R 2,0 m VNĚJŠÍ
OBRUBNÍK SILNIČNÍ OBLÝ R 0,5 m VNITŘNÍ
OBRUBNÍK SILNIČNÍ OBLÝ R 1,0 m VNITŘNÍ

359,- / 434,-
359,- / 434,-
359,- / 434,-
359,- / 434,-
359,- / 434,-
359,- / 434,-



ŠEDÁ

OBRUBNÍKY ZASTÁVKOVÉ

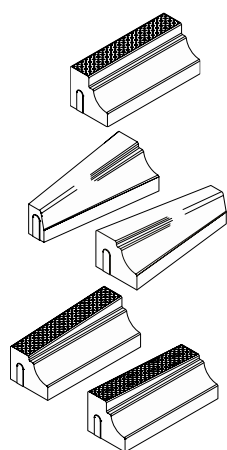

	kód	rozměry d / š / v (cm)	měrná jednotka	hmotnost kg/ks	spotřeba ks/bm	paleta ks	hmotnost kg/balení	povrch
OBRUBNÍK ZASTÁVKOVÝ PŘÍMÝ 29	24142	100 x 40 x 29	ks	224,0	1,00	6	1369	natur
OBRUBNÍK ZASTÁVKOVÝ PŘÍMÝ 33	24143	100 x 40 x 33	ks	248,0	1,00	6	1513	natur
OBRUBNÍK ZASTÁVKOVÝ PŘÍMÝ 37	24144	100 x 40 x 37	ks	259,0	1,00	6	1579	natur
OBRUBNÍK ZASTÁVKOVÝ PŘECHODOVÝ 25-29 L, P	24145/46	100 x 40 x 25 - 29	ks	150,0	1,00	4	625	natur
OBRUBNÍK ZASTÁVKOVÝ PŘECHODOVÝ 25-31 L, P	24147/48	100 x 40 x 25 - 31	ks	155,0	1,00	4	645	natur
OBRUBNÍK ZASTÁVKOVÝ NÁBĚHOVÝ 31-33 L, P	24149/50	100 x 40 x 31 - 33	ks	238,0	1,00	6	1453	natur
OBRUBNÍK ZASTÁVKOVÝ NÁBĚHOVÝ 31-37 L, P	24151/52	100 x 40 x 31 - 37	ks	245,0	1,00	6	1495	natur

Poznámka: výrobky jsou baleny na paletě Standard (100 x 120) cm.

OBRUBNÍK ZASTÁVKOVÝ PŘÍMÝ 29
OBRUBNÍK ZASTÁVKOVÝ PŘÍMÝ 33
OBRUBNÍK ZASTÁVKOVÝ PŘÍMÝ 37
OBRUBNÍK ZASTÁVKOVÝ PŘECHODOVÝ 25-29 L, P
OBRUBNÍK ZASTÁVKOVÝ PŘECHODOVÝ 25-31 L, P
OBRUBNÍK ZASTÁVKOVÝ NÁBĚHOVÝ 31-33 L, P
OBRUBNÍK ZASTÁVKOVÝ NÁBĚHOVÝ 31-37 L, P

2 190,- / 2 650,-
2 190,- / 2 650,-
2 190,- / 2 650,-
2 190,- / 2 650,-
2 190,- / 2 650,-
2 190,- / 2 650,-
2 190,- / 2 650,-

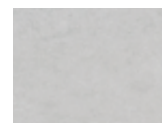

NATUR ŠEDÁ

OBRUBNÍKY OSTRŮVKOVÉ

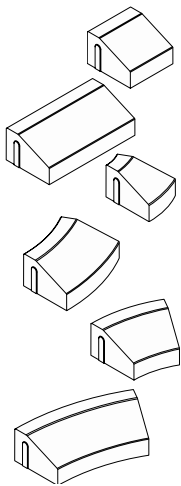

	kód	rozměry d / š / v (cm)	měrná jednotka	hmotnost kg/ks	spotřeba ks/bm	paleta ks	hmotnost kg/balení	povrch
OBRUBNÍK OSTRŮVKOVÝ PŘÍMÝ 30	24156	30 x 30 x 19,5	ks	32,5	3,33	32	1065	natur
OBRUBNÍK OSTRŮVKOVÝ PŘÍMÝ 60	24155	60 x 30 x 19,5	ks	64,5	1,67	16	1057	natur
OBRUBNÍK OSTRŮVKOVÝ OBLÝ R 0,5 m VNĚJŠÍ	24157	26,6 x 30 x 19,5	ks	19,5	12 ks/kruh	30	610	natur
OBRUBNÍK OSTRŮVKOVÝ OBLÝ R 1,0 m VNĚJŠÍ	24158	52,7 x 30 x 19,5	ks	49,0	12 ks/kruh	18	907	natur
OBRUBNÍK OSTRŮVKOVÝ OBLÝ R 0,5 m VNITŘNÍ	24159	26,6 x 30 x 19,5	ks	39,5	12 ks/kruh	18	736	natur
OBRUBNÍK OSTRŮVKOVÝ OBLÝ R 1,0 m VNITŘNÍ	24160	52,7 x 30 x 19,5	ks	69,5	12 ks/kruh	9	651	natur

OBRUBNÍK OSTRŮVKOVÝ PŘÍMÝ 30

195,- / 236,-

OBRUBNÍK OSTRŮVKOVÝ PŘÍMÝ 60

325,- / 393,-

OBRUBNÍK OSTRŮVKOVÝ OBLÝ R 0,5 m VNĚJŠÍ

195,- / 236,-

OBRUBNÍK OSTRŮVKOVÝ OBLÝ R 1,0 m VNĚJŠÍ

265,- / 321,-

OBRUBNÍK OSTRŮVKOVÝ OBLÝ R 0,5 m VNITŘNÍ

265,- / 321,-

OBRUBNÍK OSTRŮVKOVÝ OBLÝ R 1,0 m VNITŘNÍ

295,- / 357,-

NATUR ŠEDÁ

OPĚRNÉ STĚNY

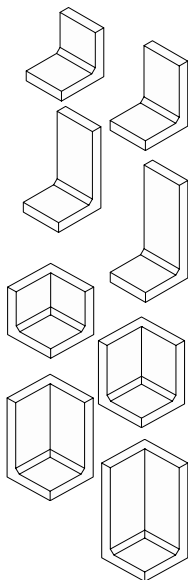

	kód	rozměry d / š / v (cm)	měrná jednotka	hmotnost kg/ks	spotřeba ks/bm	paleta ks	hmotnost kg/balení	povrch
OPĚRNÁ STĚNA L PŘÍMÁ 60	44401	50 x 60 x 60	ks	158,0	2,00	4	657	natur
OPĚRNÁ STĚNA L PŘÍMÁ 80	44402	50 x 60 x 80	ks	182,0	2,00	4	753	natur
OPĚRNÁ STĚNA L PŘÍMÁ 100	44403	50 x 60 x 100	ks	220,0	2,00	4	905	natur
OPĚRNÁ STĚNA L PŘÍMÁ 120	44404	50 x 60 x 120	ks	246,0	2,00	4	1009	natur
OPĚRNÁ STĚNA L VNĚJŠÍ ROHOVÁ 60	44405	50 x 50 x 60	ks	192,0	2,00	4	793	natur
OPĚRNÁ STĚNA L VNĚJŠÍ ROHOVÁ 80	44406	50 x 50 x 80	ks	223,0	2,00	4	917	natur
OPĚRNÁ STĚNA L VNĚJŠÍ ROHOVÁ 100	44407	50 x 50 x 100	ks	280,0	2,00	4	1145	natur
OPĚRNÁ STĚNA L VNĚJŠÍ ROHOVÁ 120	44408	50 x 50 x 120	ks	342,0	2,00	4	1393	natur

OPĚRNÁ STĚNA L PŘÍMÁ 60

995,- / 1 204,-

OPĚRNÁ STĚNA L PŘÍMÁ 80

1 185,- / 1 434,-

OPĚRNÁ STĚNA L PŘÍMÁ 100

1 295,- / 1 567,-

OPĚRNÁ STĚNA L PŘÍMÁ 120

1 485,- / 1 797,-

OPĚRNÁ STĚNA L VNĚJŠÍ ROHOVÁ 60

1 295,- / 1 567,-

OPĚRNÁ STĚNA L VNĚJŠÍ ROHOVÁ 80

1 495,- / 1 809,-

OPĚRNÁ STĚNA L VNĚJŠÍ ROHOVÁ 100

1 695,- / 2 051,-

OPĚRNÁ STĚNA L VNĚJŠÍ ROHOVÁ 120

1 995,- / 2 414,-

NATUR ŠEDÁ



Systémový prvek



Water Resistant



Slevová skupina

PALISÁDY A PALISÁDOVÉ OBRUBNÍKY

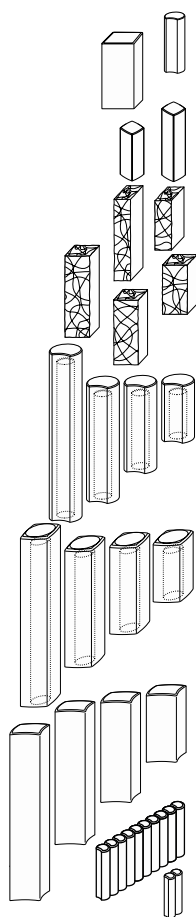

	kód	rozměry d / š / v (cm)	měrná jednotka	hmotnost kg/ks	spotřeba ks/bm	paleta ks	hmotnost kg/balení	povrch
PALISÁDA KRUHOVÁ	24301	Ø 11 x 30	ks	5,4	10,00	96	543	standard
PALISÁDA PARKETA	24322	20 x 10 x 40	ks	16,0	5,00 (10,00)	72	1177	standard
PALISÁDA POLO 35	24323	11,5 x 11,5 x 35	ks	9,5	8,70	56	557	standard
PALISÁDA POLO 50	24324	11,5 x 11,5 x 50	ks	13,2	8,70	40	553	standard
PALISÁDA ŠTÍPANÁ 10 / 12,5 / 35	24303	10 x 12,5 x 35	ks	10,0	10,00	96	985	štípaný
PALISÁDA ŠTÍPANÁ 10 / 12,5 / 65	24304	10 x 12,5 x 65	ks	18,0	10,00	72	1321	štípaný
PALISÁDA ŠTÍPANÁ 15 / 9,5 / 35	24306	15 x 9,5 x 35	ks	11,0	6,66	72	817	štípaný
PALISÁDA ŠTÍPANÁ 15 / 9,5 / 50	24307	15 x 9,5 x 50	ks	16,0	6,66	64	1049	štípaný
PALISÁDA ŠTÍPANÁ 15 / 9,5 / 65	24308	15 x 9,5 x 65	ks	20,0	6,66	60	1225	štípaný
PALISÁDA KRUHOVÁ ODLEHČENÁ 40	24309	Ø 20 x 40	ks	18,5	5,71	48	913	standard
PALISÁDA KRUHOVÁ ODLEHČENÁ 60	24310	Ø 20 x 60	ks	26,5	5,71	32	873	standard
PALISÁDA KRUHOVÁ ODLEHČENÁ 80	24311	Ø 20 x 80	ks	35,0	5,71	24	865	standard
PALISÁDA KRUHOVÁ ODLEHČENÁ 115	24312	Ø 20 x 115	ks	53,0	5,71	16	873	standard
PALISÁDA ČTVERCOVÁ ODLEHČENÁ 40	24313	18 x 18 x 40	ks	19,0	5,50	48	937	standard
PALISÁDA ČTVERCOVÁ ODLEHČENÁ 60	24314	18 x 18 x 60	ks	27,0	5,50	32	889	standard
PALISÁDA ČTVERCOVÁ ODLEHČENÁ 80	24315	18 x 18 x 80	ks	36,5	5,50	24	901	standard
PALISÁDA ČTVERCOVÁ ODLEHČENÁ 115	24316	18 x 18 x 115	ks	54,5	5,50	16	897	standard
PALISÁDA ALTA 40	24319	18 x 12 x 40	ks	20,0	5,50 (8,33)	72	1465	standard
PALISÁDA ALTA 60	24320	18 x 12 x 60	ks	29,0	5,50 (8,33)	48	1417	standard
PALISÁDA ALTA 80	24321	18 x 12 x 80	ks	38,5	5,50 (8,33)	30	1180	standard
PALISÁDA ALTA 100	24325	18 x 12 x 100	ks	48,0	5,50 (8,33)	30	1465	standard
OBRUBNÍK ZAHRADNÍ PALISÁDOVÝ	24105	50 x 6 x 25	ks	13,5	2,00	84	1159	standard
OBRUBNÍK ZAHRADNÍ PALISÁDOVÝ DUO	24127	10 x 6 x 25	ks	2,5	10,00	396	1015	standard



	ŠEDÁ	CIHLOVÁ	PÍSKOVÁ	OKROVÁ	ČERVENÁ	HNĚDÁ
PALISÁDA KRUHOVÁ	37,- / 45,-	44,- / 53,-	-	44,- / 53,-	44,- / 53,-	44,- / 53,-
PALISÁDA PARKETA	62,- / 75,-	72,- / 87,-	-	-	72,- / 87,-	72,- / 87,-
PALISÁDA POLO 35	38,- / 46,-	46,- / 56,-	-	46,- / 56,-	46,- / 56,-	46,- / 56,-
PALISÁDA POLO 50	64,- / 77,-	76,- / 92,-	-	76,- / 92,-	76,- / 92,-	76,- / 92,-
PALISÁDA ŠTÍPANÁ 10 / 12,5 / 35	42,- / 51,-	-	-	-	-	-
PALISÁDA ŠTÍPANÁ 10 / 12,5 / 65	62,- / 75,-	-	-	-	-	-
PALISÁDA ŠTÍPANÁ 15 / 9,5 / 35	52,- / 63,-	-	-	-	-	-
PALISÁDA ŠTÍPANÁ 15 / 9,5 / 50	60,- / 73,-	-	-	-	-	-
PALISÁDA ŠTÍPANÁ 15 / 9,5 / 65	86,- / 104,-	-	-	-	-	-
PALISÁDA KRUHOVÁ ODLEHČENÁ 40	135,- / 163,-	-	-	155,- / 188,-	155,- / 188,-	155,- / 188,-
PALISÁDA KRUHOVÁ ODLEHČENÁ 60	185,- / 224,-	-	-	205,- / 248,-	205,- / 248,-	205,- / 248,-
PALISÁDA KRUHOVÁ ODLEHČENÁ 80	235,- / 284,-	-	-	265,- / 321,-	265,- / 321,-	265,- / 321,-
PALISÁDA KRUHOVÁ ODLEHČENÁ 115	355,- / 430,-	-	-	405,- / 490,-	405,- / 490,-	405,- / 490,-
PALISÁDA ČTVERCOVÁ ODLEHČENÁ 40	135,- / 163,-	-	-	155,- / 188,-	155,- / 188,-	155,- / 188,-
PALISÁDA ČTVERCOVÁ ODLEHČENÁ 60	185,- / 224,-	-	-	205,- / 248,-	205,- / 248,-	205,- / 248,-
PALISÁDA ČTVERCOVÁ ODLEHČENÁ 80	235,- / 284,-	-	-	265,- / 321,-	265,- / 321,-	265,- / 321,-
PALISÁDA ČTVERCOVÁ ODLEHČENÁ 115	355,- / 430,-	-	-	405,- / 490,-	405,- / 490,-	405,- / 490,-
PALISÁDA ALTA 40	56,- / 68,-	-	-	66,- / 80,-	66,- / 80,-	66,- / 80,-
PALISÁDA ALTA 60	135,- / 163,-	-	-	170,- / 206,-	170,- / 206,-	170,- / 206,-
PALISÁDA ALTA 80	190,- / 230,-	-	-	235,- / 284,-	235,- / 284,-	235,- / 284,-
PALISÁDA ALTA 100	230,- / 278,-	-	-	275,- / 333,-	275,- / 333,-	275,- / 333,-
OBRUBNÍK ZAHRADNÍ PALISÁDOVÝ	65,- / 79,-	-	75,- / 91,-	-	75,- / 91,-	75,- / 91,-
OBRUBNÍK ZAHRADNÍ PALISÁDOVÝ DUO	22,- / 27,-	-	28,- / 34,-	-	28,- / 34,-	28,- / 34,-

Výše uvedené ceny v Kč: bez DPH / s DPH.

SVAHOVÉ TVAROVKY

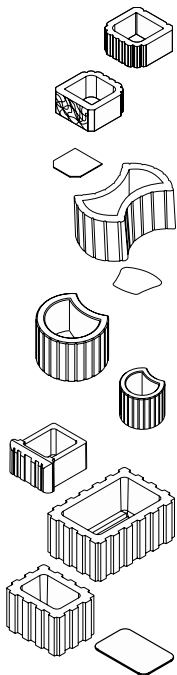

	kód	rozměry d / š / v (cm)	měrná jednotka	hmotnost kg/ks	spotřeba ks/m ²	paleta ks	hmotnost kg/balení	povrch
SVAHOVÁ TVAROVKA HLADKÁ	24202	29,5 x 29,5 x 14	ks	12,5	14,00 - 20,00***	84	1075	standard
SVAHOVÁ TVAROVKA ŠTÍPANÁ	24203	29,5 x 30 x 14	ks	12,8	14,00 - 20,00***	84	1100	standard štípaný
PLASTOVÉ DNO SVAHOVÉ TVAROVKY HLADKÉ A ŠTÍPANÉ	34204	20,5 x 20,5 x 0,50	ks	-	-	-	-	-
SVAHOVÁ TVAROVKA OKTÁVA	24205	57x 38,5 x 25	ks	41,3	10,00	20	851	standard
PLASTOVÉ DNO SVAHOVÉ TVAROVKY OKTÁVA	34206	16 x 22,5 x 0,50	ks	-	-	-	-	-
SVAHOVÁ TVAROVKA KRUHOVÁ VELKÁ	24207	38 x 48 x 25	ks	35,8	10,40	20	741	standard
SVAHOVÁ TVAROVKA KRUHOVÁ MALÁ	24208	26 x 30 x 20	ks	13,5	20,25	72	997	standard
SVAHOVÁ TVAROVKA LADENNA	24211	33 x 31 x 17 (19)	ks	15,5	13,40	54	862	standard
SVAHOVÁ TVAROVKA QUADRA I.*	24209	60 x 40 x 25	ks	53,0	6,70	20	1085	standard
SVAHOVÁ TVAROVKA QUADRA II.**	24210	30 x 40 x 25	ks	34,0	10,00	32	1113	standard
PLASTOVÉ DNO SVAHOVÉ TVAROVKY QUADRA	34209	28 x 18 x 0,60	ks	-	-	-	-	-

* Pro SVAHOVOU TVAROVKU QUADRA I. jsou určena 2 PLASTOVÁ DNA/ks.

** Pro SVAHOVOU TVAROVKU QUADRA II. 1 PLASTOVÉ DNO/ks.

*** Spotřeba závisí na skladbě jednotlivých tvarovek.



SVAHOVÁ TVAROVKA HLADKÁ	42,- / 51,-
SVAHOVÁ TVAROVKA ŠTÍPANÁ	52,- / 63,-
PLASTOVÉ DNO SVAHOVÉ TVAROVKY HLADKÉ A ŠTÍPANÉ	30,- / 36,-
SVAHOVÁ TVAROVKA OKTÁVA	125,- / 151,-
PLASTOVÉ DNO SVAHOVÉ TVAROVKY OKTÁVA	32,- / 39,-
SVAHOVÁ TVAROVKA KRUHOVÁ VELKÁ	105,- / 127,-
SVAHOVÁ TVAROVKA KRUHOVÁ MALÁ	45,- / 54,-
SVAHOVÁ TVAROVKA LADENNA	58,- / 70,-
SVAHOVÁ TVAROVKA QUADRA I.	145,- / 175,-
SVAHOVÁ TVAROVKA QUADRA II.	110,- / 133,-
PLASTOVÉ DNO SVAHOVÉ TVAROVKY QUADRA	30,- / 36,-

ŠEDÁ	OKROVÁ	ČERVENÁ	HNĚDÁ
42,- / 51,-	52,- / 63,-	52,- / 63,-	52,- / 63,-
52,- / 63,-	62,- / 75,-	62,- / 75,-	62,- / 75,-
30,- / 36,-	-	-	-
125,- / 151,-	155,- / 188,-	155,- / 188,-	155,- / 188,-
32,- / 39,-	-	-	-
105,- / 127,-	125,- / 151,-	125,- / 151,-	125,- / 151,-
45,- / 54,-	56,- / 68,-	56,- / 68,-	56,- / 68,-
58,- / 70,-	69,- / 83,-	69,- / 83,-	69,- / 83,-
145,- / 175,-	180,- / 218,-	180,- / 218,-	180,- / 218,-
110,- / 133,-	135,- / 163,-	135,- / 163,-	135,- / 163,-
30,- / 36,-	-	-	-



SVAHOVÁ TVAROVKA KRUHOVÁ VELKÁ - ŠEDÁ



Systémový prvek



Water Resistant











Obchodované zboží

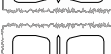
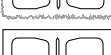

Slevová skupina

OKRASNÉ TVÁRNICE ŠTÍPANÉ A HLADKÉ



		kód	rozměry d / š / v (cm)	měrná jednotka	hmotnost kg/ks	spotřeba ks/m²	paleta ks	hmotnost kg/balení	povrch
	OKRASNÁ TVÁRNICE JEDNOSTRANNÁ A	25101	39 x 19,5 x 19	ks	22,5	12,50	60	1375	štípaný
	OKRASNÁ TVÁRNICE OBOUSTRANNÁ B	25102	39 x 20 x 19	ks	22,5	12,50	50	1150	štípaný
	OKRASNÁ TVÁRNICE ROHOVÁ C	25103	39,5 x 19,5 x 19	ks	23,0	12,50	60	1405	štípaný
	OKRASNÁ TVÁRNICE TROJSTRANNÁ D1	25104	40 x 19,5 x 19	ks	23,0	12,50	60	1405	štípaný
	OKRASNÁ TVÁRNICE TROJSTRANNÁ D2	25105	39,5 x 20 x 19	ks	23,0	12,50	50	1175	štípaný
	OKRASNÁ TVÁRNICE ČTYŘSTRANNÁ E	25106	40 x 20 x 19	ks	23,0	12,50	50	1175	štípaný
	OKRASNÁ TVÁRNICE HLADKÁ H	25107	39 x 19 x 19	ks	16,5	12,50	60	1015	standard
	OKRASNÁ TVÁRNICE JEDNOSTRANNÁ A15	25112	39 x 14,5 x 19	ks	16,9	12,50	64	1107	štípaný
	OKRASNÁ TVÁRNICE G (palisáda)	25108	39 x 9,5 x 19	ks	15,0	12,50	96	1465	štípaný
	OKRASNÁ TVÁRNICE F (palisáda)	25109	39,5 x 9,5 x 19	ks	16,0	12,50	86	1401	štípaný
	OKRASNÁ TVÁRNICE J (palisáda)	25110	40 x 9,5 x 19	ks	17,0	12,50	86	1487	štípaný



	ŠEDÁ	OKROVÁ	HNĚDÁ	ČERNÁ	ČERVENÁ	PÍSKOVÁ	CIHLOVÁ
OKRASNÁ TVÁRNICE JEDNOSTR. A	61,- / 74,-	71,- / 86,-	71,- / 86,-	71,- / 86,-	71,- / 86,-	71,- / 86,-	71,- / 86,-
OKRASNÁ TVÁRNICE OBOUSTR. B	78,- / 94,-	97,- / 117,-	97,- / 117,-	97,- / 117,-	97,- / 117,-	97,- / 117,-	97,- / 117,-
OKRASNÁ TVÁRNICE ROHOVÁ C	88,- / 106,-	100,- / 121,-	100,- / 121,-	100,- / 121,-	100,- / 121,-	100,- / 121,-	100,- / 121,-
OKRASNÁ TVÁRNICE TROJSTR. D1	111,- / 134,-	126,- / 152,-	126,- / 152,-	126,- / 152,-	126,- / 152,-	126,- / 152,-	126,- / 152,-
OKRASNÁ TVÁRNICE TROJSTR. D2	123,- / 149,-	133,- / 161,-	133,- / 161,-	133,- / 161,-	133,- / 161,-	133,- / 161,-	133,- / 161,-
OKRASNÁ TVÁRNICE ČTYŘSTR. E	144,- / 174,-	154,- / 186,-	154,- / 186,-	154,- / 186,-	154,- / 186,-	154,- / 186,-	154,- / 186,-
OKRASNÁ TVÁRNICE HLADKÁ H	56,- / 68,-	66,- / 80,-	66,- / 80,-	-	66,- / 80,-	66,- / 80,-	66,- / 80,-
OKRASNÁ TVÁRNICE JEDNOSTR. A15	54,- / 65,-	-	-	-	-	-	-
OKRASNÁ TVÁRNICE G (palisáda)	34,- / 41,-	-	-	-	-	-	-
OKRASNÁ TVÁRNICE F (palisáda)	8,- / 10,-	8,- / 10,-	8,- / 10,-	8,- / 10,-	8,- / 10,-	8,- / 10,-	8,- / 10,-
OKRASNÁ TVÁRNICE J (palisáda)	8,- / 10,-	8,- / 10,-	8,- / 10,-	8,- / 10,-	8,- / 10,-	8,- / 10,-	8,- / 10,-



	BÍLÁ	ČERNO-BÍLÁ	CIHLOVO-ČERNÁ	PÍSKOVO-HNĚDÁ
OKRASNÁ TVÁRNICE JEDNOSTRANNÁ A	81,- / 98,-	81,- / 98,-	81,- / 98,-	81,- / 98,-
OKRASNÁ TVÁRNICE OBOUSTRANNÁ B	115,- / 139,-	115,- / 139,-	115,- / 139,-	115,- / 139,-
OKRASNÁ TVÁRNICE ROHOVÁ C	120,- / 145,-	120,- / 145,-	120,- / 145,-	120,- / 145,-
OKRASNÁ TVÁRNICE TROJSTRANNÁ D1	146,- / 177,-	146,- / 177,-	146,- / 177,-	146,- / 177,-
OKRASNÁ TVÁRNICE TROJSTRANNÁ D2	153,- / 185,-	153,- / 185,-	153,- / 185,-	153,- / 185,-
OKRASNÁ TVÁRNICE ČTYŘSTRANNÁ E	174,- / 211,-	174,- / 211,-	174,- / 211,-	174,- / 211,-
OKRASNÁ TVÁRNICE F (palisáda)	8,- / 10,-	8,- / 10,-	8,- / 10,-	8,- / 10,-
OKRASNÁ TVÁRNICE J (palisáda)	8,- / 10,-	8,- / 10,-	8,- / 10,-	8,- / 10,-

STŘÍŠKY HLADKÉ A ŠTÍPANÉ

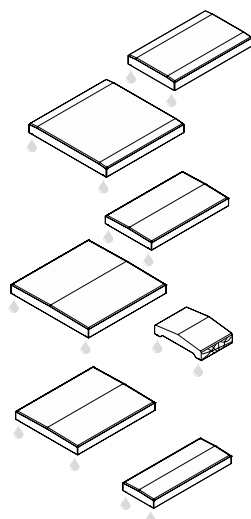

	kód	rozměry d / š / v (cm)	měrná jednotka	hmotnost kg/ks	spotřeba ks/bm	paleta ks	hmotnost kg/balení	povrch
STŘÍŠKA UNIVERSAL 30	25207	50 x 30 x 5,5	ks	16,0	2,00	80	1305	standard
STŘÍŠKA UNIVERSAL 50	25208	50 x 50 x 5,5	ks	27,5	2,00	48	1345	standard
STŘÍŠKA PRŮBĚŽNÁ S10	25210	40 x 30 x 5,5	ks	13,9	2,50	80	1137	standard
STŘÍŠKA PRŮBĚŽNÁ, SLOUPKOVÁ S14	25203	50 x 50 x 5,5	ks	28,4	2,00	40	1161	standard
STŘÍŠKA PRŮBĚŽNÁ ŠTÍPANÁ S6	25204	20 x 30 x 7	ks	6,2	5,00	120	769	štípaný
STŘÍŠKA PRŮBĚŽNÁ S7	25205	50 x 40 x 5	ks	20,9	2,00	56	1195	standard
STŘÍŠKA PRŮBĚŽNÁ S8	25206	50 x 20 x 5	ks	10,5	2,00	100	1075	standard

Poznámka: Všechny stříšky jsou opatřeny okapovými drážkami.

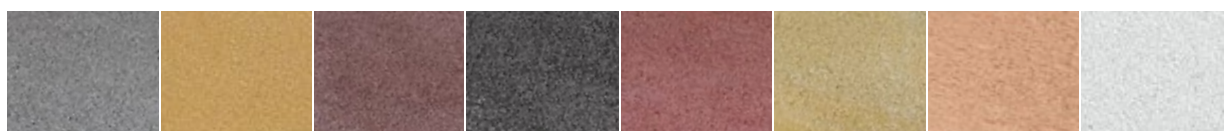

	ŠEDÁ	OKROVÁ	HNĚDÁ	ČERNÁ	ČERVENÁ	PÍSKOVÁ	CIHLOVÁ	BÍLÁ
STŘÍŠKA UNI. 30	135,- / 163,-	155,- / 188,-	155,- / 188,-	155,- / 188,-	155,- / 188,-	155,- / 188,-	155,- / 188,-	155,- / 188,-
STŘÍŠKA UNI. 50	205,- / 248,-	235,- / 284,-	235,- / 284,-	235,- / 284,-	235,- / 284,-	235,- / 284,-	235,- / 284,-	235,- / 284,-
STŘÍŠKA S10	165,- / 200,-	205,- / 248,-	205,- / 248,-	205,- / 248,-	205,- / 248,-	205,- / 248,-	205,- / 248,-	205,- / 248,-
STŘÍŠKA S14	255,- / 309,-	295,- / 357,-	295,- / 357,-	295,- / 357,-	295,- / 357,-	295,- / 357,-	295,- / 357,-	295,- / 357,-
STŘÍŠKA S6	66,- / 80,-	78,- / 94,-	78,- / 94,-	78,- / 94,-	78,- / 94,-	78,- / 94,-	78,- / 94,-	78,- / 94,-
STŘÍŠKA S7	295,- / 357,-	325,- / 393,-	325,- / 393,-	325,- / 393,-	325,- / 393,-	325,- / 393,-	325,- / 393,-	325,- / 393,-
STŘÍŠKA S8	130,- / 157,-	145,- / 175,-	145,- / 175,-	145,- / 175,-	145,- / 175,-	145,- / 175,-	145,- / 175,-	-

TVÁRNICE ZTRACENÉHO BEDNĚNÍ

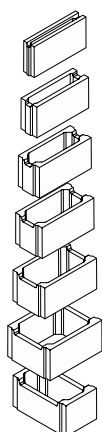

	kód	rozměry d / š / v (cm)	měrná jednotka	hmotnost kg/ks	spotřeba ks/m²	paleta ks	hmotnost kg/balení	povrch
TVÁRNICE ZTRACENÉHO BEDNĚNÍ T10 PD	25301	50 x 10 x 25	ks	19,8	8,16	88	1767	standard
TVÁRNICE ZTRACENÉHO BEDNĚNÍ T15 PD	25302	50 x 14,5 x 25	ks	21,0	8,16	64	1369	standard
TVÁRNICE ZTRACENÉHO BEDNĚNÍ T20 PD	25303	50 x 20 x 25	ks	24,6	8,16	60	1501	standard
TVÁRNICE ZTRACENÉHO BEDNĚNÍ T25 PD	25307	50 x 25 x 25	ks	25,0	8,16	40	1025	standard
TVÁRNICE ZTRACENÉHO BEDNĚNÍ T30 PD	25304	50 x 30 x 25	ks	28,0	8,16	40	1145	standard
TVÁRNICE ZTRACENÉHO BEDNĚNÍ T40 PD	25305	50 x 40 x 25	ks	35,0	8,16	30	1075	standard
TVÁRNICE ZTRACENÉHO BEDNĚNÍ T50 PD	25306	30 x 50 x 25	ks	26,0	13,79	40	1065	standard

TVÁRNICE ZTRACENÉHO BEDNĚNÍ T10 PD	39,- / 47,-
TVÁRNICE ZTRACENÉHO BEDNĚNÍ T15 PD	42,- / 51,-
TVÁRNICE ZTRACENÉHO BEDNĚNÍ T20 PD	45,- / 54,-
TVÁRNICE ZTRACENÉHO BEDNĚNÍ T25 PD	47,50 / 57,-

TVÁRNICE ZTRACENÉHO BEDNĚNÍ T30 PD	52,50 / 64,-
TVÁRNICE ZTRACENÉHO BEDNĚNÍ T40 PD	59,- / 71,-
TVÁRNICE ZTRACENÉHO BEDNĚNÍ T50 PD	50,- / 61,-



ŠEDÁ



Systémový prvek



Technologie zdění na PUR lepidlo



Slevová skupina

ZDICÍ BLOKY - HISTORY

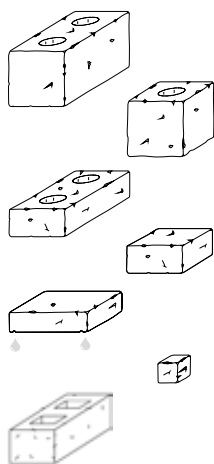

	kód	rozměry d / š / v (cm)	měrná jednotka	hmotnost kg/ks	spotřeba ks/m ²	paleta ks	hmotnost kg/balení	povrch
ZDICÍ BLOK ZÁKLADNÍ KÁMEN	25501	39 x 19 x 19	ks	27,0	12,50	48	1321	history
ZDICÍ BLOK ZÁKLADNÍ KÁMEN POLOVIČNÍ	25502	19 x 19 x 19	ks	13,0	25,00	96	1273	history
ZDICÍ BLOK NÍZKÝ KÁMEN S OTVORY	25506	39 x 19 x 9	ks	13,0	25,00	96	1273	history
ZDICÍ BLOK NÍZKÝ KÁMEN POLOVIČNÍ	25505	19 x 19 x 9	ks	7,2	50,00	192	1407	history
ZDICÍ BLOK STŘÍŠKA	25503	28 x 21 x 7	ks	8,8	4,50 ks/bm	128	1151	history
ZDICÍ BLOK STŘÍŠKA - STŘEDOVÁ KOSTKA	25504	7 x 7 x 7	ks	0,7	-	VL	VL	history
ZDICÍ BLOK MINI	25507	27 x 18 x 13,5	ks	11,2	24,60	112	1279	history

DŮLEŽITÉ: Při technologii zdění na PUR lepidlo je nutné brát v úvahu výrobní tolerance bloků a na základě toho volit vhodnou výšku stěny, ideálně do 1 m.

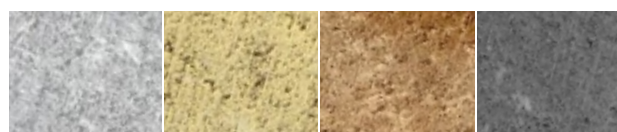

ZDICÍ BLOK ZÁKLADNÍ KÁMEN
ZDICÍ BLOK ZÁKLADNÍ KÁMEN POLOVIČNÍ
ZDICÍ BLOK NÍZKÝ KÁMEN S OTVORY
ZDICÍ BLOK NÍZKÝ KÁMEN POLOVIČNÍ
ZDICÍ BLOK STŘÍŠKA
ZDICÍ BLOK STŘÍŠKA - STŘEDOVÁ KOSTKA
ZDICÍ BLOK MINI

ŠEDÁ	OKROVÁ	HNĚDÁ	ČERNÁ
92,- / 111,-	108,- / 131,-	108,- / 131,-	108,- / 131,-
52,- / 63,-	60,- / 73,-	60,- / 73,-	60,- / 73,-
59,- / 71,-	66,- / 80,-	66,- / 80,-	66,- / 80,-
33,- / 40,-	37,- / 45,-	37,- / 45,-	37,- / 45,-
51,- / 62,-	58,- / 70,-	58,- / 70,-	58,- / 70,-
16,- / 19,-	16,- / 19,-	16,- / 19,-	16,- / 19,-
49,- / 59,-	-	-	-



ZDICÍ BLOK ZÁKLADNÍ KÁMEN
ZDICÍ BLOK ZÁKLADNÍ KÁMEN POLOVIČNÍ
ZDICÍ BLOK NÍZKÝ KÁMEN S OTVORY
ZDICÍ BLOK NÍZKÝ KÁMEN POLOVIČNÍ
ZDICÍ BLOK STŘÍŠKA
ZDICÍ BLOK STŘÍŠKA - STŘEDOVÁ KOSTKA
ZDICÍ BLOK MINI

ČERVENÁ	PÍSKOVÁ	CIHLOVÁ	ČERVENO-OKROVÁ
108,- / 131,-	108,- / 131,-	108,- / 131,-	118,- / 143,-
60,- / 73,-	60,- / 73,-	60,- / 73,-	62,- / 75,-
66,- / 80,-	66,- / 80,-	66,- / 80,-	69,- / 83,-
37,- / 45,-	37,- / 45,-	37,- / 45,-	39,- / 47,-
58,- / 70,-	58,- / 70,-	58,- / 70,-	60,- / 73,-
16,- / 19,-	16,- / 19,-	16,- / 19,-	16,- / 19,-
-	58,- / 70,-	-	-

BELLUNO



	kód	rozměry d / š / v (cm)	měrná jednotka	hmotnost kg/ks	spotřeba ks/m ²	paleta ks	hmotnost kg/balení	povrch
BELLUNO	25E01	33 x 16 x 10	ks	8,5	37,74	128	1113	štípaný

DŮLEŽITÉ: Při technologii zdění na PUR lepidlo je nutné brát v úvahu výrobní tolerance bloků a na základě toho volit vhodnou výšku stěny, ideálně do 1 m.

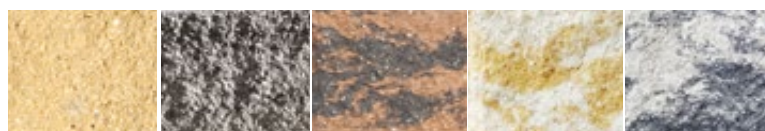

	PÍSKOVÁ	ŠEDO-ČERNÁ	CIHLOVO-ČERNÁ	LATTE	BÍLO-ČERNÁ
BELLUNO	42,- / 51,-	42,- / 51,-	42,- / 51,-	42,- / 51,-	42,- / 51,-

ŠTÍPANÝ KÁMEN

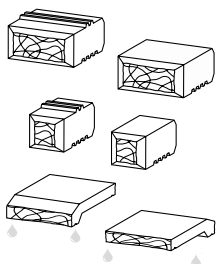

	kód	rozměry d / š / v (cm)	měrná jednotka	hmotnost kg/ks	spotřeba ks/m²	paleta ks	hmotnost kg/balení	povrch
ŠTÍPANÝ KÁMEN PRO SUCHÉ ZDĚNÍ ZÁKLADNÍ, UKONČOVACÍ*	25401	25 x 29 x 12,5	ks	19,0	32,00	72	1393	štípaný
ŠTÍPANÝ KÁMEN PRO SUCHÉ ZDĚNÍ POLOVIČNÍ, UKONČOVACÍ*	25402	12,5 x 29 x 12,5	ks	9,0	64,00	144	1321	štípaný
ŠTÍPANÝ KÁMEN PRO SUCHÉ ZDĚNÍ STŘÍŠKA**	25403	25 x 37 x 5	ks	9,0	4,00 ks/bm	132	1213	štípaný

DŮLEŽITÉ: Při technologii zdění na PUR lepidlo je nutné brát v úvahu výrobní tolerance bloků a na základě toho volit vhodnou výšku stěny, ideálně do 1 m.

* Základní a ukončovací kámen se prodávají v pevně určeném poměru 2:1. Z důvodu zamezení poškození pohledové strany se ŠTÍPANÝ KÁMEN dodává v podobě dvojbloku (nutno rozštípnout v místě spáry viz. Technický list).

** Prvek je opatřen okapovou drážkou.



ŠTÍPANÝ KÁMEN PRO SUCHÉ ZDĚNÍ ZÁKLADNÍ, UKONČOVACÍ
ŠTÍPANÝ KÁMEN PRO SUCHÉ ZDĚNÍ POLOVIČNÍ, UKONČOVACÍ
ŠTÍPANÝ KÁMEN PRO SUCHÉ ZDĚNÍ STŘÍŠKA

ŠEDÁ	OKROVÁ	ČERVENÁ
46,- / 56,-	59,- / 71,-	59,- / 71,-
46,- / 56,-	59,- / 71,-	59,- / 71,-
95,- / 115,-	105,- / 127,-	105,- / 127,-

BROŽ VENEZIA®

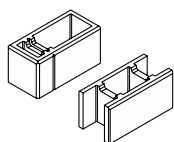

	kód	rozměry d / š / v (cm)	měrná jednotka	hmotnost kg/ks	spotřeba ks/m²	paleta ks	hmotnost kg/balení	povrch
BROŽ VENEZIA® SLOUPKOVÁ*	25D01	39 x 19 x 19	ks	20,0	13,50	60	1225	standard
BROŽ VENEZIA® PRŮBĚŽNÁ	25D02	39 x 19 x 19	ks	19,0	13,50	60	1165	standard

DŮLEŽITÉ: Jako stříšku lze použít prvek STŘÍŠKA UNIVERSAL 30 - strana 43.

* Prvek je možno použít i jako rohový.

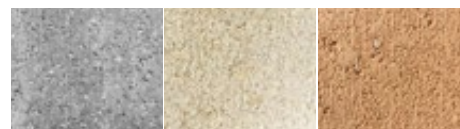

BROŽ VENEZIA® SLOUPKOVÁ
BROŽ VENEZIA® PRŮBĚŽNÁ

MELÍR ŠEDÁ	MELÍR PÍSKOVÁ	MELÍR CIHLOVÁ
56,- / 68,-	64,- / 77,-	64,- / 77,-
56,- / 68,-	64,- / 77,-	64,- / 77,-

SVAHOBLOK®

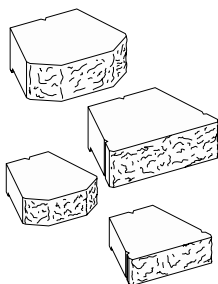

	kód	rozměry d / š / v (cm)	měrná jednotka	hmotnost kg/ks	spotřeba ks/m²	paleta ks	hmotnost kg/balení	povrch
SVAHOBLOK® VELKÝ ZKOSENÝ*	25801	40 x 22 x 14	ks	21,0	17,86	48	1033	štípaný
SVAHOBLOK® VELKÝ - ROVNÉ ČELO*	25804	44 x 22 x 14	ks	22,5	16,23	48	1105	štípaný
SVAHOBLOK® MALÝ ZKOSENÝ**	25802	30 x 20 x 10	ks	10,0	33,33	96	985	štípaný
SVAHOBLOK® MALÝ - ROVNÉ ČELO**	25803	33 x 20 x 10	ks	11,0	30,30	96	1081	štípaný

DŮLEŽITÉ: Při technologii zdění na PUR lepidlo je nutné brát v úvahu výrobní tolerance bloků a na základě toho volit vhodnou výšku stěny, ideálně do 1 m.

* Jako stříšku lze použít prvek BROŽ MURÁNO® 7 / 35 STŘÍŠKA - strana 46, 47.

** Jako stříšku lze použít prvek BROŽ MURÁNO® 7 / 25 ZÁKLADNÍ KÁMEN, STŘÍŠKA - strana 47.

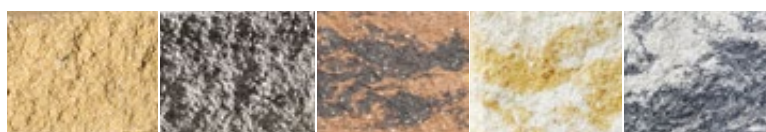























SVAHOBLOK® VELKÝ ZKOSENÝ
SVAHOBLOK® VELKÝ - ROVNÉ ČELO
SVAHOBLOK® MALÝ ZKOSENÝ
SVAHOBLOK® MALÝ - ROVNÉ ČELO

PÍSKOVÁ	ŠEDO-ČERNÁ	CIHLOVO-ČERNÁ	LATTE	BÍLO-ČERNÁ
96,- / 116,-	96,- / 116,-	96,- / 116,-	96,- / 116,-	96,- / 116,-
96,- / 116,-	96,- / 116,-	96,- / 116,-	96,- / 116,-	96,- / 116,-
56,- / 68,-	56,- / 68,-	56,- / 68,-	56,- / 68,-	56,- / 68,-
56,- / 68,-	56,- / 68,-	56,- / 68,-	56,- / 68,-	56,- / 68,-



BROŽ MURÁNO® - pro tloušťku konstrukce 16,5 cm



		kód	rozměry d / š / v (cm)	měrná jednotka	hmotnost kg/ks	spotřeba ks/m²	paleta ks	hmotnost kg/balení	povrch	
		BROŽ MURÁNO® 7 / 16,5 ZÁKLADNÍ KÁMEN	25913	25 x 16,5 x 7	ks	6,0	57,14	180	1105	štípaný
		BROŽ MURÁNO® 7 / 16,5 KONCOVÝ 3/4 KÁMEN	25914	18,7 x 16,5 x 7	ks	3,9	-	VL	VL	štípaný
		BROŽ MURÁNO® 7 / 16,5 KONCOVÝ 1/4 KÁMEN	25915	6,3 x 16,5 x 7	ks	1,9	-	VL	VL	štípaný
		BROŽ MURÁNO® 14 / 16,5 ZÁKLADNÍ KÁMEN	25901	44 x 16,5 x 14	ks	20,0	16,23	60	1225	štípaný
		BROŽ MURÁNO® 14 / 16,5 KONCOVÝ 3/4 KÁMEN	25902	33 x 16,5 x 14	ks	15,1	-	72	1112	štípaný
		BROŽ MURÁNO® 14 / 16,5 KONCOVÝ 1/4 KÁMEN	25903	11 x 16,5 x 14	ks	4,2	-	144	630	štípaný
		BROŽ MURÁNO® 21 / 16,5 ZÁKLADNÍ KÁMEN	25907	48 x 16,5 x 21	ks	32,0	9,92	36	1177	štípaný
		BROŽ MURÁNO® 21 / 16,5 KONCOVÝ 3/4 KÁMEN	25908	36 x 16,5 x 21	ks	23,7	-	48	1163	štípaný
		BROŽ MURÁNO® 21 / 16,5 KONCOVÝ 1/4 KÁMEN	25909	12 x 16,5 x 21	ks	7,8	-	144	1148	štípaný
		BROŽ MURÁNO® 7 / 35 STŘÍŠKA *	25923	25 x 35 x 7	ks	12,0	4,00 ks/bm	90	1105	štípaný
		BROŽ MURÁNO® SCHODIŠŤOVÝ BLOK	25921	44 x 46 x 14	ks	56,0	2,27 ks/bm	20	1145	štípaný

DŮLEŽITÉ: Výška konstrukcí, kde bude aplikovaná technologie zdění na PUR lepidlo musí být navržena a provedena tak, aby byla splněna podmínka mechanické únosnosti a stability konstrukce dle vyhlášky č. 268/2009 Sb. o technických požadavcích na stavby. Při návrhu konstrukcí, které budou vystavené větší míře zatížení a jejichž výška přesáhne 1,0 m, doporučuje výrobce návrh konstrukce konzultovat s odborně způsobilou osobou.

* Doporučujeme po zhotovení konstrukce povrch stříšek hydrofobizovat IMPREGNAČNÍM NÁTĚREM - strana 64.

☐ výrobek je oboustranně štípaný

















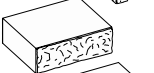



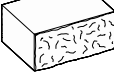

☐ výrobek je trojstranně štípaný



	PÍSKOVÁ	ŠEDO-ČERNÁ	CIHLOVO-ČERNÁ	LATTE	BÍLO-ČERNÁ
BROŽ MURÁNO® 7 / 16,5 ZÁKLADNÍ KÁMEN	24,- / 29,-	24,- / 29,-	24,- / 29,-	24,- / 29,-	24,- / 29,-
BROŽ MURÁNO® 7 / 16,5 KONCOVÝ 3/4 KÁMEN	20,- / 24,-	20,- / 24,-	20,- / 24,-	20,- / 24,-	20,- / 24,-
BROŽ MURÁNO® 7 / 16,5 KONCOVÝ 1/4 KÁMEN	10,- / 12,-	10,- / 12,-	10,- / 12,-	10,- / 12,-	10,- / 12,-
BROŽ MURÁNO® 14 / 16,5 ZÁKLADNÍ KÁMEN	83,- / 100,-	83,- / 100,-	83,- / 100,-	83,- / 100,-	83,- / 100,-
BROŽ MURÁNO® 14 / 16,5 KONCOVÝ 3/4 KÁMEN	65,- / 79,-	65,- / 79,-	65,- / 79,-	65,- / 79,-	65,- / 79,-
BROŽ MURÁNO® 14 / 16,5 KONCOVÝ 1/4 KÁMEN	33,- / 40,-	33,- / 40,-	33,- / 40,-	33,- / 40,-	33,- / 40,-
BROŽ MURÁNO® 21 / 16,5 ZÁKLADNÍ KÁMEN	134,- / 162,-	134,- / 162,-	134,- / 162,-	134,- / 162,-	134,- / 162,-
BROŽ MURÁNO® 21 / 16,5 KONCOVÝ 3/4 KÁMEN	108,- / 131,-	108,- / 131,-	108,- / 131,-	108,- / 131,-	108,- / 131,-
BROŽ MURÁNO® 21 / 16,5 KONCOVÝ 1/4 KÁMEN	45,- / 54,-	45,- / 54,-	45,- / 54,-	45,- / 54,-	45,- / 54,-
BROŽ MURÁNO® 7 / 35 STŘÍŠKA *	38,- / 46,-	38,- / 46,-	38,- / 46,-	38,- / 46,-	38,- / 46,-
BROŽ MURÁNO® SCHODIŠŤOVÝ BLOK	495,- / 599,-	495,- / 599,-	495,- / 599,-	495,- / 599,-	495,- / 599,-

BROŽ MURÁNO® - pro tloušťku konstrukce 25 cm



		kód	rozměry d / š / v (cm)	měrná jednotka	hmotnost kg/ks	spotřeba ks/m²	paleta ks	hmotnost kg/balení	povrch	
		BROŽ MURÁNO® 7 / 25 ZÁKLADNÍ KÁMEN, STŘÍŠKA *	25916	25 x 25 x 7	ks	8,5	57,14	120	1045	štípaný
		BROŽ MURÁNO® 7 / 25 KONCOVÝ 3/4 KÁMEN	25917	18,7 x 25 x 7	ks	6,1	-	VL	VL	štípaný
		BROŽ MURÁNO® 7 / 25 KONCOVÝ 1/4 KÁMEN	25918	6,3 x 25 x 7	ks	2,2	-	VL	VL	štípaný
		BROŽ MURÁNO® 14 / 25 ZÁKLADNÍ KÁMEN	25904	44 x 25 x 14	ks	30,0	16,23	32	985	štípaný
		BROŽ MURÁNO® 14 / 25 KONCOVÝ 3/4 KÁMEN	25905	33 x 25 x 14	ks	22,2	-	48	1091	štípaný
		BROŽ MURÁNO® 14 / 25 KONCOVÝ 1/4 KÁMEN	25906	11 x 25 x 14	ks	7,4	-	144	1091	štípaný
		BROŽ MURÁNO® 21 / 25 ZÁKLADNÍ KÁMEN	25910	48 x 25 x 21	ks	49,0	9,92	24	1201	štípaný
		BROŽ MURÁNO® 21 / 25 KONCOVÝ 3/4 KÁMEN	25911	36 x 25 x 21	ks	37,7	-	32	1231	štípaný
		BROŽ MURÁNO® 21 / 25 KONCOVÝ 1/4 KÁMEN	25912	12 x 25 x 21	ks	10,5	-	96	1033	štípaný
		BROŽ MURÁNO® 7 / 35 STŘÍŠKA *	25923	25 x 35 x 7	ks	12,0	4,00 ks/bm	90	1105	štípaný
		BROŽ MURÁNO® SCHODIŠŤOVÝ BLOK	25921	44 x 46 x 14	ks	56,0	2,27 ks/bm	20	1145	štípaný

DŮLEŽITÉ: Výška konstrukcí, kde bude aplikovaná technologie zdění na PUR lepidlo musí být navržena a provedena tak, aby byla splněna podmínka mechanické únosnosti a stability konstrukce dle vyhlášky č. 268/2009 Sb. o technických požadavcích na stavby. Při návrhu konstrukcí, které budou vystavené větší míře zatížení a jejichž výška přesáhne 1,0 m, doporučuje výrobce návrh konstrukce konzultovat s odborně způsobilou osobou.

* Doporučujeme po zhotovení konstrukce povrch stříšek hydrofobizovat IMPREGNAČNÍM NÁTĚREM - strana 64.

☐ výrobek je oboustranně štípaný

☐ výrobek je trojstranně štípaný



	PÍSKOVÁ	ŠEDO-ČERNÁ	CIHLOVO-ČERNÁ	LATTE	BÍLO-ČERNÁ
BROŽ MURÁNO® 7 / 25 ZÁKLADNÍ KÁMEN, STŘÍŠKA	32,- / 39,-	32,- / 39,-	32,- / 39,-	32,- / 39,-	32,- / 39,-
BROŽ MURÁNO® 7 / 25 KONCOVÝ 3/4 KÁMEN	25,- / 30,-	25,- / 30,-	25,- / 30,-	25,- / 30,-	25,- / 30,-
BROŽ MURÁNO® 7 / 25 KONCOVÝ 1/4 KÁMEN	12,- / 15,-	12,- / 15,-	12,- / 15,-	12,- / 15,-	12,- / 15,-
BROŽ MURÁNO® 14 / 25 ZÁKLADNÍ KÁMEN	93,- / 113,-	93,- / 113,-	93,- / 113,-	93,- / 113,-	93,- / 113,-
BROŽ MURÁNO® 14 / 25 KONCOVÝ 3/4 KÁMEN	73,- / 88,-	73,- / 88,-	73,- / 88,-	73,- / 88,-	73,- / 88,-
BROŽ MURÁNO® 14 / 25 KONCOVÝ 1/4 KÁMEN	38,- / 46,-	38,- / 46,-	38,- / 46,-	38,- / 46,-	38,- / 46,-
BROŽ MURÁNO® 21 / 25 ZÁKLADNÍ KÁMEN	155,- / 188,-	155,- / 188,-	155,- / 188,-	155,- / 188,-	155,- / 188,-
BROŽ MURÁNO® 21 / 25 KONCOVÝ 3/4 KÁMEN	125,- / 151,-	125,- / 151,-	125,- / 151,-	125,- / 151,-	125,- / 151,-
BROŽ MURÁNO® 21 / 25 KONCOVÝ 1/4 KÁMEN	45,- / 54,-	45,- / 54,-	45,- / 54,-	45,- / 54,-	45,- / 54,-
BROŽ MURÁNO® 7 / 35 STŘÍŠKA *	38,- / 46,-	38,- / 46,-	38,- / 46,-	38,- / 46,-	38,- / 46,-
BROŽ MURÁNO® SCHODIŠŤOVÝ BLOK	495,- / 599,-	495,- / 599,-	495,- / 599,-	495,- / 599,-	495,- / 599,-



Systémový prvek



Technologie zdění na PUR lepidlo



Slevová skupina

STŘÍŠKY LA DÉFENSE

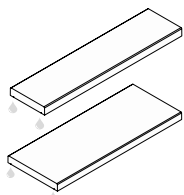

	kód	rozměry d / š / v (cm)	měrná jednotka	hmotnost kg/ks	spotřeba ks/bm	paleta ks	hmotnost kg/balení	povrch
STŘÍŠKA LA DÉFENSE 25	25G02	100 x 25 x 5	ks	28,5	1,00	15	453	natur
STŘÍŠKA LA DÉFENSE 40	25G03	100 x 40 x 5	ks	45,0	1,00	10	475	natur

Poznámka: STŘÍŠKY jsou opatřeny okapovými drážkami.

STŘÍŠKA LA DÉFENSE 25

275,- / 333,-

STŘÍŠKA LA DÉFENSE 40

455,- / 551,-



NATUR NOIR

BETONOVÉ CIHLY

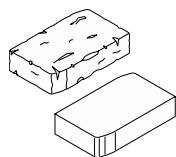

	kód	rozměry d / š / v (cm)	měrná jednotka	hmotnost kg/ks	spotřeba ks/m²	paleta ks	hmotnost kg/balení	povrch
CIHLA	25701	26 x 15,6 x 6	ks	5,3	52,90	220	1191	history
CIHLA HLADKÁ	25702	26 x 15,6 x 6	ks	5,3	52,90	210	1138	standard

DŮLEŽITÉ: Výška konstrukcí, kde bude aplikovaná technologie zdivu na PUR lepidlo musí být navržena a provedena tak, aby byla splněna podmínka mechanické únosnosti a stability konstrukce dle vyhlášky č. 268/2009 Sb. o technických požadavcích na stavby. Při návrhu konstrukcí, které budou vystaveny větší míře zatížení a jejichž výška přesáhne 1,0 m, doporučuje výrobce návrh konstrukce konzultovat s odborně způsobilou osobou.



CIHLA

CIHLA HLADKÁ

CIHLOVÁ

22,- / 27,-

15,- / 18,-

PÍSKOVÁ

22,- / 27,-

-

KARAMELOVÁ

22,- / 27,-

15,- / 18,-



CIHLA

CIHLA HLADKÁ

CIHLOVO-ČERNÁ

24,- / 29,-

-

BÍLO-ČERNÁ

24,- / 29,-

18,- / 22,-

ČERVENO-ŽLUTÁ

24,- / 29,-

-

CIHLOVO-KARAMELOVÁ

24,- / 29,-

-

ČERVENO-ČERNÁ

24,- / 29,-

18,- / 22,-

ČERNO-ŽLUTÁ

24,- / 29,-

-

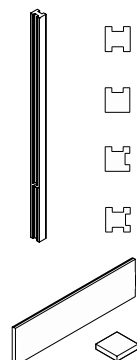
PLOTOVÝ SYSTÉM - BROŽ MODERN[®]

	kód	rozměry d / š / v (cm)	měrná jednotka	hmotnost kg/ks	paleta ks	hmotnost kg/balení	povrch	cena
SLOUPEK PRŮBĚŽNÝ**	25B01	10 x 10 x 272	ks	47,0	35	1690	natur	725,- / 877,-
SLOUPEK KONCOVÝ**	25B02	10 x 13 x 272	ks	70,0	30	2145	natur	725,- / 877,-
SLOUPEK ROHOVÝ**	25B03	13 x 13 x 272	ks	91,5	15	1418	natur	725,- / 877,-
SLOUPEK T PROFIL**	25B04	13 x 13 x 272	ks	85,0	15	1320	natur	725,- / 877,-
DESKA*	25B05	185 x 5 x 50	ks	105,0	14	1500	natur	645,- / 780,-
STŘÍŠKA NA SLOUPEK	25B06	17 x 17 x 3,5	ks	2,0	VL	VL	natur	60,- / 73,-

* Výrobky jsou baleny na paletě EUR (80 x 120) cm s drážky.

** Výrobky jsou baleny na paletě Standard (80 x 240) cm.

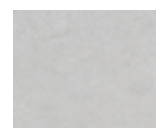

NATUR ŠEDÁ

PLOTOVÝ SYSTÉM - BROŽ NOVÁ TRÓJA

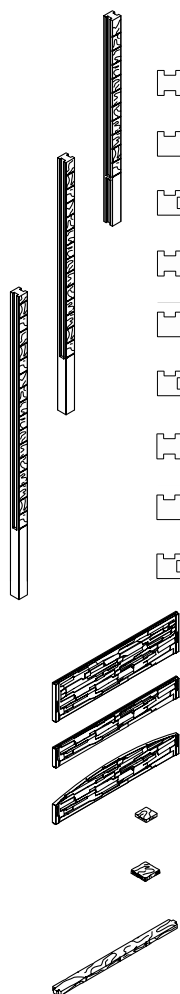

	kód	rozměry d / š / v (cm)	měrná jednotka	hmotnost kg/ks	paleta ks	hmotnost kg/balení	povrch
SLOUPEK 210 PRŮBĚŽNÝ**	25C01	10 x 12 x 272	ks	58,5	30	1800	natur
SLOUPEK 210 KONCOVÝ**	25C02	13 x 13 x 272	ks	93,0	15	1440	natur
SLOUPEK 210 ROHOVÝ**	25C03	13 x 13 x 272	ks	88,0	15	1365	natur
SLOUPEK 260 PRŮBĚŽNÝ**	25C09	13 x 13 x 331	ks	110,0	10	1145	natur
SLOUPEK 260 KONCOVÝ**	25C10	13 x 13 x 331	ks	120,0	10	1245	natur
SLOUPEK 260 ROHOVÝ**	25C11	13 x 13 x 331	ks	110,0	10	1145	natur
SLOUPEK 310 PRŮBĚŽNÝ**	25C12	15 x 15 x 400	ks	187,0	8	1541	natur
SLOUPEK 310 KONCOVÝ**	25C13	15 x 15 x 400	ks	193,0	8	1589	natur
SLOUPEK 310 ROHOVÝ**	25C14	15 x 15 x 400	ks	187,0	8	1541	natur
DESKA ZÁKLADNÍ*	25C04	185 x 5 x 50	ks	74,0	20	1510	natur
DESKA POLOVIČNÍ*	25C05	185 x 5 x 25	ks	35,0	20	730	natur
DESKA OBLOUKOVÁ*	25C06	185 x 5 x 35	ks	48,0	20	990	natur
STŘÍŠKA NA SLOUPEK 210	25C07	17 x 17 x 3,5	ks	2,0	VL	VL	natur
STŘÍŠKA NA SLOUPEK 260, 310	25C15	22,5 x 22,5 x 4	ks	3,5	150	550	natur
STŘÍŠKA NA DESKU	25C08	184 x 13 x 5	ks	28,0	20	585	natur

* Výrobky jsou baleny na paletě EUR (80 x 120) cm s drážky.

** Výrobky jsou baleny na paletě Standard (80 x 240) cm.

NATUR
ŠEDÁNATUR
ANTRACITOVÁNATUR
PÍSKOVÁ

SLOUPEK 210 PRŮBĚŽNÝ

555,- / 672,-

615,- / 744,-

615,- / 744,-

SLOUPEK 210 KONCOVÝ

765,- / 926,-

845,- / 1 022,-

845,- / 1 022,-

SLOUPEK 210 ROHOVÝ

765,- / 926,-

845,- / 1 022,-

845,- / 1 022,-

SLOUPEK 260 PRŮBĚŽNÝ

1 155,- / 1 398,-

1 245,- / 1 506,-

1 245,- / 1 506,-

SLOUPEK 260 KONCOVÝ

1 595,- / 1 930,-

1 685,- / 2 039,-

1 685,- / 2 039,-

SLOUPEK 260 ROHOVÝ

1 595,- / 1 930,-

1 685,- / 2 039,-

1 685,- / 2 039,-

SLOUPEK 310 PRŮBĚŽNÝ

1 795,- / 2 172,-

1 925,- / 2 329,-

1 925,- / 2 329,-

SLOUPEK 310 KONCOVÝ

1 795,- / 2 172,-

1 925,- / 2 329,-

1 925,- / 2 329,-

SLOUPEK 310 ROHOVÝ

1 795,- / 2 172,-

1 925,- / 2 329,-

1 925,- / 2 329,-

DESKA ZÁKLADNÍ

399,- / 483,-

449,- / 543,-

449,- / 543,-

DESKA POLOVIČNÍ

299,- / 362,-

329,- / 398,-

329,- / 398,-

DESKA OBLOUKOVÁ

349,- / 422,-

389,- / 471,-

389,- / 471,-

STŘÍŠKA NA SLOUPEK 210

75,- / 91,-

79,- / 96,-

79,- / 96,-

STŘÍŠKA NA SLOUPEK 260, 310

75,- / 91,-

79,- / 96,-

79,- / 96,-

STŘÍŠKA NA DESKU

205,- / 248,-

229,- / 277,-

229,- / 277,-



Systémový prvek



Systém KLIP-KLAP



Technologie zdění na PUR lepidlo



Slevová skupina



Novinka

BETONOVÝ OBKLAD - BROŽ BŘIDLICE

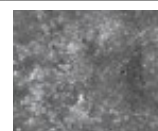

	kód	rozměry d / š / v (cm)	měrná jednotka	hmotnost kg/m² (ks)	karton m² (ks)	karton ks	paleta kartonů	paleta m²/(ks)	hmotnost kg/paleta	povrch	cena	
	BROŽ BŘIDLICE PÁSKOVÁ	25H06	61,5 x 2 x 15	m²	32,0	0,54	6	40	21,60	716	natur	795,- / 962,-
	BROŽ BŘIDLICE PÁSKOVÁ POLOVIČNÍ	25H07	31,5 x 2 x 15	ks	1,5	0,45	12	40	480	745	natur	50,- / 61,-
	BROŽ BŘIDLICE SKLÁDANÁ	25H08	61,5 x 2 x 15	m²	34,3	0,54	6	40	21,60	766	natur	795,- / 962,-
	BROŽ BŘIDLICE SKLÁDANÁ POLOVIČNÍ	25H09	30 x 2 x 15	ks	1,6	0,45	12	40	480	793	natur	50,- / 61,-

NATUR
ANTRACITOVÁ

BETONOVÝ OBKLAD - BROŽ ALPY

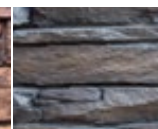

	kód	rozměry d / š / v (cm)	měrná jednotka	hmotnost kg/m² (ks)	karton m²	karton ks	paleta kartonů	paleta m²/(ks)	hmotnost kg/paleta	povrch	cena	
	BROŽ ALPY ZÁKLADNÍ	25H10	59 x 4,5 x 15	m²	64,0	0,25	3	40	10,00	665	natur	855,- / 1 035,-
	BROŽ ALPY ROHOVÝ	25H11	59 x 4,5 x 15	ks	5,3	0,25	3	40	120	661	natur	125,- / 151,-
	BROŽ ALPY POLOVIČNÍ, ROHOVÝ	25H12	31,5 x 4,5 x 15	ks	2,6	0,25	6	40	240	649	natur	65,- / 79,-

NATUR
LÁVOVÁNATUR
PETROLEJOVÁ

BETONOVÝ OBKLAD - BROŽ KARPATY



	kód	rozměry d / š / v (cm)	měrná jednotka	hmotnost kg/m² (ks)	karton m²	karton ks	paleta kartonů	paleta m²/(ks)	hmotnost kg/paleta	povrch	cena	
	BROŽ KARPATY ZÁKLADNÍ	25H13	57 x 4 x 15	m²	59	0,33	4	40	13,20	804	natur	795,- / 962,-
	BROŽ KARPATY POLOVIČNÍ	25H14	28 x 4 x 15	ks	2,5	0,32	8	40	320	825	natur	65,- / 79,-

NATUR
MOCCANATUR
LATTENATUR
ROBUSTANATUR
ARABICA

BETONOVÝ OBKLAD - BROŽ KARPATY - ZÁKLADNÍ - NATUR LATTE

BETONOVÝ OBKLAD - BROŽ PYRENEJE

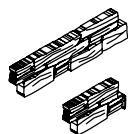

	kód	rozměry d / š / v (cm)	měrná jednotka	hmotnost kg/m ² (ks)	karton m ²	karton ks	paleta kartonů	paleta m ² /(ks)	hmotnost kg/paleta	povrch	cena
BROŽ PYRENEJE ZÁKLADNÍ, ROHOVÝ	25H15	57 x 4 x 15	m ²	58	0,32	4	40	12,96	777	natur	755,- / 914,-
BROŽ PYRENEJE POLOVIČNÍ, ROHOVÝ	25H16	30 x 4 x 15	ks	2,4	0,32	8	40	320	793	natur	55,- / 67,-

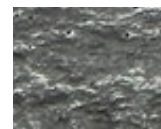

NATUR
ANTRACITOVÁ

BETONOVÝ OBKLAD - BROŽ ALTAJ

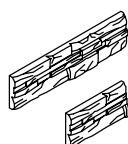

	kód	rozměry d / š / v (cm)	měrná jednotka	hmotnost kg/m ² (ks)	karton m ²	karton ks	paleta kartonů	paleta m ² /(ks)	hmotnost kg/paleta	povrch	cena
BROŽ ALTAJ ZÁKLADNÍ	25H17	60 x 3,5 x 15	m ²	60	0,36	4	40	14,40	889	natur	795,- / 962,-
BROŽ ALTAJ POLOVIČNÍ	25H18	30 x 3,5 x 15	ks	2,7	0,36	8	40	320	889	natur	60,- / 73,-

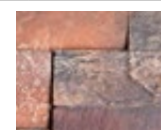

NATUR
MĚDĚNÁ

BETONOVÝ OBKLAD - BROŽ CIHLA

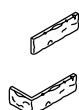

	kód	rozměry d / š / v (cm)	měrná jednotka	hmotnost kg/m ² (ks)	karton m ²	karton ks	paleta kartonů	paleta m ² /(ks)	hmotnost kg/paleta	povrch
BROŽ CIHLA YORK ZÁKLADNÍ	25H21	25 x 2 x 8	m ²	34	0,54	27	27	14,58	521	natur
BROŽ CIHLA YORK ROHOVÝ	25H22	24,5 x 12,5 x 8	ks	1,0	0,50	19	18	342	367	natur

Poznámka: Rozměry obkladů CIHLA YORK jsou uvedeny včetně spár o šířce 1 cm.

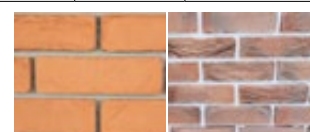

NATUR
CIHLOVÁ

NATUR
CIHLOVO-ČERNÁ

BROŽ CIHLA YORK ZÁKLADNÍ
BROŽ CIHLA YORK ROHOVÝ

495,- / 599,-
55,- / 67,-

670,- / 811,-
60,- / 73,-



BETONOVÝ OBKLAD - CIHLA YORK ZÁKLADNÍ - NATUR CIHLOVO-ČERNÁ



Systémový prvek



Water Resistant



Slevová skupina

VÁZY, TRUHLÍKY - VYMÝVANÉ

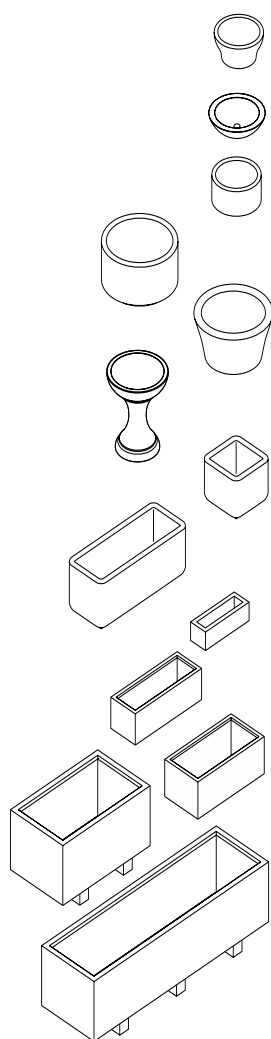

	kód	rozměry d / š / v (cm)	měrná jednotka	hmotnost kg/ks	paleta ks	hmotnost kg/balení	povrch
VYMÝVANÁ VÁZA TULIPA	26101	ø 40 x 22	ks	20,0	6	145	vymývaný
VYMÝVANÁ VÁZA FIALA	26102	ø 46 x 15	ks	22,0	4	113	vymývaný
VYMÝVANÁ VÁZA GERBERA	26103	ø 40 x 24	ks	34,0	6	229	vymývaný
VYMÝVANÁ VÁZA ASTRA	26104	ø 60 x 38	ks	110,0	2	245	vymývaný
VYMÝVANÁ VÁZA LILIE	26105	ø 62 x 38	ks	72,0	2	169	vymývaný
VYMÝVANÁ VÁZA ROSA	26106	ø 50 x 63	ks	69,0	4	301	vymývaný
VYMÝVANÁ VÁZA FRESIE	26107	40 x 40 x 40	ks	82,0	6	517	vymývaný
VYMÝVANÁ VÁZA ORCHIDEJ	26108	100 x 40 x 40	ks	205,0	2	435	vymývaný
VYMÝVANÝ TRUHLÍK DAVID	26109	50 x 17 x 17	ks	20,0	8	185	vymývaný
VYMÝVANÝ TRUHLÍK ALEXANDR	26110	76 x 28 x 28	ks	74,0	4	321	vymývaný
VYMÝVANÝ TRUHLÍK CAESAR	26111	76 x 38 x 33	ks	93,0	3	304	vymývaný
VYMÝVANÝ TRUHLÍK SAMSON	26112	100 x 60 x 50	ks	320,0	1	345	vymývaný
VYMÝVANÝ TRUHLÍK GOLIÁŠ	26113	200 x 60 x 50	ks	610,0	1	635	vymývaný



DUNAJ 4-8

DUNAJ 10-16

GALAXY

ARKTIK

ELEGANCE

ESENCE

VULCANO

VYMÝVANÁ VÁZA TULIPA	685,- / 829,-	685,- / 829,-	885,- / 1 071,-	885,- / 1 071,-	885,- / 1 071,-	885,- / 1 071,-	885,- / 1 071,-
VYMÝVANÁ VÁZA FIALA	685,- / 829,-	685,- / 829,-	885,- / 1 071,-	885,- / 1 071,-	885,- / 1 071,-	885,- / 1 071,-	885,- / 1 071,-
VYMÝVANÁ VÁZA GERBERA	685,- / 829,-	685,- / 829,-	885,- / 1 071,-	885,- / 1 071,-	885,- / 1 071,-	885,- / 1 071,-	885,- / 1 071,-
VYMÝVANÁ VÁZA ASTRA	1 055,- / 1 277,-	1 055,- / 1 277,-	1 255,- / 1 519,-	1 255,- / 1 519,-	1 255,- / 1 519,-	1 255,- / 1 519,-	1 255,- / 1 519,-
VYMÝVANÁ VÁZA LILIE	1 055,- / 1 277,-	1 055,- / 1 277,-	1 255,- / 1 519,-	1 255,- / 1 519,-	1 255,- / 1 519,-	1 255,- / 1 519,-	1 255,- / 1 519,-
VYMÝVANÁ VÁZA ROSA	1 995,- / 2 414,-	1 995,- / 2 414,-	2 295,- / 2 777,-	2 295,- / 2 777,-	2 295,- / 2 777,-	2 295,- / 2 777,-	2 295,- / 2 777,-
VYMÝVANÁ VÁZA FRESIE	1 055,- / 1 277,-	1 055,- / 1 277,-	1 255,- / 1 519,-	1 255,- / 1 519,-	1 255,- / 1 519,-	1 255,- / 1 519,-	1 255,- / 1 519,-
VYMÝVANÁ VÁZA ORCHIDEJ	2 995,- / 3 624,-	2 995,- / 3 624,-	3 295,- / 3 987,-	3 295,- / 3 987,-	3 295,- / 3 987,-	3 295,- / 3 987,-	3 295,- / 3 987,-
VYMÝVANÝ TRUHLÍK DAVID	625,- / 756,-	625,- / 756,-	755,- / 914,-	755,- / 914,-	755,- / 914,-	755,- / 914,-	755,- / 914,-
VYMÝVANÝ TRUHLÍK ALEXANDR	1 435,- / 1 736,-	1 435,- / 1 736,-	1 755,- / 2 124,-	1 755,- / 2 124,-	1 755,- / 2 124,-	1 755,- / 2 124,-	1 755,- / 2 124,-
VYMÝVANÝ TRUHLÍK CAESAR	1 825,- / 2 208,-	1 825,- / 2 208,-	2 255,- / 2 729,-	2 255,- / 2 729,-	2 255,- / 2 729,-	2 255,- / 2 729,-	2 255,- / 2 729,-
VYMÝVANÝ TRUHLÍK SAMSON	2 995,- / 3 624,-	2 995,- / 3 624,-	3 355,- / 4 060,-	3 355,- / 4 060,-	3 355,- / 4 060,-	3 355,- / 4 060,-	3 355,- / 4 060,-
VYMÝVANÝ TRUHLÍK GOLIÁŠ	6 995,- / 8 464,-	6 995,- / 8 464,-	7 995,- / 9 674,-	7 995,- / 9 674,-	7 995,- / 9 674,-	7 995,- / 9 674,-	7 995,- / 9 674,-

Výše uvedené ceny v Kč: **bez DPH** / s DPH.

KVĚTINÁČE LEA, VINCI

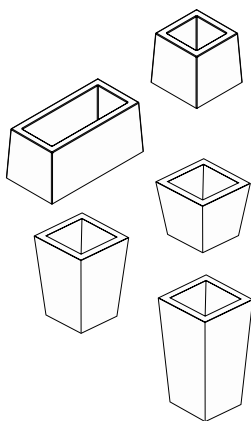

	kód	rozměry d / š / v (cm)	měrná jednotka	hmotnost kg/ks	paleta ks	hmotnost kg/balení	povrch
KVĚTINÁČ LEA I.	26128	40 x 40 x 40	ks	85,0	6	535	natur
KVĚTINÁČ LEA II.	26129	80 x 40 x 40	ks	185,0	3	580	natur
KVĚTINÁČ VINCI I.	26123	40 x 40 x 40	ks	66,0	6	421	vymývaný, natur
KVĚTINÁČ VINCI II.	26124	40 x 40 x 60	ks	95,0	6	595	vymývaný, natur
KVĚTINÁČ VINCI III.	26125	40 x 40 x 80	ks	125,0	6	755	vymývaný, natur

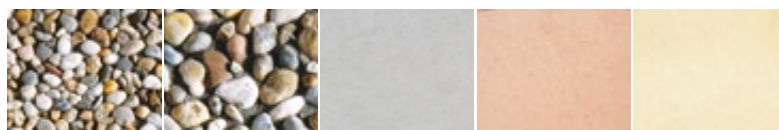

	DUNAJ 4-8	DUNAJ 10-16	NATUR ŠEDÁ	NATUR CIHLOVÁ	NATUR PÍSKOVÁ
KVĚTINÁČ LEA I.	-	-	995,- / 1 204,-	1 295,- / 1 567,-	1 295,- / 1 567,-
KVĚTINÁČ LEA II.	-	-	1 995,- / 2 414,-	2 195,- / 2 656,-	2 195,- / 2 656,-
KVĚTINÁČ VINCI I.	1 395,- / 1 688,-	1 395,- / 1 688,-	995,- / 1 204,-	1 295,- / 1 567,-	1 295,- / 1 567,-
KVĚTINÁČ VINCI II.	1 640,- / 1 984,-	1 640,- / 1 984,-	1 195,- / 1 446,-	1 395,- / 1 688,-	1 395,- / 1 688,-
KVĚTINÁČ VINCI III.	2 050,- / 2 481,-	2 050,- / 2 481,-	1 395,- / 1 688,-	1 595,- / 1 930,-	1 595,- / 1 930,-

SKRUŽE, ZÁKRYTOVÉ DESKY - VYMÝVANÉ

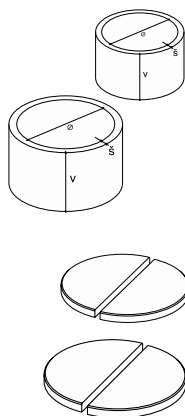

	kód	rozměry ø / š / v (cm)	měrná jednotka	hmotnost kg/ks	paleta ks	hmotnost kg/balení	povrch
VYMÝVANÁ SKRUŽ 80	26702	80 x 8 x 60	ks	280,0	1	305	vymývaný
VYMÝVANÁ SKRUŽ 100	26703	100 x 8 x 60	ks	320,0	1	345	vymývaný

	kód	rozměry ø / v (cm)	měrná jednotka	hmotnost kg/ks	paleta ks	hmotnost kg/balení	povrch
VYMÝVANÁ ZÁKRYTOVÁ DESKA 100	26705	100 x 7,5	ks	140,0	1	165	vymývaný
VYMÝVANÁ ZÁKRYTOVÁ DESKA 120	26706	120 x 7,5	ks	195,0	1	220	vymývaný



	DUNAJ 4-8	DUNAJ 10-16	GALAXY	ARKTIK	ELEGANCE	ESENCE	VULCANO
VYMÝVANÁ SKRUŽ 80	2 995,- / 3 624,-	2 995,- / 3 624,-	-	-	-	-	-
VYMÝVANÁ SKRUŽ 100	3 495,- / 4 229,-	3 495,- / 4 229,-	3 995,- / 4 834,-	3 995,- / 4 834,-	3 995,- / 4 834,-	3 995,- / 4 834,-	3 995,- / 4 834,-
VYMÝVANÁ ZÁKRYTOVÁ DESKA 100	2 495,- / 3 019,-	2 495,- / 3 019,-	-	-	-	-	-
VYMÝVANÁ ZÁKRYTOVÁ DESKA 120	2 995,- / 3 624,-	2 995,- / 3 624,-	3 295,- / 3 987,-	3 295,- / 3 987,-	3 295,- / 3 987,-	3 295,- / 3 987,-	3 295,- / 3 987,-



LAVIČKY, STOLY - VYMÝVANÉ

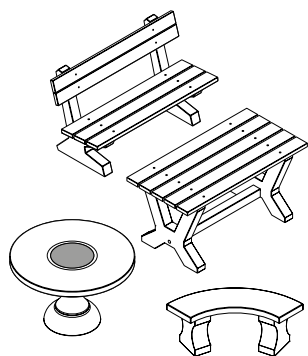

	kód	rozměry d / š / v (cm)	měrná jednotka	hmotnost kg/ks	paleta ks	hmotnost kg/balení	povrch
ZAHRADNÍ LAVIČKA - SEDÁK DŘEVO S OPĚRADLEM	26202	150 x 70 x 85	ks	115,0	5	600	vymývaný
ZAHRADNÍ STŮL - DESKA DŘEVO	26204	150 x 80 x 75	ks	133,0	1	158	vymývaný
ZAHRADNÍ STŮL KRUHOVÝ	26224	Ø 110 x 685	ks	183,0	1	208	vymývaný
ZAHRADNÍ LAVIČKA OBLOUKOVÁ	26225	119 x 30 (40) x 46	ks	105,0	2	235	vymývaný



DUNAJ 4-8

ZAHRADNÍ LAVIČKA - SEDÁK DŘEVO S OPĚRADLEM

4 695,- / 5 681,-

ZAHRADNÍ STŮL - DESKA DŘEVO

4 995,- / 6 044,-

ZAHRADNÍ STŮL KRUHOVÝ

3 995,- / 4 834,-

ZAHRADNÍ LAVIČKA OBLOUKOVÁ

1 995,- / 2 414,-

LAVIČKY, STŮL - HEKTOR, U PROFIL

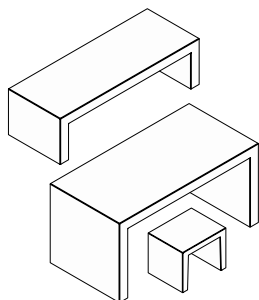

	kód	rozměry d / š / v (cm)	měrná jednotka	hmotnost kg/ks	paleta ks	hmotnost kg/balení	povrch
LAVICE HEKTOR I.*	26235	160 x 60 x 46	ks	320,0	1	395	natur
STŮL HEKTOR**	26237	160 x 80 x 78	ks	544,0	1	644	natur
U PROFIL	26232	50 x 40 x 40	ks	75,0	8	625	standard

* LAVICE HEKTOR I. je expedována na 3 ks paletách EUR (80 x 120) cm.

** STŮL HEKTOR je expedován na 4 ks palet EUR (80 x 120) cm.

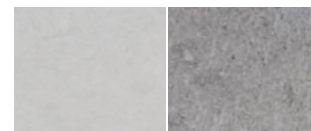
NATUR
ŠEDÁSTANDARD
ŠEDÁ

LAVICE HEKTOR I.

4 595,- / 5 560,-

STŮL HEKTOR

7 995,- / 9 674,-

U PROFIL

- 485,- / 587,-

STOJANY NA KOLO

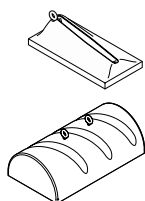

	kód	rozměry d / š / v (cm)	měrná jednotka	hmotnost kg/ks	paleta ks	hmotnost kg/balení	povrch
STOJAN NA KOLO I.	26211	73 x 36	ks	54,0	3	187	vymývaný, natur
STOJAN NA KOLO II.	26220	91 x 51 x 29	ks	173,0	2	371	vymývaný, natur

Poznámka: Výrobky obsahují oka na uzamčení.

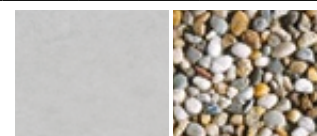

NATUR ŠEDÁ

DUNAJ 4-8

STOJAN NA KOLO I.

650,- / 787,-

650,- / 787,-

STOJAN NA KOLO II.

2 290,- / 2 771,-

2 490,- / 3 013,-

ZÁBRANY

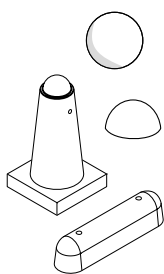

	kód	rozměry d / š / v (cm)	měrná jednotka	hmotnost kg/ks	paleta ks	hmotnost kg/balení	povrch
ZÁBRANA KOULE 45	26208	ø 45 x 42	ks	105,0	4	445	vymývaný
ZÁBRANA POLOKOULE 45	26209	ø 45 x 22,5	ks	53,0	4	237	vymývaný
ZÁBRANA KUŽEL	26210	50 x 50 x 100	ks	180,0	2	385	vymývaný, natur
ZÁBRANA BARIÉRA	26222	100 x 23 x 23	ks	105,0	5	550	natur

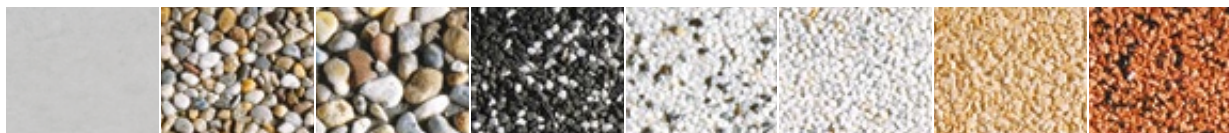

NATUR ŠEDÁ

DUNAJ 4-8

DUNAJ 10-16

GALAXY

ARKTIK

ELEGANCE

ESENCE

VULCANO

ZÁBRANA KOULE 45	-	1 295,- / 1 567,-	1 295,- / 1 567,-	1 495,- / 1 809,-	1 495,- / 1 809,-	1 495,- / 1 809,-	1 495,- / 1 809,-	1 495,- / 1 809,-
ZÁBRANA POLOKOULE 45	-	745,- / 901,-	745,- / 901,-	945,- / 1 143,-	945,- / 1 143,-	945,- / 1 143,-	945,- / 1 143,-	945,- / 1 143,-
ZÁBRANA KUŽEL	1 355,- / 1 640,-	1 695,- / 2 051,-	-	-	-	-	-	-
ZÁBRANA BARIÉRA	995,- / 1 204,-	-	-	-	-	-	-	-

ODPADKOVÉ KOŠE - VYMÝVANÉ

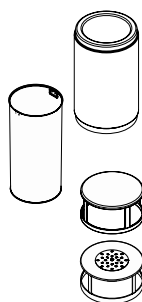

	kód	rozměry d / š / v (cm)	měrná jednotka	hmotnost kg/ks	paleta ks	hmotnost kg/balení	povrch
ODPADKOVÝ KOŠ MAX	26228	ø 48 x 80	ks	141,0	4	589	vymývaný, natur
NÁDOBA - ODPADKOVÝ KOŠ MAX	36230	ø 36 x 72	ks	4,0	VL	-	pozink
VÍKO - ODPADKOVÝ KOŠ MAX - bez popelníku	36232	ø 49 x 21	ks	4,0	VL	-	barva šedá
VÍKO - ODPADKOVÝ KOŠ MAX - s popelníkem	36233	ø 49 x 21	ks	4,7	VL	-	barva šedá

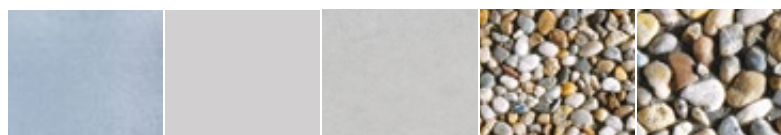

POZINK

ŠEDÁ

NATUR ŠEDÁ

DUNAJ 4-8

DUNAJ 10-16

ODPADKOVÝ KOŠ MAX	-	-	2 150,- / 2 602,-	2 495,- / 3 019,-	2 495,- / 3 019,-
NÁDOBA - ODPADKOVÝ KOŠ MAX	1 375,- / 1 664,-	-	-	-	-
VÍKO - ODPADKOVÝ KOŠ MAX - bez popelníku	-	1 995,- / 2 414,-	-	-	-
VÍKO - ODPADKOVÝ KOŠ MAX - s popelníkem	-	2 695,- / 3 261,-	-	-	-



ZÁBRANA KOULE 45 - ARKTIK



SCHODIŠŤOVÉ STUPNĚ, SCHODIŠŤOVÉ BLOKY

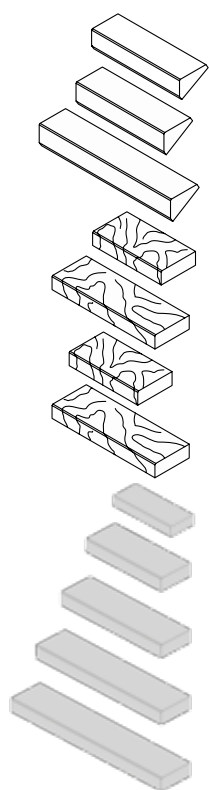

	kód	rozměry d / š / v (cm)	měrná jednotka	hmotnost kg/ks	paleta ks	hmotnost kg/balení	povrch
SCHODIŠŤOVÝ STUPEŇ PLNÝ 100 / 30 / 16,5 PRŮBĚŽNÝ, UKONČOVACÍ	26361, 26362	100 x 30 x 16,5	ks	97,0	4	413	vymývaný
SCHODIŠŤOVÝ STUPEŇ PLNÝ 100 / 30 / 18,5 PRŮBĚŽNÝ, UKONČOVACÍ	26301, 26302	100 x 30 x 18,5	ks	100,0	4	425	vymývaný
SCHODIŠŤOVÝ STUPEŇ PLNÝ 150 PRŮBĚŽNÝ, UKONČOVACÍ	26303, 26304	150 x 30 x 18,5	ks	150,0	2	325	vymývaný
SCHODIŠŤOVÝ BLOK BŘIDLICE 80	26339	80 x 40 x 14	ks	105,0	3	340	natur
SCHODIŠŤOVÝ BLOK BŘIDLICE 120	26340	120 x 40 x 14	ks	155,0	3	490	natur
SCHODIŠŤOVÝ BLOK PROVANCE 80	26343	80 x 40 x 14	ks	105,0	3	340	natur
SCHODIŠŤOVÝ BLOK PROVANCE 120	26344	120 x 40 x 14	ks	155,0	3	490	natur
SCHODIŠŤOVÝ BLOK 60	26366	60 x 35 x 15	ks	74,0	6	469	vymývaný, natur
SCHODIŠŤOVÝ BLOK 90	26370	90 x 35 x 15	ks	109,0	3	352	vymývaný, natur
SCHODIŠŤOVÝ BLOK 120	26368	120 x 35 x 15	ks	145,0	3	460	vymývaný, natur
SCHODIŠŤOVÝ BLOK 150	26365	150 x 35 x 15	ks	182,0	2	389	vymývaný, natur
SCHODIŠŤOVÝ BLOK 180	26367	180 x 35 x 15	ks	218,0	2	461	vymývaný, natur



DUNAJ 4-8

DUNAJ 10-16

GALAXY

ARKTIK

ELEGANCE

ESENCE

VULCANO

SCHOD. STUPEŇ PLNÝ 100 / 30 / 16,5 PRŮBĚŽNÝ, UKONČOVACÍ	1 225,- / 1 482,-	1 225,- / 1 482,-	1 555,- / 1 882,-	1 555,- / 1 882,-	1 555,- / 1 882,-	1 555,- / 1 882,-	1 555,- / 1 882,-
SCHOD. STUPEŇ PLNÝ 100 / 30 / 18,5 PRŮBĚŽNÝ, UKONČOVACÍ	1 325,- / 1 603,-	1 325,- / 1 603,-	1 655,- / 2 003,-	1 655,- / 2 003,-	1 655,- / 2 003,-	1 655,- / 2 003,-	1 655,- / 2 003,-
SCHOD. STUPEŇ PLNÝ 150 PRŮBĚŽNÝ, UKONČOVACÍ	2 495,- / 3 019,-	2 495,- / 3 019,-	2 995,- / 3 624,-	2 995,- / 3 624,-	2 995,- / 3 624,-	2 995,- / 3 624,-	2 995,- / 3 624,-
SCHODIŠŤOVÝ BLOK 60	895,- / 1 083,-	895,- / 1 083,-	1 055,- / 1 277,-	1 055,- / 1 277,-	1 055,- / 1 277,-	1 055,- / 1 277,-	1 055,- / 1 277,-
SCHODIŠŤOVÝ BLOK 90	1 095,- / 1 325,-	1 095,- / 1 325,-	1 295,- / 1 567,-	1 295,- / 1 567,-	1 295,- / 1 567,-	1 295,- / 1 567,-	1 295,- / 1 567,-
SCHODIŠŤOVÝ BLOK 120	1 055,- / 1 277,-	1 055,- / 1 277,-	1 495,- / 1 809,-	1 495,- / 1 809,-	1 495,- / 1 809,-	1 495,- / 1 809,-	1 495,- / 1 809,-
SCHODIŠŤOVÝ BLOK 150	1 995,- / 2 414,-	1 995,- / 2 414,-	2 295,- / 2 777,-	2 295,- / 2 777,-	2 295,- / 2 777,-	2 295,- / 2 777,-	2 295,- / 2 777,-
SCHODIŠŤOVÝ BLOK 180	2 155,- / 2 608,-	-	-	-	-	-	-

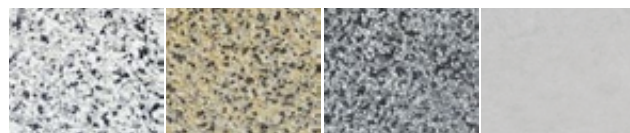

MARMETTA

FULVO

LAVA

NATUR ŠEDÁ

SCHODIŠŤOVÝ BLOK 60

1 055,- / 1 277,-

1 055,- / 1 277,-

1 055,- / 1 277,-

555,- / 672,-

SCHODIŠŤOVÝ BLOK 90

1 295,- / 1 567,-

1 295,- / 1 567,-

1 295,- / 1 567,-

795,- / 962,-

SCHODIŠŤOVÝ BLOK 120

1 495,- / 1 809,-

1 495,- / 1 809,-

1 495,- / 1 809,-

995,- / 1 204,-

SCHODIŠŤOVÝ BLOK 150

2 295,- / 2 777,-

2 295,- / 2 777,-

2 295,- / 2 777,-

1 295,- / 1 567,-

SCHODIŠŤOVÝ BLOK 180

-

-

-

1 495,- / 1 809,-

NATUR
ŠEDÁ

NATUR
PÍSKOVÁ

NATUR
CIHLOVÁ

NATUR
KARAMELOVÁ

SCHODIŠŤOVÝ BLOK BŘIDLICE 80

1 495,- / 1 809,-

1 795,- / 2 172,-

1 795,- / 2 172,-

1 795,- / 2 172,-

SCHODIŠŤOVÝ BLOK BŘIDLICE 120

1 995,- / 2 414,-

2 495,- / 3 019,-

2 495,- / 3 019,-

2 495,- / 3 019,-

SCHODIŠŤOVÝ BLOK PROVANCE 80

1 495,- / 1 809,-

1 795,- / 2 172,-

1 795,- / 2 172,-

-

SCHODIŠŤOVÝ BLOK PROVANCE 120

1 995,- / 2 414,-

2 495,- / 3 019,-

2 495,- / 3 019,-

-



SCHODIŠŤOVÝ BLOK BŘIDLICE 120 - NATUR CIHLOVÁ



Systémový prvek



Pochozí



Slevová skupina

SCHODIŠŤOVÉ DESKY, PODESTY

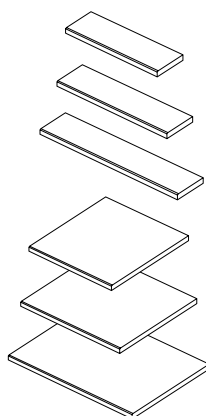

	kód	rozměry d / š / v (cm)	měrná jednotka	hmotnost kg/ks	paleta ks	hmotnost kg/balení	povrch
SCHODIŠŤOVÁ DESKA SAMONOSNÁ STANDARD 100	26305	100 x 30 x 6	ks	43,0	10	455	vymývaný
SCHODIŠŤOVÁ DESKA SAMONOSNÁ STANDARD 120	26306	120 x 30 x 6	ks	50,0	10	525	vymývaný
SCHODIŠŤOVÁ DESKA SAMONOSNÁ STANDARD 150	26307	150 x 30 x 6	ks	62,0	10	645	vymývaný
PODESTOVÁ DESKA STANDARD 100	26325	100 x 100 x 6	ks	138,0	VL	-	vymývaný
PODESTOVÁ DESKA STANDARD 120	26326	120 x 100 x 6	ks	168,0	VL	-	vymývaný
PODESTOVÁ DESKA STANDARD 150	26327	150 x 100 x 6	ks	205,0	VL	-	vymývaný

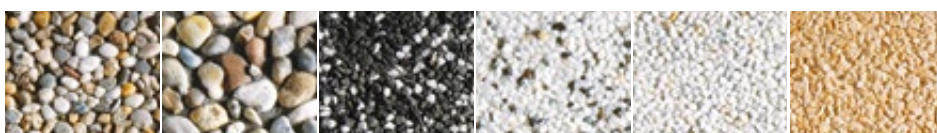

	DUNAJ 4-8	DUNAJ 10-16	GALAXY	ARKTIK	ELEGANCE	ESENCE
SCHOD. DESKA SAMONOSNÁ STANDARD 100	995,- / 1 204,-	995,- / 1 204,-	1 495,- / 1 809,-	1 495,- / 1 809,-	1 495,- / 1 809,-	1 495,- / 1 809,-
SCHOD. DESKA SAMONOSNÁ STANDARD 120	1 095,- / 1 325,-	1 095,- / 1 325,-	1 695,- / 2 051,-	1 695,- / 2 051,-	1 695,- / 2 051,-	1 695,- / 2 051,-
SCHOD. DESKA SAMONOSNÁ STANDARD 150	1 395,- / 1 688,-	1 395,- / 1 688,-	1 995,- / 2 414,-	1 995,- / 2 414,-	1 995,- / 2 414,-	1 995,- / 2 414,-
PODESTOVÁ DESKA STANDARD 100	3 495,- / 4 229,-	3 495,- / 4 229,-	4 495,- / 5 439,-	4 495,- / 5 439,-	4 495,- / 5 439,-	4 495,- / 5 439,-
PODESTOVÁ DESKA STANDARD 120	3 995,- / 4 834,-	3 995,- / 4 834,-	4 995,- / 6 044,-	4 995,- / 6 044,-	4 995,- / 6 044,-	4 995,- / 6 044,-
PODESTOVÁ DESKA STANDARD 150	4 995,- / 6 044,-	4 995,- / 6 044,-	5 995,- / 7 254,-	5 995,- / 7 254,-	5 995,- / 7 254,-	5 995,- / 7 254,-



	ROMANCE	KREATIV	VULCANO	COLORO	SYMFONIE	CREMA
SCHOD. DESKA SAMONOSNÁ STANDARD 100	1 495,- / 1 809,-	1 495,- / 1 809,-	1 495,- / 1 809,-	1 495,- / 1 809,-	1 495,- / 1 809,-	1 495,- / 1 809,-
SCHOD. DESKA SAMONOSNÁ STANDARD 120	1 695,- / 2 051,-	1 695,- / 2 051,-	1 695,- / 2 051,-	1 695,- / 2 051,-	1 695,- / 2 051,-	1 695,- / 2 051,-
SCHOD. DESKA SAMONOSNÁ STANDARD 150	1 995,- / 2 414,-	1 995,- / 2 414,-	1 995,- / 2 414,-	1 995,- / 2 414,-	1 995,- / 2 414,-	1 995,- / 2 414,-
PODESTOVÁ DESKA STANDARD 100	4 495,- / 5 439,-	4 495,- / 5 439,-	4 495,- / 5 439,-	4 495,- / 5 439,-	4 495,- / 5 439,-	4 495,- / 5 439,-
PODESTOVÁ DESKA STANDARD 120	4 995,- / 6 044,-	4 995,- / 6 044,-	4 995,- / 6 044,-	4 995,- / 6 044,-	4 995,- / 6 044,-	4 995,- / 6 044,-
PODESTOVÁ DESKA STANDARD 150	5 995,- / 7 254,-	5 995,- / 7 254,-	5 995,- / 7 254,-	5 995,- / 7 254,-	5 995,- / 7 254,-	5 995,- / 7 254,-



	MARMETTA	FULVO	LAVA
SCHOD. DESKA SAMONOSNÁ STANDARD 100	1 495,- / 1 809,-	1 495,- / 1 809,-	1 495,- / 1 809,-
SCHOD. DESKA SAMONOSNÁ STANDARD 120	1 695,- / 2 051,-	1 695,- / 2 051,-	1 695,- / 2 051,-
SCHOD. DESKA SAMONOSNÁ STANDARD 150	1 995,- / 2 414,-	1 995,- / 2 414,-	1 995,- / 2 414,-
PODESTOVÁ DESKA STANDARD 100	4 495,- / 5 439,-	4 495,- / 5 439,-	4 495,- / 5 439,-
PODESTOVÁ DESKA STANDARD 120	4 995,- / 6 044,-	4 995,- / 6 044,-	4 995,- / 6 044,-
PODESTOVÁ DESKA STANDARD 150	5 995,- / 7 254,-	5 995,- / 7 254,-	5 995,- / 7 254,-

VÝSEČE

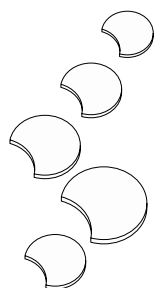

	kód	rozměry ø / v (cm)	měrná jednotka	hmotnost kg/ks	spotřeba ks/bm	paleta ks	hmotnost kg/balení	povrch
VÝSEČ PRŮBĚŽNÁ 40	26502	40 x 5	ks	12,0	3,34	60	745	vymývaný
VÝSEČ PRŮBĚŽNÁ 50	26505	50 x 5	ks	19,0	2,67	40	785	vymývaný
VÝSEČ PRŮBĚŽNÁ 60	26508	60 x 5	ks	27,0	2,23	20	565	vymývaný
VÝSEČ PRŮBĚŽNÁ 80	26511	80 x 5	ks	48,0	1,67	10	505	vymývaný
VÝSEČ HLADKÁ PRŮBĚŽNÁ 50	26532	50 x 5	ks	19,0	2,50	48	937	standard



DUNAJ 4-8

DUNAJ 10-16

GALAXY

ARKTIK

ELEGANCE

ESENCE

VULCANO

VÝSEČ PRŮBĚŽNÁ 40	140,- / 169,-	140,- / 169,-	195,- / 236,-	195,- / 236,-	195,- / 236,-	195,- / 236,-	195,- / 236,-
VÝSEČ PRŮBĚŽNÁ 50	150,- / 182,-	150,- / 182,-	205,- / 248,-	205,- / 248,-	205,- / 248,-	205,- / 248,-	205,- / 248,-
VÝSEČ PRŮBĚŽNÁ 60	305,- / 369,-	305,- / 369,-	405,- / 490,-	405,- / 490,-	405,- / 490,-	405,- / 490,-	405,- / 490,-
VÝSEČ PRŮBĚŽNÁ 80	405,- / 490,-	405,- / 490,-	525,- / 635,-	525,- / 635,-	525,- / 635,-	525,- / 635,-	525,- / 635,-



ŠEDÁ

VÝSEČ HLADKÁ PRŮBĚŽNÁ 50

115,- / 139,-



VÝSEČ PRŮBĚŽNÁ 80 - ESENCE



Systémový prvek



Pochodí



Slevová skupina

NÁŠLAPY

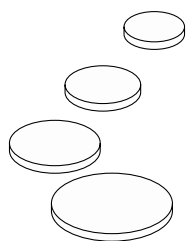

	kód	rozměry ø / v (cm)	měrná jednotka	hmotnost kg/ks	paleta ks	hmotnost kg/balení	povrch
NÁŠLAP KRUHOVÝ 40	26516	40 x 5	ks	14,0	60	865	vymývaný
NÁŠLAP KRUHOVÝ 50	26517	50 x 5	ks	21,0	20	445	vymývaný
NÁŠLAP KRUHOVÝ 60	26518	60 x 5	ks	31,0	20	645	vymývaný
NÁŠLAP KRUHOVÝ 80	26519	80 x 5	ks	55,0	10	575	vymývaný



DUNAJ 4-8

DUNAJ 10-16

GALAXY

ARCTIK

ELEGANCE

ESENCE

VULCANO

NÁŠLAP KRUHOVÝ 40	140,- / 169,-	140,- / 169,-	195,- / 236,-	195,- / 236,-	195,- / 236,-	195,- / 236,-	195,- / 236,-
NÁŠLAP KRUHOVÝ 50	150,- / 182,-	150,- / 182,-	205,- / 248,-	205,- / 248,-	205,- / 248,-	205,- / 248,-	205,- / 248,-
NÁŠLAP KRUHOVÝ 60	305,- / 369,-	305,- / 369,-	405,- / 490,-	405,- / 490,-	405,- / 490,-	405,- / 490,-	405,- / 490,-
NÁŠLAP KRUHOVÝ 80	405,- / 490,-	405,- / 490,-	525,- / 635,-	525,- / 635,-	525,- / 635,-	525,- / 635,-	525,- / 635,-

ŠLAPÁKY BŘIDLICE

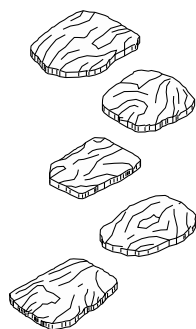

	kód	rozměry d / š / v (cm)	měrná jednotka	hmotnost kg/ks	paleta ks	hmotnost kg/balení	povrch
ŠLAPÁK BŘIDLICE I.	26535	54,5 x 41,5 x 4	ks	16,0	15	265	natur
ŠLAPÁK BŘIDLICE II.	26536	45 x 44,5 x 4	ks	13,0	15	220	natur
ŠLAPÁK BŘIDLICE III.	26537	47 x 33,5 x 4	ks	10,0	15	175	natur
ŠLAPÁK BŘIDLICE IV.	26538	53,5 x 38,5 x 4	ks	13,5	15	228	natur
ŠLAPÁK BŘIDLICE V.	26539	54,5 x 39,5 x 4	ks	14,5	15	243	natur

NATUR
ŠEDÁNATUR
PÍSKOVÁNATUR
CIHLOVÁNATUR
KARAMELOVÁ

ŠLAPÁK BŘIDLICE I.	205,- / 248,-	205,- / 248,-	205,- / 248,-	205,- / 248,-
ŠLAPÁK BŘIDLICE II.	200,- / 242,-	200,- / 242,-	200,- / 242,-	200,- / 242,-
ŠLAPÁK BŘIDLICE III.	175,- / 212,-	175,- / 212,-	175,- / 212,-	175,- / 212,-
ŠLAPÁK BŘIDLICE IV.	200,- / 242,-	200,- / 242,-	200,- / 242,-	200,- / 242,-
ŠLAPÁK BŘIDLICE V.	200,- / 242,-	200,- / 242,-	200,- / 242,-	200,- / 242,-

SESTAVA MOBILIÁŘE DIRECT

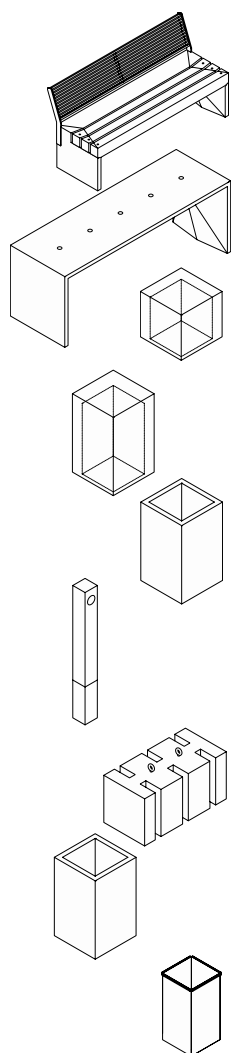

	kód	rozměry d / š / v (cm)	měrná jednotka	hmotnost kg/ks	paleta ks	hmotnost kg/balení	povrch	cena
LAVICE DIRECT SEDÁK DŘEVO S OPĚRADLEM*	26B02	160 x 61,5 x 80	ks	194,0	1	219	natur	9 995,- / 12 094,-
STŮL DIRECT VELKÝ*	26B03	203 x 66,5 x 75	ks	426,0	1	451	natur	6 995,- / 8 464,-
TETRIS DIRECT KRYCHLE	26B08	50 x 50 x 50	ks	143,0	2	311	natur	1 995,- / 2 414,-
TETRIS DIRECT KVÁDR	26B09	50 x 50 x 85	ks	284,0	2	593	natur	2 995,- / 3 624,-
TETRIS DIRECT KVĚTINÁČ	26B10	50 x 50 x 100	ks	284,0	2	593	natur	3 495,- / 4 229,-
ZÁBRANA DIRECT	26B13	15 x 15 x 140	ks	71,0	20	1445	natur	1 195,- / 1 446,-
STOJAN NA KOLO DIRECT**	26B14	100 x 50 x 50	ks	496,0	1	521	natur	4 995,- / 6 044,-
TETRIS DIRECT ODPADKOVÝ KOŠ	26B07	50 x 50 x 100	ks	284,0	2	593	natur	3 495,- / 4 229,-
TETRIS DIRECT NÁDOBA DO ODPADKOVÉHO KOŠE	36B15	36 x 36 x 72	ks	4,0	VL	-	pozink	2 255,- / 2 729,-

* Výrobky jsou baleny na paletě Standard (80 x 120) cm.

** Poznámka: Výrobky obsahují oka na uzamčení.

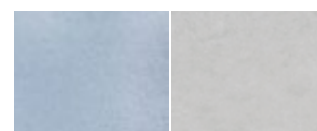

POZINK

NATUR ŠEDÁ

SESTAVA MOBILIÁŘE PATRIOT

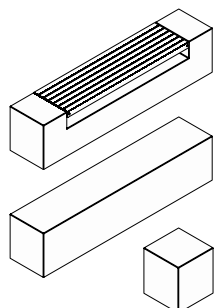

	kód	rozměry d / š / v (cm)	měrná jednotka	hmotnost kg/ks	paleta ks	hmotnost kg/balení	povrch	cena
LAVICE PATRIOT SEDÁK DŘEVO*	26A01	200 x 40 x 45	ks	634,0	2	1293	natur	12 995,- / 15 724,-
LAVICE PATRIOT BEZ SEDÁKU*	26A02	200 x 40 x 45	ks	846,0	2	1717	natur	9 995,- / 12 094,-
SEDÁK PATRIOT	26A03	40 x 40 x 45	ks	170,0	6	1045	natur	1 995,- / 2 414,-

* Výrobky jsou baleny na paletě Standard (80 x 120) cm.

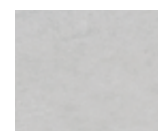

NATUR ŠEDÁ



Systémový prvek



Pochozí



Obchodované zboží



Slevová skupina

GUMOVÁ DLAŽBA

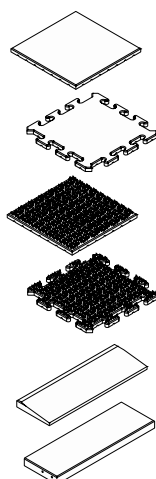

	kód	rozměry d / š / v (cm)	měrná jednotka	hmotnost kg/ks	spotřeba ks/m ²	paleta ks
GUMOVÁ DLAŽBA MAX 3	38301	50 x 50 x 2,5	ks	6,0	4,00	220
GUMOVÁ DLAŽBA MAX 3 PUZZLE	38302	50 x 50 x 2,5	ks	6,0	4,00	220
GUMOVÁ DLAŽBA MAX 3 S UMĚLOU TRÁVOU	38303	50 x 50 x 2,5	ks	5,0	4,00	220
GUMOVÁ DLAŽBA MAX 3 S UMĚLOU TRÁVOU PUZZLE	38304	50 x 50 x 2,5	ks	5,0	4,00	220
GUMOVÝ OBRUBNÍK S NÁJEZDEM MAX 3	38306	75 x 25 x 4,5	ks	7,0	1,33 ks/bm	100
GUMOVÝ OBRUBNÍK MAX 3	38307	75 x 25 x 5	ks	8,0	1,33 ks/bm	100



GUMOVÁ DLAŽBA MAX 3

205,- / 248,-

185,- / 224,-

175,- / 212,-

195,- / 236,-

-

GUMOVÁ DLAŽBA MAX 3 PUZZLE

205,- / 248,-

185,- / 224,-

175,- / 212,-

195,- / 236,-

-

GUMOVÁ DLAŽBA MAX 3 S UMĚLOU TRÁVOU

-

-

-

-

265,- / 321,-

GUMOVÁ DLAŽBA MAX 3 S UMĚLOU TRÁVOU PUZZLE

-

-

-

-

265,- / 321,-

GUMOVÝ OBRUBNÍK S NÁJEZDEM MAX 3

-

-

275,- / 333,-

-

-

GUMOVÝ OBRUBNÍK MAX 3

-

-

305,- / 369,-

-

-



GUMOVÁ DLAŽBA MAX 3 PUZZLE - ČERVENÁ + ČERNÁ



ENERGOKANÁL

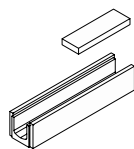

	kód	rozměry d / š / v (cm)	měrná jednotka	hmotnost kg/ks	spotřeba ks/bm	paleta ks	hmotnost kg/balení	povrch	cena
KRYCÍ DESKA ENERGOKANÁLU SE ZÁMKEM	27102	50 x 16 x 5	ks	7,0	2,00	88	641	standard	35,- / 42,-
ENERGOKANÁL I.*	21404	100 x 23,4 x 19,3	ks	63,0	1,00	20	1285	standard	185,- / 224,-

* Vnitřní rozměr 100 / 15 / 14 cm.

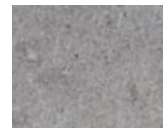

PŘÍRODNÍ

PLOTOVÉ DOPLŇKY



	kód	rozměry d / š / v (cm)	měrná jednotka	hmotnost kg/ks	paleta ks	hmotnost kg/balení	povrch	cena
PATKA PLOTOVÁ PRŮBĚŽNÁ	27502	20 x 20 x 30	ks	19,0	24	481	standard	72,- / 87,-

Poznámka: Součástí palety jsou 2 ks prvku PATKA PLOTOVÁ T profil určené k vytváření rohových průběžných nebo T spojení. Vnitřní rozměr otvoru ø 7,5 cm.



ŠEDÁ

KANALIZAČNÍ KOMPONENTY

DESKA ZÁKRYTOVÁ



	kód	rozměry ø / v (cm)	měrná jednotka	hmotnost kg/ks	paleta ks	hmotnost kg/balení	povrch
DESKA ZÁKRYTOVÁ PŮLENÁ ARMOVANÁ SE ZÁMKEM 80	27202	80 x 8	ks	87,0	1	112	natur
DESKA ZÁKRYTOVÁ PŮLENÁ ARMOVANÁ SE ZÁMKEM 90	27203	90 x 8	ks	110,0	1	135	natur
DESKA ZÁKRYTOVÁ PŮLENÁ ARMOVANÁ SE ZÁMKEM 100	27204	100 x 8	ks	140,0	1	165	natur
DESKA ZÁKRYTOVÁ PŮLENÁ ARMOVANÁ SE ZÁMKEM 110	27205	110 x 8	ks	170,0	1	195	natur
DESKA ZÁKRYTOVÁ PŮLENÁ ARMOVANÁ SE ZÁMKEM 120	27206	120 x 8	ks	200,0	1	225	natur
DESKA ZÁKRYTOVÁ PŮLENÁ ARMOVANÁ SE ZÁMKEM 140	27207	140 x 8	ks	310,0	1	335	natur
DESKA ZÁKRYTOVÁ PŮLENÁ ARMOVANÁ SE ZÁMKEM 170	27208	170 x 8	ks	455,0	1	480	natur

Poznámka: Uvedené ceny jsou za 2 ks DESKA ZÁKRYTOVÁ PŮLENÁ (1 pár).

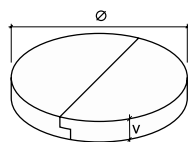

DESKA ZÁKRYTOVÁ PŮLENÁ ARMOVANÁ SE ZÁMKEM 80
DESKA ZÁKRYTOVÁ PŮLENÁ ARMOVANÁ SE ZÁMKEM 90
DESKA ZÁKRYTOVÁ PŮLENÁ ARMOVANÁ SE ZÁMKEM 100
DESKA ZÁKRYTOVÁ PŮLENÁ ARMOVANÁ SE ZÁMKEM 110
DESKA ZÁKRYTOVÁ PŮLENÁ ARMOVANÁ SE ZÁMKEM 120
DESKA ZÁKRYTOVÁ PŮLENÁ ARMOVANÁ SE ZÁMKEM 140
DESKA ZÁKRYTOVÁ PŮLENÁ ARMOVANÁ SE ZÁMKEM 170

775,- / 938,-
835,- / 1 010,-
895,- / 1 083,-
1 035,- / 1 252,-
1 145,- / 1 385,-
1 775,- / 2 148,-
2 195,- / 2 656,-

STUDNIČNÍ SKRUŽE



	kód	rozměry DN / v (cm)	měrná jednotka	hmotnost kg/ks	paleta ks	hmotnost kg/balení	cena
SKRUŽ STUDNIČNÍ TBS-Q 1000/250/90	47207	100 x 25	ks	190,0	5	975	790,- / 956,-
SKRUŽ STUDNIČNÍ TBS-Q 1000/500/90	47206	100 x 50	ks	380,0	3	1165	1 090,- / 1 319,-
SKRUŽ STUDNIČNÍ TBS-Q 1000/1000/90	47205	100 x 100	ks	750,0	1	775	1 750,- / 2 118,-

Poznámka: DN = vnitřní průměr skruže



DOPLŇKOVÝ SORTIMENT K DLAŽBÁM

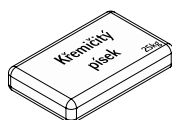

	kód	měrná jednotka	frakce (mm)	balení kg	spotřeba kg/m ²	cena
KŘEMIČITÝ PÍSEK 0-2 mm PYTLOVANÝ	38101	balení	0 - 2	25	2,00 - 10,00	108,- / 131,-

Poznámka: uvedená spotřeba je pouze orientační a závisí na typu a rozměru dlažby.

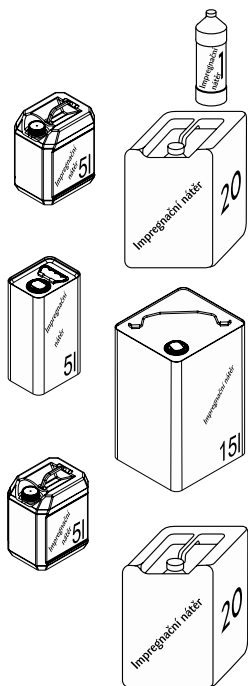

	kód	měrná jednotka	balení l	spotřeba l/m ²	cena
IMPREGNAČNÍ NÁTĚR 1l (ochranný nátěr zachovávající původní vzhled prvku)	28127	balení	1	0,20 - 0,60	199,- / 241,-
IMPREGNAČNÍ NÁTĚR 5l (ochranný nátěr zachovávající původní vzhled prvku)	28128	balení	5	0,20 - 0,60	775,- / 938,-
IMPREGNAČNÍ NÁTĚR 20l (ochranný nátěr zachovávající původní vzhled prvku)	28129	balení	20	0,20 - 0,60	2 795,- / 3 382,-
IMPREGNAČNÍ NÁTĚR 5l (ochranný nátěr s mokřým efektem na bázi rozpouštědel)	38143	balení	5	0,10 - 0,20	995,- / 1 204,-
IMPREGNAČNÍ NÁTĚR 15l (ochranný nátěr s mokřým efektem na bázi rozpouštědel)	38144	balení	15	0,10 - 0,20	2 795,- / 3 382,-
IMPREGNAČNÍ NÁTĚR 5l (ochranný nátěr s mokřým efektem na bázi vody)	38119	balení	5	0,20 - 0,30	1 195,- / 1 446,-
IMPREGNAČNÍ NÁTĚR 20l (ochranný nátěr s mokřým efektem na bázi vody)	38120	balení	20	0,20 - 0,30	3 995,- / 4 834,-

Poznámka: uvedené spotřeby jsou pouze orientační.

DOPLŇKOVÝ SORTIMENT K PLOŠNÝM DLAŽBÁM



	kód	rozměry ø / v (cm)	měrná jednotka	balení ks	cena
PLASTOVÝ TERČ EH 15 - 15 / 1,5	38132	15 x 1,5	ks	200	7,40 / 9,00
VYROVNÁVACÍ PODLOŽKA GUMOVÁ LH 3	38130	15 x 0,3	ks	250	6,40 / 7,70
VYVAŽUJÍCÍ PRVEK	38131	4 x 0,5	ks	200	2,90 / 3,50
GUMOVÝ TERČ S PEVNOU VÝŠKOU 12 / 0,8	38157	10 x 0,8	ks	100	23,- / 28,-
SPÁROVACÍ KŘÍŽEK NA DLAŽBU	38159	5 x 6	ks	100	4,70 / 5,70
VÝŠKOVĚ STAVITELNÁ PODLOŽKA 25-40 mm (N)	38166	20,5 x 2,5	ks	20	69,- / 84,-
VÝŠKOVĚ STAVITELNÁ PODLOŽKA 40-70 mm (N)	38167	20,5 x 4	ks	20	75,- / 91,-
VÝŠKOVĚ STAVITELNÁ PODLOŽKA 60-100 mm (N)	38168	20,5 x 6	ks	20	85,- / 103,-
VÝŠKOVĚ STAVITELNÁ PODLOŽKA 90-160 mm (N)	38169	20,5 x 9	ks	20	105,- / 127,-
VÝŠKOVĚ STAVITELNÁ PODLOŽKA 150-270 mm (N)	38170	20,5 x 15	ks	20	145,- / 176,-
SPÁDOVÁ POLOŽKA PRŮMĚR 110 mm (N)	38171	11 x 0,2	ks	700	11,- / 13,30
REGULAČNÍ KLÍČ (N)	38172	20 x 1,2	ks	1	760,- / 920,-

DOPLŇKOVÝ SORTIMENT PRO ZDICÍ PRVKY

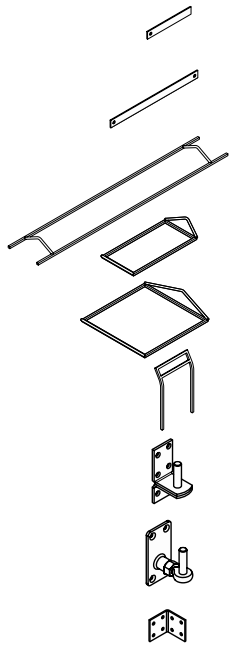

	kód	rozměry d / š / v (cm)	měrná jednotka	cena
DRŽÁK VÝPLNĚ KRAJOVÝ	28110	27,5 x 4 x 0,5	ks	115,- / 139,-
DRŽÁK VÝPLNĚ PRŮBĚŽNÝ	28111	55 x 4 x 0,5	ks	145,- / 175,-
ZDICÍ ŠABLONA PRŮBĚŽNÁ	28112	120 x 19 x 1	ks	195,- / 236,-
ZDICÍ ŠABLONA SLOUPKOVÁ 39 / 19	28113	39 x 19 x 1	ks	195,- / 236,-
ZDICÍ ŠABLONA SLOUPKOVÁ 39 / 39	28114	39 x 39 x 1	ks	195,- / 236,-
ZDICÍ ŠABLONA PRO SVISLOU SPÁRU	28115	19 x 19 x 1	ks	195,- / 236,-
PANT	38116	5,5 x 4 x 10	ks	95,- / 115,-
STAVĚCÍ PANT	38117	8 x 5 x 10	ks	535,- / 647,-
DRŽÁK PLOTOVÉ VÝPLNĚ	38118	4 x 4 x 4	ks	29,- / 35,-



ZDICÍ A SPÁROVACÍ MALTA, HMOTA A PÍSEK

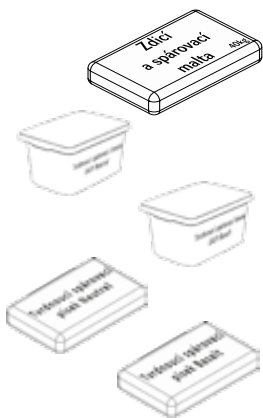

	kód	měrná jednotka	balení kg	spotřeba kg/bm (m²)	cena
JEDNOKROKOVÁ ZDICÍ A SPÁROVACÍ MALTA	38137	balení	40	3,80 bm *	155,- / 188,-
TVRDNOUCÍ SPÁROVACÍ HMOTA EASY NEUTRAL	38162	balení	25	5,00 m² **	1 487,- / 1 799,-
TVRDNOUCÍ SPÁROVACÍ HMOTA EASY BASALT	38163	balení	25	5,00 m² **	1 569,- / 1 898,-
TVRDNOUCÍ SPÁROVACÍ PÍSEK NEUTRAL	38164	balení	25	1,50 m² ***	1 156,- / 1 399,-
TVRDNOUCÍ SPÁROVACÍ PÍSEK BASALT	38165	balení	25	1,50 m² ***	1 239,- / 1 499,-

* Uvedená spotřeba je pouze orientační.

** Uvedená spotřeba pro výrobek BROŽ SAINT TROPEZ®, BROŽ CREMONA®.

*** Uvedená spotřeba kalkulovaná pro produkt IČKO.

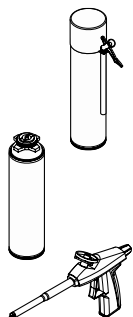
DOPLŇKOVÝ SORTIMENT PRO ZDICÍ PRVKY
A GUMOVÉ DLAŽBY

	kód	měrná jednotka	balení ml (ks)	spotřeba při zdění l/m²	spotřeba při lepení gumové dlažby l/m²	cena
VÍCEÚČELOVÉ PUR LEPIDLO - TRUBÍČKOVÉ*	38160	ml	825	5,00	0,10	135,- / 163,-
VÍCEÚČELOVÉ PUR LEPIDLO - PISTOLOVÉ*	38145	ml	750	5,00	0,10	135,- / 163,-
PISTOLE NA LEPIDLO	38146	ks	1	-	-	380,- / 460,-

DŮLEŽITÉ: * Výška konstrukcí, kde bude aplikovaná technologie zdění na PUR lepidlo musí být navržena a provedena tak, aby byla splněna podmínka mechanické únosnosti a stability konstrukce dle vyhlášky č. 268/2009 Sb. o technických požadavcích na stavby. Při návrhu konstrukcí, které budou vystaveny větší míře zatížení a jejichž výška přesáhne 1,0 m, doporučuje výrobce návrh konstrukce konzultovat s odborně způsobilou osobou.



VŠEOBECNÉ OBCHODNÍ A DODACÍ PODMÍNKY

1. ÚČEL A ROZSAH PLATNOSTI

1.1. Účelem těchto všeobecných obchodních a dodacích podmínek (dále jen „VODP“) je stanovit rozsah podmínek, za kterých budou uzavírány jednotlivé obchody, ve kterých je Beton Brož s.r.o. stranou prodávající.

1.2. Tyto podmínky tvoří nedílnou součást každé kupní smlouvy uzavřené firmou Beton Brož s.r.o. (dále jen Prodávající) a jsou pro potřebu zákazníka (dále jen Kupující) k dispozici na expedicích jednotlivých výrobních závodů, prodejních místech prodávajícího, v tištěných cenících prodávajícího a na jeho webových stránkách www.betonbroz.cz. Jakékoli odchylky od těchto podmínek musí být dohodnuty písemně v kupní smlouvě. Odchylná ujednání ve smlouvě mají přednost před zněním těchto podmínek.

2. ZBOŽÍ A CENOVÉ PODMÍNKY

2.1. Sortiment, název a specifikace výrobků a zboží jsou uvedeny v technických listech prodávajícího, přičemž prodávající uvádí, že výrobky a zboží odpovídají všemi svými parametry platným normám ve smyslu deklarované třídy jakosti. Provedení a zobrazení výrobků a zboží v technických listech je informativní a tyto listy nelze považovat za předlohy či vzorky.

2.2. Cena výrobků a zboží je stanovena ceníky prodávajícího, platnými v době vyskladnění nebo dodávky. Vystavením objednávky nebo podpisem kupní smlouvy kupující potvrzuje znalost a souhlas s VODP a cenou. K ceně náleží DPH, dle aktuální sazby. K těmto cenám může prodávající poskytnout slevy. Sleva nebo výsledná cena po slevě se vyznačí v daňovém dokladu dodávky. Nezaplátí-li kupující fakturovanou cenu řádně a včas, může prodávající dodatečně doúčtovat kupujícímu poskytnutou slevu za odebrané výrobky, zboží a služby.

2.3. Cena dodávaných výrobků, zboží a služeb je splatná nepozději při odběru, u zálohové faktury do 7 dnů od vystavení, není-li písemně sjednáno jinak. Pokud se k zaplacení ceny za výrobky, zboží a služby použije bezhotovostní platební styk, pak je nutno vždy uvádět jako variabilní symbol číslo vydané faktury. Cenové podmínky se řídí aktuálně platným ceníkem, není-li v kupní smlouvě či jinou písemnou formou sjednáno mezi prodávajícím a kupujícím jinak. Objednáním výrobků, zboží a služeb se kupující zavazuje tyto výrobky, zboží a služby odebrat, dle podmínek aktuálních v době objednávky, není-li smluvně stanoveno jinak.

2.4. V aktuálně platném ceníku Prodávajícího je u každého výrobku či zboží uvedeno množství měrných jednotek na jednu ucelenou paletu. V případě, že si Kupující objedná daný výrobek či zboží v jiném množství, než je na tuto jednu ucelenou paletu či násobky těchto ucelených palet, bude Prodávající účtovat Kupujícímu dodatečný poplatek za službu rozebrání palety/palet. Tento poplatek ve výši 235,- Kč (bez DPH) za každou jednu neucelenou paletu bude fakturován k ceně za daný výrobek.

3. PALETOVÉ HOSPODÁŘSTVÍ

3.1. Výrobky a zboží jsou dodávány volně ložené nebo na dřevěných paletách (viz níže Tabulka č. 1 – Popis druhů palet a cenové podmínky). Za prodanou paletu (obal) je kupujícímu účtována ceníková cena, zdaněná aktuální základní sazbou DPH, která je splatná vždy s cenou výrobků, zboží a služeb. Kupující má právo palety, které nakoupil od prodávajícího a které jsou nepoškozené a k dalším expedicím použitelné, vrátit prodávajícímu do 3 měsíců od nákupu nebo je vyměnit při uskutečnění dalšího obchodního případu na započtení ceny palet, se započtením poplatku za opotřebení (viz níže Tabulka č. 1.). Kupující doloží skutečné odběry palet od prodávajícího (dodacím listem, popř. účetním daňovým dokladem, a to pouze v originálním výtisku). Při vrácení nepoškozených palet bude kupujícímu odečteno jednorázové opotřebení (viz níže Tabulka č. 1.).

3.2. Kupující má možnost prodávajícímu vrátit palety, které jsou mírně poškozeny, maximálně však se třemi poškozenými prvky (viz níže Tabulka č. 1.).

3.3. Přehled opotřebení u jednotlivých palet a výkupní ceny palet podle počtu poškozených prvků je uveden v ceníku (viz níže Tabulka č. 1.).

3.4. Palety se nesmí vracet zazámkované do sebe, ale volně uložené na sebe dle jednotlivých rozměrů a druhů. Vyúčtování opotřebení palet a jejich vrácení bude prováděno souhrnně vždy za období kalendářního měsíce nebo po vzájemné dohodě v jiných intervalech. Prodávající je oprávněn odmítnout převzetí palet v případě jejich nadměrného poškození (poškozeny více než 3 prvky) a neschopnosti jejich dalšího použití nebo po uplynutí 3 měsíců od vystavení daňového dokladu. O nepřevzatých paletách je vyhotoven zápis o jejich úschově.

3.5. Palety nepřevzaté na sklad (tj. ty palety, které prodávající pro poškození nebo pro uplynutí lhůty na vrácení nepřevzal zpět) budou uskladněny maximálně po dobu 10 kalendářních dnů na skladě prodávajícího. V této lhůtě si je může kupující vyzvednout a odvézt. Pokud nedorazí k oboustranné dohodě, budou tyto palety následně vyřazeny z evidence prodávajícího a zlikvidovány. Palety stejného druhu, které odebral od prodávajícího, může kupující vrátit prodávajícímu na místo, odkud byly palety (obal) expedovány, nebo dle dohody s prodávajícím na jiné smluvené místo.

Tabulka č. 1. – Popis druhů palet a cenové podmínky

Druh a rozměr palety	Hmotnost palety kg	Prodejní cena palety		Cena opotřebení palety	
		Kč/pal. bez DPH	Kč/pal. s DPH	Kč/pal. bez DPH	Kč/pal. s DPH
A) EUR (80 x 120) cm	25	235,00	284,00	35,00	42,00
B) EUR (80 x 120) cm s držáky	30	350,00	424,00	45,00	54,00
C) Standard (80 x 120) cm	18	235,00	284,00	35,00	42,00
D) Standard (90 x 120) cm	20	235,00	284,00	35,00	42,00
E) Standard (100 x 120) cm	22	235,00	284,00	35,00	42,00
F) Standard (80 x 240) cm	45	500,00	605,00	65,00	79,00

Počet poškozených prvků	Výkupní cena palety A) C) D) E)	
	Kč/pal. bez DPH	Kč/pal. s DPH
1 poškozený prvek	154,00	186,00
2 poškozené prvky	124,00	150,00
3 poškozené prvky	95,00	115,00

Počet poškozených prvků	Výkupní cena palety B)	
	Kč/pal. bez DPH	Kč/pal. s DPH
1 poškozený prvek	233,00	282,00
2 poškozené prvky	187,00	226,00
3 poškozené prvky	142,00	172,00

Počet poškozených prvků	Výkupní cena palety F)	
	Kč/pal. bez DPH	Kč/pal. s DPH
1 poškozený prvek	335,00	405,00
2 poškozené prvky	270,00	327,00
3 poškozené prvky	205,00	248,00

Příklad 1: paleta s **jedním poškozeným prvkem**



Příklad 2: paleta se **dvěma poškozenými prvky**



Příklad 3: paleta se **třími poškozenými prvky**



4. DODACÍ PODMÍNKY, PŘECHOD RIZIK A VLASTNICTVÍ

4.1. Objednávka musí mít písemnou formu a musí obsahovat: název, množství a barevné provedení výrobku/zboží dle aktuálního ceníku prodávajícího. Dále požadovaný způsob převzetí (vlastní odběr, odvoz na určené místo), požadovaný termín doručení výrobku/zboží, způsob placení, bankovní spojení, jméno/název firmy, místo bydliště/sídlo, požadovanou adresu k doručení výrobku/zboží, kontaktní údaje kupujícího. Po písemném potvrzení (emailem či poštovně) prodávajícím je pro kupujícího objednávka vždy závazná. V případě storna objednávky, potvrzené prodávajícím, po více jak 14 kalendářních dnech od potvrzení, je prodávající oprávněn požadovat po kupujícím úhradu storno poplatku, a to ve výši 50 % celkové ceny objednaného výrobku/zboží včetně DPH. V takovém případě se kupující zavazuje tento storno poplatek uhradit dle faktury k tomuto účelu vystavené prodávajícím. Kupující si může vyzvednout objednané výrobky a zboží u prodávajícího až tehdy, potvrdí-li prodávající kupujícímu dostupnost objednaných výrobků a zboží.

4.2. Vyskladněním výrobků, zboží, služeb a palet (obaly) se rozumí předání a převzetí takovýchto výrobků, služeb, zboží a palet (obaly) k přepravě. Při vyskladnění výrobků, zboží a palet (obaly) potvrdí přebírající (kupující nebo přepravce) dodací list. Dodací list slouží jako doklad o převzetí výrobků, zboží a palet (obaly) kupujícím (popř. přepravcem), a zároveň po potvrzení Kupujícím i jako doklad o úplnosti a kvalitě odebraného zboží. Vyskladněním výrobků, zboží a palet (obaly) jsou závazky prodávajícího splněny. Neodebere-li kupující objednané výrobky, zboží a palety včas, může prodávající účtovat kupujícímu skladné ve výši 10,- Kč bez DPH za každý započatý den prodlení a za jednotlivou paletu s výrobky a se zbožím.

4.3. Převzetím výrobků, zboží a palet (obaly) při vyskladnění nebo při dodávce od přepravce splnil kupující své závazky, a to prohlédnout, porovnat a zjistit shodu s objednanými výrobky, zbožím a paletami (obaly). To se týká zejména zjištění druhu, stavu/kvality, barvy, provedení a množství výrobků, zboží a palet (obalů).

4.4. Kupující je povinen zaplatit kupní cenu v plné výši a včas. V případě prodlení s placením uhradí kupující prodávajícímu úrok z prodlení ve sjednané výši 0,05 % dlužné částky za každý den prodlení.

4.5. Prodávající má právo pozastavit realizaci řádně uzavřené kupní smlouvy, nebo objednávky, pokud je kupující v prodlení s úhradou předchozích závazků vůči prodávajícímu, nebo pokud kupující jinak poruší závazky obsažené v kupní smlouvě nebo faktuře.

4.6. Strany se dále dohodly, že součet všech sankcí či úroků si nebudou vzájemně účtovat ani vymáhat, nepřesáhnou-li v úhrnu 1.000,- Kč bez DPH. Pokud však sankce a úroky přesáhnou tento limit, je každá ze stran oprávněna účtovat a vymáhat všechny sankce a úroky nesnížené o tuto částku.

4.7. Nebezpečí škody na výrobcích, zboží a paletách (obalech) přechází z prodávajícího na kupujícího převzetím výrobků, zboží a palet. Předá-li prodávající výrobky, zboží a palety (obaly) dopravci pro přepravu ke kupujícímu, přechází na kupujícího nebezpečí škody na věci předáním věci dopravci.

4.8. Kupující má právo odstoupit od smlouvy jen v případě, nesplní-li prodávající ani náhradní termín dodání výrobků, zboží a služeb, a to do deseti dnů po uplynutí nově sjednané dodací lhůty. Prodávající je oprávněn odstoupit od smlouvy, porušuje-li kupující smluvní ujednání nebo VODP, zejména v případě prodlení s placením kupní ceny delší než 7 dnů.

4.9. Vrátit lze pouze výrobky a zboží (na základě předem potvrzené písemné žádosti), které jsou v bezvadném stavu a v originálním balení. V případě, že kupující vrátí prodávajícímu výrobky nebo zboží do 14 dnů od převzetí, prodávající vystaví kupujícímu opravný daňový doklad na vrácené výrobky a zboží v kupních cenách snížených o 35,00 %. V takovém případě dále vyúčtuje prodávající kupujícímu příslušné náklady na dopravu a služby vztahující se k vráceným výrobkům a zboží, které měl prodávající při dopravě výrobků ke kupujícímu. Vrátit lze pouze výrobky a zboží, které jsou v bezvadném stavu a v originálním balení.

4.10. Prodávající není v prodlení a nezodpovídá za škodu vzniklou prodlením s dodávkou zboží kupujícímu v případě zastavení či přerušení výroby z důvodu vyšší moci nebo vzniklé neodvratitelným jednáním třetí strany (např. přerušení dodávek energií, surovin, stávkový nepokoje) a to po dobu trvání tohoto stavu.

4.11. Objednáním výrobků na zakázku (výrobky, které nejsou uvedeny v ceníku výrobků společnosti Beton Brož s.r.o. pro rok 2019) se kupující zavazuje k jejich odebrání a zaplacení na základě uzavřené kupní smlouvy. Na takovéto zakázky je prodávající oprávněn požadovat po kupujícím zaplacení zálohy, a to ve výši 75,00 % ceny zakázky, pokud se smluvní strany nedohodnou jinak. Dokud kupující neuhradí uvedenou výši zálohy z dané zakázky a k této zakázce nepřipojí nebo nedodá příslušnou technickou dokumentaci (u výrobků, u kterých je tato dokumentace požadována), nebude zakázka akceptována, resp. potvrzena a zakázková výroba nebude zahájena.

4.12. V případě, že kupující od potvrzené objednávky výrobků na zakázku odstoupí nebo objednané výrobky na zakázku neodebere do 30 dnů, nezbavuje se tak povinnosti uhradit 100,00 % kupní ceny.

4.13. Prodávající důvěřuje v platební schopnost Kupujícího a řádné plnění platebních závazků ze strany Kupujícího. V případě porušení tohoto předpokladu, kdy např. vznikne Prodávajícímu u Kupujícího splatná pohledávka (nezaplacená a po termínu) za dříve dodané výrobky, zboží a služby, může Prodávající odmítnout (bez jakýchkoli sankcí) realizaci další objednávky, která mezitím mohla být sjednána.

4.14. V případě přebírání výrobků, zboží, služeb a palet (obalů) za Kupujícího jinou osobou (zmocněný prostředník/pracovník) je potřeba, aby tato přebírající osoba byla patřičně písemně zmocněna k tomuto přebírání. V opačném případě může Prodávající odmítnout osobě bez písemného zmocnění předání objednaných výrobků, zboží, služeb a palet (obalů), případně může žádat po přebírající nezmocněné osobě jejich okamžité zaplacení. Předáním objednaných výrobků, zboží, služeb a palet (obalů) osobě, písemně zmocněné Kupujícím, jsou splněny závazky Prodávajícího s vyskladením a předáním objednaných výrobků, zboží, služeb a palet (obalů) Kupujícímu. Kupující se zavazuje zajistit přítomnost zmocněné osoby při přebírce výrobky, zboží, služeb a palet (obalů).

4.15. V případě využití dopravy Prodávajícího ze strany Kupujícího zodpovídá Kupující za sjízdnost přístupové cesty na místo vykládky pro naložený kamion. V opačném případě nebude vykládka provedena a Kupující uhradí veškeré náklady na dopravu z této cesty.

5. ZÁRUKA, ODPOVĚDNOST ZA VADY, REKLAMACE

5.1. Prodávající se zaručuje dodat kupujícímu výrobky, zboží a palety (obaly), vyhovující v době nákupu všemi svými parametry platným normám ve smyslu deklarované třídy jakosti. Kupující toto potvrzuje převzetím dodacího listu.

5.2. Prodávající poskytuje na skryté vady vlastních výrobků záruku po dobu 5 let od data vystavení daňového dokladu. Na kanalizační výrobky, včetně šachtových den, poskytuje prodávající záruku na skryté vady výrobků po dobu 5 let. Na obchodované zboží poskytuje prodávající záruku 24 měsíců.

5.3. Záruční lhůta začíná běžet dnem vystavení Dodacího listu nebo daňového účetního dokladu kupujícímu.

5.4. Reklamací lze uplatňovat pouze písemně podle zákona č. 89/2012 Sb., a to na základě předloženého dodacího listu nebo účetního dokladu u prodávajícího. Při odběru výrobků a zboží prodávajícího dodaných přes třetí osobu se uplatňuje reklamační prostřednictvím tohoto dodavatele a začíná běžet dnem doručení reklamace výrobci.

5.5. Prodávající nepřebírá zodpovědnost za vady vzniklé v důsledku abnormálního nebo nepřiměřeného použití výrobků, zboží a palet, neodborné manipulace s výrobky, zbožím a paletami a za vady způsobené třetí osobou na výrobcích, zboží a paletách. Záruka se též nevztahuje na drobné barevné odchylky, které nelze při průmyslové výrobě betonových výrobků vyloučit, zvláště pak u neucelených objednávek, nebo dodávek výrobků s dlouhou časovou prodlevou.

5.6. Výrobky a zboží se zjevnou vadou nesmí být zabudovány do konstrukce a musí být ponechány ve stavu, zajišťujícím průkazné původ výrobků a zboží (identifikační štítek a dodací list). Takovéto výrobky a zboží musí kupující nebo zhotovitel reklamovat před jejich zabudováním do konstrukce. Prodávající nenese jakékoli důsledky, plynoucí ze zabudování takovýchto výrobků a zboží do konstrukce.

5.7. Kupující se seznámil s předepsanými technologickými postupy a zavazuje se je dodržovat. Prodávající nepřebírá zodpovědnost za vady vzniklé nesprávným technologickým postupem při montáži výrobků a zboží, který je v rozporu s platnými normami, obecnými zásadami a doporučenými postupy společnosti Beton Brož s.r.o. pro montáž nebo pokládku, které jsou k dispozici na www.betonbroz.cz. Kupující podpisem kupní smlouvy nebo zasláním/předáním objednávky potvrzuje, že se s těmito zásadami seznámil. Dále prodávající nepřebírá zodpovědnost za neodbornou manipulaci s výrobky a zbožím, za znečištění výrobků a zboží po předání kupujícímu a dále za vady způsobené selháním podloží a spodních konstrukčních vrstev.

5.8. Kupující je povinen před montáží kanalizačních prvků provést tlakovou nebo obdobnou zkoušku a o této zkoušce pořídit zápis. Zásyp kanalizačních prvků je kupující oprávněn provést až po této tlakové zkoušce, pokud prokáže správné usazení kanalizačních prvků a těsnost kanalizace. Případné výrobní vady kanalizačních prvků, musí kupující reklamovat u prodávajícího před zásypem kanalizace. Prodávající nenese odpovědnost za vady a netěsnost kanalizačních prvků, které nebyly reklamovány u prodávajícího před jejich zásypem.

5.9. Odpovědnost za vady se nevztahuje na výrobky a zboží s výskytem vápenných výkvětů, které vznikají při výrobě betonových výrobků ze zavlhlého čerstvého betonu během jeho zrání. Tyto výkvěty nemají vliv na kvalitu a užitečné vlastnosti betonových výrobků a zboží a mohou zmizet vlivem působení okolního prostředí a běžného provozu. Reklamační řízení se nevztahuje na výrobky a zboží s výskytem sratných výkvětů, které se mohou na výrobcích a zboží objevit s odstupem času při působení atmosférických vlivů. Sratný výkvět je reakce jednotlivých složek betonového produktu na působení jevů okolního prostředí, které výrobce nemůže ovlivnit a nemá vliv na užitečné vlastnosti betonových výrobků. Tyto výkvěty mohou zmizet vlivem působení okolního prostředí a běžného provozu.

5.10. Odpovědnost za vady se nevztahuje na vady způsobené nevhodným udržováním betonových výrobků a zboží (např.: posypem agresivními materiály, působením ropných produktů, působením agresivních chemických činidel, nadměrným mechanickým namáháním apod.).

5.11. Výrobky a zboží dodávané na paletách je od prodávajícího zajištěno zafixováním k paletě, aby bylo možno s výrobky a se zbožím manipulovat a transportovat je. Odpovědnost za vady se nevztahuje na poškození vzniklé při dopravě zboží od prodávajícího ke kupujícímu. Zboží je nutné mít zabezpečené proti posunu na ložné ploše vozidla (např. kurtováním). Za poškození zboží vzniklé při dopravě (porušení obalu, rozsypání výrobku, poškození výrobků, nešetné skládání z vozidla apod.) zodpovídá dopravce (tedy v případě vlastní dopravy, zajištěné Kupujícím, jdou tyto škody za Kupující; v případě dopravy zajištěné Prodávajícím, jdou tyto škody za Prodávajícím). Kupující je povinen zapsat dopravci do Dodacího listu poznámku o poškození přepravovaných palet a výrobků, pořídit fotodokumentaci a ihned informovat prodávajícího.

5.12. Kupující bere na vědomí, že vlivem technologie výroby se může uvnitř originálního balení vyskytnout ne více jak 2 % výrobku a zboží odchýlné jakosti, než deklarované. Při dodržení tohoto limitu nevzniká kupujícímu právo na reklamací, protože tento fakt je zohledněn v ceně výrobku. Tyto výrobky musí být při pokládce vytříděny a nesmí být zabudovány.

5.13. Kupující je i v případě dalšího pře prodeje zakoupených výrobků a zboží od Prodávajícího dalším kupujícím zodpovědný za dodržování těchto Všeobecných obchodních a dodacích podmínek (VODP), za předpokladu, že tyto další kupující budou zakoupené výrobky, zboží či služby chtít řešit s Prodávajícím.

5.14. Reklamační výrobků nebo zboží nedává kupujícímu právo neplnit smluvní podmínky, ke kterým se zavázal, včetně zaplacení odebraných výrobků, zboží, služeb a palet (obalů) v plné výši a včas.

5.15. Případnou reklamaci může Kupující uplatnit písemně na mail reklamace@betonbroz.cz či na korespondenční adrese Beton Brož s.r.o., oddělení reklamací, Dědina 484, 683 54 Otnice.

6. ZÁVĚREČNÁ USTANOVENÍ

6.1. Kupující i prodávající se dohodli, že jejich případné spory vyplývající z těchto VODP a v souvislosti s nimi, budou přednostně řešit dohodou. Nedohodnou-li se smírem, bude jejich spor rozhodnut podle právního řádu České republiky a obecně závazných právních předpisů, zejména Zák. č. 89/2012 Sb.

6.2. Tyto VODP se nevztahují na internetový prodej.

REGIONÁLNÍ ZASTOUPENÍ SKUPINY DITON - BETON BROŽ

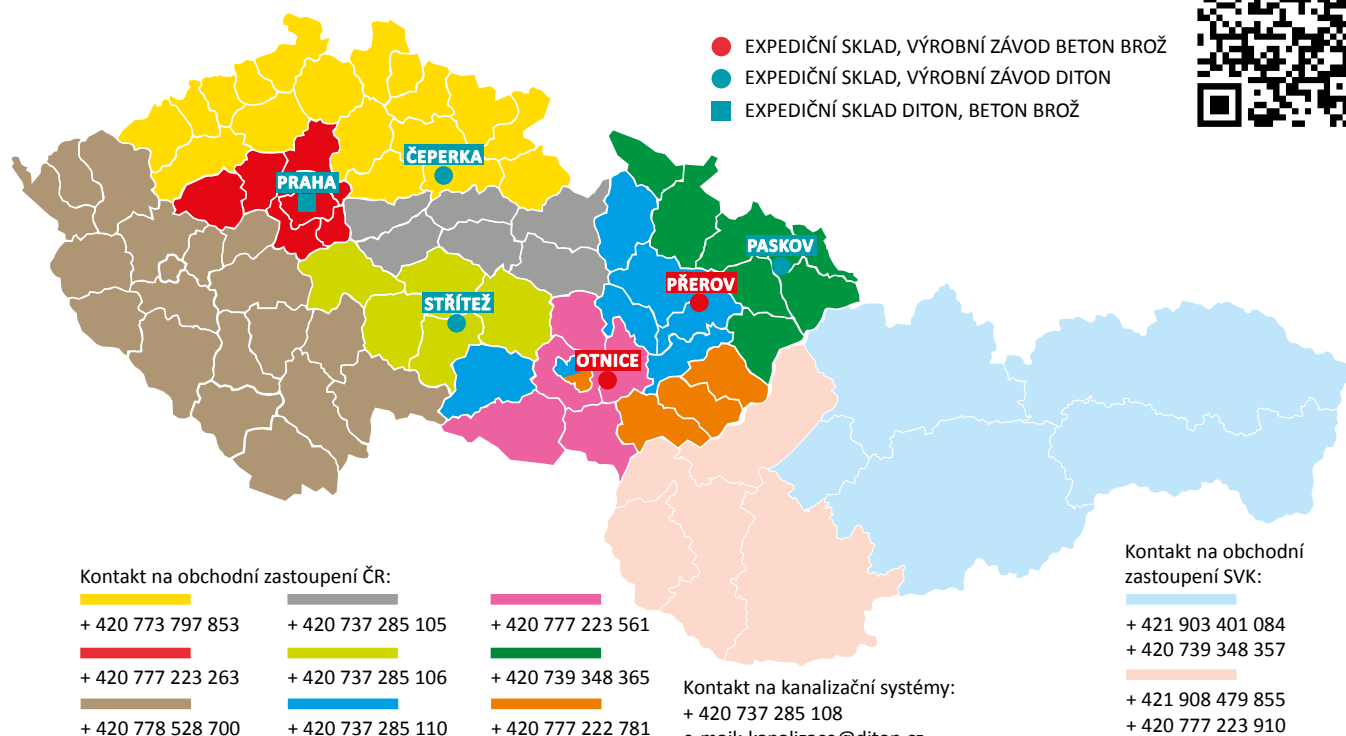

více na www.betonbroz.cz

EXPEDIČNÍ SKLAD, VÝROBNÍ ZÁVOD OTNICE

Dědina 484
683 54 Otnice
49.0884125N,
16.8058633E

fax: + 420 544 120 690
mobil: + 420 777 010 793
+ 420 777 223 273

e-mail expedice:
objednavka@betonbroz.cz

prodej a expedice:
Sezóna: březen – listopad
po – pá 6:00 – 17:00 hodin
so 8:00 – 11:00 hodin

Nakládková doba
po 17. hodině na základě
tel. dohody.
Mimo sezónu: prosinec – únor
po – pá 6:00 – 15:00 hodin

EXPEDIČNÍ SKLAD, VÝROBNÍ ZÁVOD PŘEROV

Tovačovská 3297/2c
750 02 Přerov - Přerov I-Město
49.4480833N,
17.4396250E

fax.: + 420 544 120 693
mobil: + 420 777 223 285

e-mail expedice:
objednavka.prerov@betonbroz.cz

prodej a expedice:
Sezóna: březen – listopad
po – pá 6:00 – 17:00 hodin

Nakládková doba
po 17. hodině na základě
tel. dohody.
Mimo sezónu: prosinec – únor
po – pá 6:00 – 15:00 hodin

EXPEDIČNÍ SKLAD PRAHA

Bečovská 939
104 00 Praha 10 - Uhřetěves
50°2'21.160"N,
14°35'25.498"E

fax: + 420 267 713 413
mobil: + 420 731 627 314
+ 420 739 348 367

e-mail expedice:
praha@diton.cz

prodej a expedice:
Sezóna: březen – listopad
po – pá 7:00 – 17:00 hodin
so 8:00 – 11:00 hodin

Mimo sezónu: prosinec – únor
po – pá 7:00 – 16:00 hodin

